Impresso em papel de HOLMBERG BECH & C. — Stockolmo e Rio.

Correio da Manhã

Propriedade de EDMUNDO BITTENCOURT & Cia. Limitada

OMMUNDSEN & NOA LTD. — Fornecedores de papel para o "Correio da Manhã".

Director—PAULO BITTENCOURT
Director substituto — M. PAULO FILHO

ANNO XXV — N. 9.475
RIO DE JANEIRO — TERÇA-FEIRA, 15 DE DEZEMBRO DE 1925

LARGO DA CARIOCA N. 13
Gerente — V. A. DUARTE FELIX

O campeonato sul-americano de football

O quadro argentino derrotou a equipe brasileira, attribuindo-se o fracasso do nosso team á fraqueza da linha media

As impressões dos technicos sobre a actuação de brasileiros e argentinos

Brasileiros e Paraguayos — Pennaforte e Tuffy em plena espectativa. Friedenreich atacando o goal-keeper paraguayo Denis. (Photographias do "Correio da Manhã").

Pelos telegrammas que em seguida publicamos terão os leitores uma impressão do que foi, ante-hontem, o encontro entre brasileiros e argentinos, em Buenos Aires. Eil-os:

Buenos Aires 13 (A.A.) — Perante uma multidão superior a 32.000 pessoas, realizou-se hoje, no stadium do Club Sportivo Barracas, o terceiro encontro do actual Campeonato Sul-Americano de Football. Após o encontro da divisão intermediaria, chegaram ao stadium, procedentes de Bella Vista, devidamente uniformizados, os jogadores argentinos.

O aspecto do stadium era majestoso, vendo-se, nas tribunas officiaes, adornadas com os escudos dos tres paizes disputantes do certamen, altas personalidades do nosso mundo social, representantes brasileiros e muitas pessoas gradas. Firpo, "El Toro dos Pampas", achava-se nas tribunas officiaes. O tempo, que a principio se mantivéra ligeiramente nublado, melhorou grandemente, tornando-se o céo azul, com um sol brilhante. O calor era intenso.

A's 3.25 da tarde resolveu a autoridade prohibir á venda das tribunas populares, permittindo sómente á venda das tribunas officiaes.

A's 4.15 surgiram em campo os argentinos, que se encaminham para as tribunas officiaes, erguendo, deante dellas a sua saudação. Em seguida, percorrem todo o campo, debaixo de estrondosas manifestações da assistencia. Após posarem para os photographos, iniciam ligeiro bate-bola.

A's 4.20 os brasileiros entram em campo, e como os seus rivaes se dirigem para as tribunas officiaes, erguendo o seu hurrah.

Em seguida, tendo a bandeira argentina desfraldada, percorrem todo o campo, debaixo de vigorosa manifestação da assistencia.

[illegible]

O quadro argentino tinha a seguinte constituição:

Tesorieri — Bidoglio, Muttis — Medici, Vacaro, Fortunato — Tarascone, Sánchez, Seoane, Garasini, Bianchi.

Brasileiros:

Tuffy — Clodoaldo, Helcio — Nascimento, Floriano, Fortes — Filó, Lagarto, Friedenreich, Nilo, Moderato.

[illegible]

que. Filó procura intervir, porém Fortunato tira-lhe a pelota. O mesmo acontece com Friedenreich. Registra-se uma penalidade a favor dos argentinos, que, batida, não surte effeito, pois Vacaro a detem.

Os jogadores argentinos avançam conquistando Seoane o primeiro ponto para as suas côres, empatando assim a peleja.

Os brasileiros saem iniciando forte offensiva, jogando a linha brasileira brilhantemente. Nada consegue, entretanto, devido ás frequentes e opportunas intervenções de Bidoglio. Registram-se mais alguns ataques e o juiz põe termo ao primeiro tempo com o seguinte score:

Brasileiros — 1.
Argentinos — 1.

Após o descanso regulamentar de 15 minutos, voltam os quadros ao grammado, dando o ponta-pé inicial o consolheiro Sanguinetti. As primeiras investidas se revezam. Os brasileiros vão até o goal de Tesorieri, commettendo a defesa argentina um corner. Bate-o Filó. A pelota cae em frente ao goal argentino, originando-se uma esgrimage, que é terminada por Fortunato, que devolve a pelota aos seus. Atacam os argentinos sem resultado. Registra-se um foul contra os brasileiros. Batido por Bidoglio, este passa a bola a Vacaro, que a envia a Sánchez que, bem collocado, burla a vigilancia de Tuffy, conquistando o segundo ponto para a equipe argentina.

E' indescriptivel de mencionar o enthusiasmo da assistencia. Os brasileiros saem novamente. Os argentinos voltam a atacar e Filó illude brilhantemente Fortunato, porém Muttis, que está attento, toma-lhe a pelota, enviando-a para o centro do campo. O jogo mantem-se ali por espaço de algum tempo, até que os brasileiros investem. Lagarto envia de poucas jardas forte tiro que Tesorieri defende. O publico applaude a actuação do seu keeper.

[illegible]

O publico começa a sair. Registra-se um forte shoot de Fortes contra o rectangulo argentino e o juiz põe termo ao jogo com o score de 4x1, favoravel ao conjunto local.

O publico invadiu o grammado, carregando os jogadores argentinos em triumpho.

A DEFESA ARGENTINA

Buenos Aires, 13 (A. A.) — Os primeiros momentos do encontro de hoje provaram a pujança do ataque argentino, creando, desde logo, situações delicadas para o goal brasileiro.

A defesa brasileira estava, porém, attenta e actuando com precisão.

Inesperadamente, foi marcado o unico goal brasileiro, mediante um bellissimo tiro de Nilo, tendo esse feito causado impressão no quadro argentino que mostrou-se um tanto desanimado.

Equilibrando-se, porém, o jogo este decorreu movimentadissimo e forte durante o primeiro tempo, até que, a uma vacillação de Clodoaldo e Floriano permittiu aos argentinos empatar a partida.

No segundo tempo, a equipe argentina, melhor orientada, aproveitando a insufficiencia dos halves direitos e esquerdos brasileiros e empregando maior velocidade nos ataques de sua ala direita, levaram a effeito avanços individuaes, que eram arrematados com fortissimos tiros.

O segundo goal dos argentinos foi, em parte, causado por um movimento infeliz de Tuffy, pois havendo o valoroso keeper brasileiro recebido a pelota, em vez de atiral-a para o centro do campo, entregou-a a Nascimento que tinha proximo dois jogadores argentinos, um dos quaes, o jogador Seoane, apossando-se da bola, rebateu-a, marcando o segundo ponto para o seu quadro.

Quanto ao terceiro goal dos argentinos, foi elle causado pela insufficiencia do half Nascimento que, sendo mais vagaroso que Bianchi, permittiu que o mesmo passasse á sua frente com a bola, e a entregasse a Garasini que, collocado a 15 metros da meta brasileira shootou em goal. Tuffy conseguiu aparar o tiro, mas a bola escapou das suas mãos, aninhando-se nas rêdes.

O quarto goal dos argentinos, foi o producto do esforço pessoal de Seoane que, em violento "rush", póde illudir a perseguição que lhe movia Clodoaldo.

A impressão geral é que a contagem de hoje foi um tanto injusta embora todos reconheçam que os argentinos mereciam a victoria. A defesa argentina é superior ao ataque, sobretudo a sua linha de halves, tendo em Tesoriere um keeper incansavel e intelligente, auxiliado por uma parelha de backs excellente.

A ala direita da linha dianteira argentina é boa, distinguindo-se Sanchez e Seoane, que é um jogador que sabe aproveitar as opportunidades.

O referee paraguayo, Chaparro, actuou bem.

JOGARAM MAL!

Buenos Aires, 13 (A. A.) — Entrevistado pelo representante especial da "Agencia Americana", o dr. Renato Pacheco, chefe da delegação brasileira, declarou-se pouco satisfeito com a actuação dos brasileiros no encontro de hoje com os argentinos. Disse que apenas tres nomes mereciam destaque — os dos jogadores Helcio, Floriano e Nilo. Uma parte dos componentes do quadro brasileiro demonstrou carencia de treinos, faltando-lhe folego e energia nos ataques.

O dr. Renato Pacheco declarou ser absolutamente necessario modificar o team, pois, os paraguayos, estimulados pelas proporções do score de hoje, pensam obter grandes vantagens no jogo de quinta-feira proxima com os brasileiros.

A delegação brasileira resolverá amanhã sobre a necessidade ou não de serem os jogadores concentrados fóra da cidade, afim de lhes ser imposto um regimen severo de disciplina.

ENTRE JUIZES

Buenos Aires, 13 (A. A.) — Realizou-se hoje, de manhã nesta, capital, um match amistoso entre os referees que actuam na Associação Argentina e na Associação dos "Amateurs", o qual foi dirigido pelo desportista brasileiro, sr. Leite de Castro.

Como o team da Associação Argentina estivesse perdendo, por estar desfalcado, o sr. Leite de Castro passou a jogar pelo mesmo, conseguindo marcar dois goals, de que resultou terminar a partida com um empate de tres a tres.

Por este motivo o desportista brasileiro foi muito cumprimentado pelos seus collegas argentinos.

ESTAVA PREVISTO

Buenos Aires, 13 (A. A.) — Causou profunda impressão no espirito dos nossos sportmen a declaração do capitão do quadro paraguayo de que, a seu ver, o quadro argentino será o vencedor da peleja.

Essa declaração, dado o conhecimento do player Rivas, que já actuou contra a equipe brasileira, e contra o quadro argentino de reputada valiosissima, pois o alludido jogador, tendo actuado contra ambos os quadros, póde, segundo os nossos sportmen, dizer qual o melhor conjuncto e qual o seu parecer sobre o vencedor da tarde.

E' muito elogiada a nossa defesa, que segundo os jogadores paraguayos é fortissima.

Os afficionados dizem que, na defesa argentina, está todo o successo das suas cores, no jogo de hoje á tarde.

A RENDA

Buenos Aires, 13 (A. A.) — A renda da venda das entradas para o jogo de hoje, entre argentinos e brasileiros, ascendeu á quantia de 48.280 pesos argentinos.

N da R. — Essa quantia convertida em moeda nacional attinge a cifra de 144:840$000!

IMPRESSÕES GERAES

Buenos Aires, 13 (U. P.) — A impressão geral do match de football disputado hoje entre brasileiros e argentinos é muito boa. Dos brasileiros distinguiu-se notavelmente o arqueiro Tuffy que foi applaudidissimo pelo publico em lances magnificos. O "back" Helcio tambem agiu muito bem. O forward Filó não poude desenvolver toda a sua acção, pois o argentino Fortunato não o abandonou nem um momento, procurando sempre annullar o seu trabalho.

A linha deanteira do Brasil começou bem, mas decahiu paulatinamente até perder quasi todo o interesse na pugna. O conjuncto argentino actuou com muita disciplina e enthusiasmo. Quando Seoane marcou o quarto goal, a impressão de seu collega Vaccaro foi de tal ordem que elle gritou "Goal!" e caiu desmaiado. Soccorrido pelos companheiros conseguiu refazer-se e continuar o jogo. Ao terminar a partida o publico invadiu o campo e carregou os vencedores em triumpho.

A LINHA MEDIA

Buenos Aires, 14, (U. P.) — No decorrer do primeiro tempo, os argentinos dominaram durante os primeiros minutos. Tuffy fez uma defesa extraordinaria e recebeu por isso grande demonstração de sympathia da parte do publico.

A linha media brasileira revelou-se outra vez muito fraca. O goal de Nilo foi feito ás cinco horas e quatro minutos a vinte metros da rêde com um tiro cruzado. Quinze minutos depois Seoane, tirando um corner a dois metros metteu o primeiro goal argentino. A multidão acclamou-o estrondosamente.

OUTRAS IMPRESSÕES

Buenos Aires, 13 (U. P.) — De accordo com o que se previa, a partida de football disputada hoje entre brasileiros e argentinos foi assistida por mais de quarenta mil pessoas. O publico começou a chegar ao campo ás 9 horas da manhã. Muitos levavam almoço para obter melhores logares. A' 1 hora da tarde, havia deante da bilheteria cerca de sete mil pessoas.

A prova preliminar careceu de interesse, terminando pela victoria de Norte B. por tres a zero.

A's quatro horas e dezeseis minutos entrou no campo a equipe argentina que foi ovacionadissima. Cinco minutos depois entram os brasileiros, trazendo uma enorme bandeira argentina e fazem a volta do campo sob calorosos applausos da multidão. Depois dos "hurras" do estylo, o presidente da delegação, dr. Renato Pacheco entregou ao sr. Tedin Uriburu um formoso trophéo de bronze em nome da delegação brasileira. O keeper argentino Tesorieri offereceu então aos brasileiros um bello ramo de flôres.

Iniciada a peleja com o toss favoravel aos brasileiros, os argentinos, entram decididamente na offensiva e atacam com valentia obrigando a defesa brasileira a grandes esforços. Tuffy comporta-se admiravelmente. Tarascone manda a pelota ao arco e Tuffy defende fracamente; Seoane logo após repete o golpe e o arqueiro do Brasil replica sem galhardia; Bianchi a pouca distancia envia um tiro fortissimo que Tuffy apanha de maneira magistral, recebendo do publico grandes manifestações de applauso e encorajamento.

Os brasileiros começam então a reagir, combinando melhor o jogo. Filó inicia um ataque perigosissimo, approximando-se do goal depois de driblar todos os adversarios, e lança a pelota ao arco, mas é detida por Bidoglio com as costas, verificando-se um corner. Os brasileiros insistem num forte ataque, com jogadas rapidissimas. Friendereich apossa-se da bola e passa-a a Nilo, que estando excellentemente collocado correu para o arco e quando menos se esperava schootou violentamente e vasou a rêde de Tesorieri. A assistencia ficou surprehendidissima pela rapidez da jogada, mas ovacionou o heroe da façanha. Faltando poucos minutos para o final do primeiro tempo Tarascone centrou e Helcio deteve a bola, repellindo-a fracamente. Seoane que vinha na carreira enviou-a á posição de Tuffy que não póde apanhal-a.

O publico fez-lhe uma ovação estrondosa. Pouco depois terminava o primeiro tempo empate por um a um.

OS QUE MAIS JOGARAM

Buenos Aires, 13 (U. P.) — Os homens que mais se distinguiram no jogo de hoje entre argentinos e brasileiros foram Tuffy e Tarascone. O primeiro teve uma actuação destacadissima e evitou um maior desastre dos brasileiros, salvando o seu posto em occasiões difficilimas. Filó vigiado por Fortunato não poude fazer grande cousa, comtudo sempre que apanhava a bola, a rede argentina corria serio perigo.

Iniciado o segundo tempo, os brasileiros contra atacam, fazendo fortes avanços que não dão resultados pela esplendida defesa argentina, especialmente de Bidoglio.

Os argentinos começam então a dominar situando o jogo na zona brasileira. Tarascone atira ao alvo mas a bola é brilhantemente apanhada por Tuffy, que lança aos pés de Clodoaldo. Esse descuidou-se e Seoane toma-lhe a pelota e a curta distancia faz um goal. O jogo continua com o dominio dos argentinos.

Os brasileiros enfraquecidos cedem o terreno, facilitando o trabalho dos deanteiros adversarios. Na metade do segundo tempo, Bianchi passa a bola a Garasini que com um tiro baixo e cruzado domina Tufy fazendo o terceiro ponto. Os ultimos momentos do jogo foram fragilimos para os brasileiros.

Seoane com uma jogada individual marca o quarto ponto e termina a luta pelo score de quatro a um a favor dos nacionaes.

COM DOIS ANNOS DE INTERVALLO

Buenos Aires, 13 (U. P.) — O Congresso da Confederação Sul Americana de Football reuniu-se á noite e resolveu que os campeonatos daqui por diante se realizem de dois em dois annos. O proximo campeonato será portanto em 1927.

NA LINHA ME'DIA NINGUEM ESCAPOU...

Buenos Aires, 14 (U. P.) — Novamente a linha média brasileira não poude cumprir com a sua missão no jogo de hontem. Nascimento foi completamente inutil no seu posto, nada fazendo. Tuffy, Helcio e Clodoaldo salvaram a situação.

Na linha média ninguem se salvou. Quanto aos deanteiros, Filó perseguido por Fortunato não teve senão poucas opportunidades de agir. Lagarto foi o melhor jogador da linha de frente. Friendereich mostrou-se excellente. Em conjunto os brasileiros actuaram mal por causa da disparidade do seu jogo.

O trabalho dos argentinos foi magnifico pelas combinação e harmonia reinante, não dando descanso á defesa brasileira.

Entrevistados alguns brasileiros declararam que os seus adversarios mereceram a victoria, pois jogaram melhor e mais harmonicos. Comtudo esperam no turno seguinte agir com maior segurança.

O QUE DIZ A IMPRENSA

Buenos Aires, 14 (A.A.) — A imprensa desta capital occupa-se largamente do encontro de hontem, entre brasileiros e argentinos, dizendo que com a sua victoria, os argentinos conquistaram o Campeonato Sul-Americano, confirmando assim, a superioridade do football rioplatense.

Accrescentam os jornaes que sómente os brasileiros foram capazes de pôr em cheque a supremacia do football argentino, em varias occasiões, e salientam que embora a agilidade dos brasileiros seja proverbial, não existe, no entanto, entre elles, homogeneidade capaz de fazel-os dominar o campo.

O match de hontem — diz um dos orgãos desta capital — permittiu ver que é possivel formarem-se na Argentina varios quadros de valor, pois o actual sómente representa uma pequena parcella do football argentino.

Commentando as peripecias do jogo, dizem ainda os jornaes que os argentinos dominaram a partida sem muitos shoots, demonstrando, assim, o perfeito trabalho das suas linhas.

Julgam os chronistas desportivos que foi perdido muito tempo em passes sem conseguir qualquer ponto, a principio, o que permittiu que o quadro brasileiro, de um golpe inesperado, marcasse o seu tento.

Os argentinos, porém, reagiram immediatamente após o ataque brasileiro, mantendo estretanto, durante o jogo a mesma tactica intelligente de passes, até que conseguiram marcar o seu primeiro goal. Desde esse momento — dizem os jornaes — verificou-se a segurança da victoria argentina.

Passando a commentar a segunda phase do jogo, dizem os jornaes, que houve, então, um dominio completo dos argentinos, sendo impossivel aos brasileiros enfrental-os, devido á bellissima união de suas linhas, que desesvolveram um jogo de muita technica.

O quadro brasileiro, na opinião da imprensa desta capital, confirmou as duvidas que sobre elle se haviam manifestado no match com os paraguayos, o que veiu provar não se tratar de um team fóra do commum.

Embora reconheçam ter faltado união entre as linhas média e deanteira do quadro brasileiro, os chronistas desportivos desta capital acham que Tuffy desenvolveu uma grande actividade, que Freidenreich e Nilo jogaram regularmente e que Clodoaldo e Helcio actuaram bem. Na sua opinião os halves tiveram um jogo muito fraco e os demais não ajudaram o esforço que faziam os jogadores citados.

JOGADORES QUE VÃO SER INCLUIDOS NO QUADRO BRASILEIRO

Buenos Aires, 14 (A. A.) — Em uma conferencia havida entre os srs. Renato Pacheco, chefe da delegação brasileira e Joaquim Guimarães, director technico, ficou combinado incluir no quadro brasileiro, como experiencia, os jogadores Batalha, Pamplona e Oswaldinho.

O QUE DIZ UM CHRONISTA BRASILEIRO

Buenos Aires, 14 (A. A.) — "A Ultima Hora", publicou as declarações feitas pelo chronista sportivo paulista sr. Leopoldo Sant'Anna, que considera a equipe argentina superior á brasileira, accrescentando que não seria possivel ao Brasil, com os elementos que aqui possue, ganhar a partida de hontem.

FALA BIDOGLIO

Buenos Aires, 14 (A. A.) — Entrevistado por "La Critica", o back Bidoglio disse que tinha fé absoluta no triumpho da equipe argentina, lamentando sinceramente que os uruguayos não tomassem parte no presente campeonato para que o seu quadro pudesse enfrental-os.

O mesmo jornal entrevistou tambem os jogadores Seoane e Tesorieri, tendo o primeiro declarado que o exito de hontem foi exclusivamente devido ao rigoroso treno e á vida methodica a que foram submettidos os jogadores argentinos.

O keeper argentino disse que ficou immensamente satisfeito de ver os resultados obtidos por um trenamento sério e por uma actuação perfeita, no conjunto. Disse elle que o team brasileiro é bom, porém, não é o que elle pensou que fosse, accrescentando que Tuffy jogou muito bem e que o arbitro Chaparro tambem correspondeu á espectativa.

DECLARAÇÕES DE FRIENDERACH

Buenos Aires, 14 (A. A.) — Entrevistado por "La Critica" sobre o jogo de hontem, o jogador brasileiro Frienderach disse que o resultado verificado foi exclusivamente por culpa dos brasileiros. Accrescentou, que os argentinos dispõem de um quadro superior, com uma linha de halves esplendida. Reconheceu ter jogado mal, o que attribuiu á fraqueza que sentia por ter momentos antes, tomado uma injecção.

O conhecido footballer brasileiro fez os maiores elogios ao jogo desenvolvido por Bidoglio, back argentino e Tuffy keeper brasileiro, a quem o numeroso publico que enchia o campo do Sportivo Barracas applaudiu calorosamente.

Brasileiros e Paraguayos — Duas defesas de Tuffy no primeiro halftime do match contra os paraguayos. (Photographias do "Correio da Manhã").

Tesorieri, o popular goal-keeper do Boca Juniors, que é o defensor da rêde argentina no actual campeonato.

A FUTURA ADMINISTRAÇÃO CHILENA

Foi proclamado presidente da Republica o sr. Figuerôa Larrain

Santiago, 13 (U. P.) — Sob a presidencia do sr. Henrique Oyarzum, realizou-se hoje a reunião conjunta do Senado e da Camara dos Deputados, afim de ser proclamado presidente da Republica o sr. Emiliano Figuerôa.

O secretario do Congresso leu a acta do Tribunal Qualificador, em que consta ter obtido o sr. Figuerôa 185.967 votos, e o sr. José Santos Sala, 74.091.

O sr. Oyarzum declarou que de accordo com o artigo 74 da Constituição, o sr. Figuerôa dispõe de maioria absoluta, sendo proclamado em nome do Congresso soberano, presidente da Republica do Chile, no periodo constitucional de 1925 a 1926.

As fabricas Krupp não podem fabricar armamentos

Colonha, 14 (U. P.) — Os commissarios alliados que fiscalizavam as fabricas Krupps, declararam-nas incapazes de produzir armamentos de qualquer especie, resolvendo-se por isso exonerar-se quinta-feira proxima.

O franco em declinio

Paris, 14 (U. P.) — O franco declinou para 27.73 por dollar.

Ha quem affirme que é esta semana em que a moeda franceza se achou na situação mais grave. O presidente do Conselho, sr. Aristides Briand está desenvolvendo toda a sua actividade no sentido de impedir que tenha affeito a crise esperada. Hoje á tarde deve se efectuar uma reunião do Comité de Finanças da Camara afim de estudar os projectos do ministro das Finanças do actual gabinete, sr. Louis Loucheur.

A nova Persia

O dictador da Persia, general Riza-Khan, que de accordo com o Parlamento destituiu o soberano daquelle paiz, que hoje vive na Europa.

Dezoito soldados rumenos mortos pelo frio

Vienna, 14 (U. P.) — Informam de Bucarest que dezoito soldados rumaicos morreram enregelados na montanha e no campo.

O novo consultor do Conselho da Liga

Genebra, 14 (U. P.) — O Conselho da Liga das Nações nomeou seu consultor juridico o dr. Van Hamel, alto-commissario em Dantzig, no logar do canadense Mac-Dinald, que se demittiu.

O PLANO DAWES

Um relatorio sobre o primeiro anno da gestão Gilbert

Berlim, 14 (U. P.) — O sr. Sparker Gilbert, commissario da Commissão Inter-Alliada de Reparações, incumbido de dar execução ao plano Dawes, apresentou sabbado passado um relatorio passando em revista as operações realizadas no primeiro anno de sua gestão.

Declara o sr. Gilbert que o plano realizou os seus objectivos essenciaes preliminares e marca o ponto de partida da restauração da Allemanha e do fim da época da desordem e da desorganização. Conseguiu-se converter em realidade a esperança de equilibrar os orçamentos e estabilizar o papel-moeda, e milhares de milhões de marcos, ouro, foram pagos em um anno, destinando-se a esses pagamentos quatro quintos da importancia do emprestimo internacional e um quinto das rendas das estradas de ferro do paiz.

O sr. Gilbert reconhece que no primeiro anno não foi possivel provar a capacidade de pagamento da Allemanha, nem a sua habilidade para adaptar-se ás condições de estabilidade e acredita que será necessario vencer muitas difficuldades para conseguir esses fins.

Informa o relatorio que a Commissão de Transferencias não tenciona vender titulos das estradas de ferro allemães. Essa declaração serve de desmentido aos recentes boatos em contrario.

Os allemães que querem o confisco dos bens dos Hohenzollern

Berlim, 14 (U. P.) — Cincoenta mil pessoas fizeram uma demonstração a favor da confiscação dos bens dos Hohenzollerns, pedindo que elles sejam convertidos em fundos de auxilios aos desempregados.

Vida economica

O PROBLEMA FORRAGEIRO EM S. PAULO, SEGUNDO O DR. LOURENÇO GRANATO

O ultimo numero da Revista da Sociedade Rural Brasileira, referente ao mez de novembro findo, que recebemos e agradecemos, publicou o seguinte artigo sobre o problema forrageiro em São Paulo, de penna do dr. Lourenço Granato, cujo nome, como especialista desta materia, dispensa qualquer referencia:

O concurso do gado leiteiro e a exposição de lacticinios que se realizaram em São Paulo foram de resultados surprehendentes, não só pelo que observamos nos magnificos especimens de gado, bem como no que diz respeito ás industrias do leite, cujos productos expostos foram além de qualquer expectativa. Mas não é o caso para falarmos aqui nem de um nem de outros productos. Observadores especialistas, melhor do que nós, já disseram e continuam a dizer o que foi o magnifico certamen levado a effeito em São Paulo e quanto já se deve á iniciativa particular em tudo o que diz respeito á producção e transformação do leite.

Outro assumpto de não somenos importancia nos anima a pegar da penna para algo dizer que interessa á industria zootechnica; queremos nos referir á importancia do problema forrageiro que não tem sido até agora, encarado convenientemente.

S. Paulo tem progredido muito em relação á criação de raças puras e a selecção, cujos methodos assim como o cruzamento, têm sido ensaiados com resultados animadores, havendo criadores decididamente inclinados a dar preferencia a este ou áquelle methodo de reproducção.

Mas, infelizmente, o problema forrageiro não tem sido estudado convenientemente para encaminhar a sua soulção de forma a ser ella feita de modo rapido e seguro.

A cultura das plantas forrageiras é limitada a poucas especies, embora de algumas, como é a alfafa, se tenham realizado verdadeiros milagres. Mas é certo que a producção de forragens para o nosso gado tem sido deficiente tanto no que diz respeito á qualidade como no que se refere á quantidade das forragens, porque não temos sabido augmentar a producção, nem temos sabido produzir forragens variadas que melhor agradem aos nossos animaes.

A fenação e a ensilagem, assim como a preparação dos alimentos, o modo de corrigil-os ou de condil-os para tornal-os mais appetitosos, o calculo das rações e tanta cousa mais, mantiveram o problema forrageiro no mesmo pé de dantes, descuidando-nos de encaminhal-o para uma solução favoravel como, aliás, temos feito preoccupando-nos bastante com a importação do gado e com os respectivos methodos de reproducção.

A exploração de forragens tem estado, entre nós, quasi que subordinada ás leis da natureza, pois que, a não ser a escolha que se tem feito de algumas das melhores forragens de nada mais se cogitou para melhorar e augmentar a respectiva producção. Desde o preparo do sólo até o armazenamento do producto, se é que chega elle a ser armazenado, contenta-se o criador com os beneficios que a natureza lhe proporciona, porque não se cogita do preparo racional da terra, não se cuida de corrigir o terreno para produzir forragens mais nutritivas e, dizemos mais, nem se dispensou ás culturas os cuidados culturaes necessarios, como é a irrigação, a despeito da abundancia da agua e do seu facil aproveitamento para a organização de prados eminentemente productivos. Quando se tomam em exame, embora seja na sua totalidade, as condições hervosas do nosso Estado, doloroso nos é reconhecer que estamos longe das que caracterizam a Hollanda, a Belgica, a Irlanda, o norte da França e outros mais paizes de onde, aliás, tão a meudo, temos importado especimens para a propagação. As differenças mesologicas são accentuadissimas, é verdade, mas não se diga que tambem nós não possamos modificar as condições do meio, vencendo, até certo ponto, difficuldades que poderão amenizar o duro contraste que ao escrupuloso observador se antepara.

Sabe-se que se o clima é factor de primeira ordem na organização de prados que se assemelham aos dos paizes donde o gado teve origem, tambem não se póde excluir que os conhecedores da arte dos campos não possam por meio de judiciosa escolha de forragem, preparo do sólo, uso de adubos e correctivos, regras de drenagem, e outros mais artificios, conseguir prados artificiaes que poderão satisfazer perfeitamente para conservar, em sua plena integridade, as exigencias das raças que preferimos.

Para patentear o nosso descuido no que diz respeito á solução do problema forrageiro, bastaria que olhassemos para as poucas especies de plantas forrageiras que cultivamos; bastaria, tambem, que estudassemos a pobreza de nossas terras em acido phosphorico e em cal e o consequente desiquilibrio no valor nutritivo das respectivas forragens, assim como nosso indifferentismo em não corrigir esses defeitos caracteristicos no arraçoamento.

Um estudo, embora summario, dos varios aspectos em que se nos apresenta o problema forrageiro em São Paulo nos habilitará a demonstrar que não devemos e não podemos fazer no futuro o que até agora temos feito. Se damos grande importancias aos methodos de reproducção, tambem nos devemos lembrar que a alimentação é factor primordial para se conseguir maior proveito.

Lembrem os nossos criadores de que a escassez dos rebanhos é em grande parte devida á deficiencia das amplas pastagens incultas que possuimos.

Se calcularmos as áreas de pastos em que se acham esparsos os nossos gados, pastos pobres de forragens nutritivas e sempre invadidos de hervas infestantes, chegaremos á conclusão que essas extensas áreas, fechadas por custosas cercas, poderão manter o quadruplo do gado que possuimos, se lhes dispensarmos os necessarios cuidados.

Dos pastos pobres e mal amanhados, das forragens escassas e mal equilibradas de principios nutritivos só poderá resultar o desmerecimento do sangue que importamos a caro preço e do que a custo seleccionamos e que não conseguimos manter na sua plena integridade physiologica e hereditaria.

O assumpto é de capital importancia e nós em artigos successivos, procuraremos trazer a nossa despretenciosa contribuição para que o problema forrageiro em S. Paulo desperte o devido interesse em nossos criadores que, até agora, não o souberam resolver convenientemente.

EXPOSIÇÃO DE INDUSTRIAS DE COURO

Segundo sabemos, vae ser realizada entre 22 e 30 de janeiro do anno proximo em Milão, no Palacio das Bellas Artes, Praça Umberto, 32, a segunda Exposição Internacional das Industrias de couro, sob o patrocinio das autoridades e tambem das principaes personalidades da Industria, do Commercio e das Finanças italianas.

A NOSSA PRODUCÇÃO AGRICOLA

O serviço de Inspecção e Fomento Agricolas, do Ministerio da Agricultura, acaba de publicar interessantes diagrammas coloridos onde se reflectem, em suas quantidades e relações, as principaes colheitas do Brasil durante os annos de 1921, 1922, 1923 e 1924.

O milho e o café figuram, como é bem de ver, na maior escala, não só quanto ao volume como ao preço da colheitas, seguindo-se depois em 1924, o assucar, a farinha, o arroz e o feijão.

A producção de milho, no referido anno, foi de 4.566.095 toneladas, equivalentes a 1.224.345 contos; a producção de café, representada em 2.662.407 contos foi de 874.135 toneladas, ao passo que a de assucar está expressa em ..... 812.492 toneladas; a de farinha em 810.396 e a de arroz em ..... 769.370, avaliadas, respectivamente em 617.494, 246.118 e 307.744 contos.

O feijão teve uma producção de 570.821 toneladas, orçadas em.... 256.869 contos.

Para ler no bonde

BILHETE A' MADEMOISELLE S. Z. DE R.

Sua carta, Mademoiselle, é encantadora de amabilidade e de brilho. De brilho, sobretudo.

Pelo que vejo, os seus dezoito annos foram muitissimos bem aproveitados.

No Brasil, uma rapariga de sua edade, prefere, em geral, á arte de alinhar palavras com este apuro que tanto me enternece, a sciencia, quiçá, mais apurada de cozer a point um bom frango de caçarola...

V. ex., pelo que vejo, deve fazer, pessimamente, cocadas da abobora e, no dia em que lhe faltar a cozinheira, será incapaz, mesmo, de aquecer ao fogareiro electrico da copa, uma lata de sardinha de Nantes.

Conta v. ex, com a minha sympathia por isso, a sympathia de um homem que classifica o seu amabilissimo sexo em duas categorias bem distinctas: o das mulheres que não sabem fazer cocadas d'abobora, e o das outras.

Se v. ex. pertencesse á primeira das categorias citadas, aqui, por certo, não me veria a responder, com tanta pressa, á missiva que ora recebo e que perfuma escandalosamente a minha pobre mesa de trabalho. Suas linhas palpitantes de adjectivos nervosos, todos nos freios severos da grammatica do professor Hemeterio dos Santos, vestindo essa pompa de linguagem que lembra a literatura de grande gala da minha distincta collega, a sra. d. Rosalina Coelho Lisboa, não trazem, entretanto, para mim, idéas convincentes, embora tragam idéas.

V. ex. fala, por exemplo, da Razão com R maiusculo, o que me faz crer tratar-se dessa deusa creada pela literatura philosophica em nome da qual pretende ainda v. ex. mostrar-me a verdade, outro mytho creado pela dialectica dos homens para desespero dos estudantes de philosophia.

Ora, com o desmantelo que anda e que sempre andou pelo mundo e que nos impede de concatenar as causas e os effeitos que nos levem á uma efficaz explicação de todas as coisas desta vida, a sua Razão com R maiusculo, lembra a Razão que não se deve escrever com minusculo, e é uma especie de metaphysica de escriptorio commercial, para uso dos guarda-livros. Em geral, essa grande idéa, para não dizer esse grande compendio, não está, nunca, de accordo com o raciocinio que nos approxima do positivo mercantil mas, tão sómente, com o gráo de honestidade da firma que o crea e mantem, isso quando não varia, de accordo com a quéda do cambio ou o numero de letras a pagar...

São tres, as razões de todas as coisas, como as opiniões, Mademoiselle, já nos disse alguem: 1º, a nossa razão. 2º, a razão dos outros. 3º, a verdadeira razão que commummente, não está nunca de accordo com a que se reparte entre os homens...

LUIZ

"Le coup de foudre"

"Precisariamos mudar esse nome ridiculo, escreveu Stendhal. Comtudo, a coisa existe."

Esse phenomeno da paixão installando-se numa pessoa de improviso e com todo o despotismo, depois de uma impressão inicial, será uma lei amorosa ou simplesmente uma excepção? Devemos ver nisso apenas uma emoção de intensidade particular, ou a fatalidade do destino? Terá o "coup de foudre" os seus predestinados?

Eis ahi um inquerito interessante aberto numa revista franceza.

Entre algumas das respostas salientaremos estas:

— "Estou convencida que o amor é sempre o "coup de foudre", escreve a sra. Marcelle Tinayre."

— "Penso que o amor é sempre instantaneo; desenvolve-se e evolue, em seguida, mas nasceu da primeira impressão, responde Abel Hermant."

— "Julgo que o amor verdadeiro é um sentimento raro, declara François Mauriac."

E' tambem a opinião de mme. Simonne: "Os grandes amores são sempre raros", diz ella.

O verdadeiro "coup de foudre" é essencialmente uma convicção immediata, delirante e prolongada.

Que é um poço artesiano?

O poço artesiano é um... poço, ou mais exactamente uma perfuração donde brota agua até certo nivel acima do solo, enquanto que num poço commum o leito da agua fica na mesma profundidade em que ella foi descoberta.

A explicação do jorro da agua é simples e resulta do mesmo principio dos vasos communicantes.

Imaginemos um lago situado e certa altitude. A agua desse lago, infiltra-se, pouco a pouco, na terra, até encontrar uma camada impermeavel. Esta ultima póde muito bem ser num terreno em declive e conduzir a agua para um valle cujo nivel seja mais baixo que o do lago. Se num ponto desse valle fizermos uma perfuração até encontrar agua, esta immediatamente subirá e fará o possivel para attingir o nivel do lago. Jorrará, pois, acima do solo.

Devido ás numerosas resistencias oppostas á columna liquida no ar livre, não irá tão alto quanto o lago de onde proveiu.

E está ahi o que é um poço artesiano.

A primeira artilharia

E' sabido de todos que os antigos se serviam, nos sitios das cidades, de machinas de guerra complicadas cujo typo principal era a catapulta, especie de funda gigantesca.

Algumas pesavam mais de dez mil kilos e exigiam conducção especialissima e numerosa.

Para attingir o alvo com alguma efficacia, não deviam estar afastadas de mais de duzentos metros.

Os projectis lançados pelas catapultas eram de peso variavel, indo de dez a quatrocentos kilos, com velocidade inicial de cincoenta a setenta metros.

Desde que as bocas de fogo foram conhecidas, as catapultas foram abandonadas pelos canhões.

Hoje só existem desses antigos engenhos de guerra alguns rarissimos exemplares em museus ainda mais raros.

O canhão, com a sua numerosa prole, triumpha na hora presente.

De São Paulo

QUEM FAZ A LEI?

Certamente não passou despercebido, aos que acompanham com algum interesse os trabalhos do Congresso, o incidente que houve, na Camara, a proposito de uma tentativa de debate em torno do projecto que reforma o Serviço Sanitario do Estado. A proposta é governamental, como a que reformou o ensino, como a que tambem já foi entregue a essa curiosa faculdade referendadora do poder legislativo, tão abusivamente praticada e por meio da qual se remodelará a organização judiciaria. O Congresso paulista vem funccionando de julho e chegou a dezembro sem ter trabalhado de accôrdo com as prescripções da lei fundamental. Veja-se o caso de que tratamos. Discutia-se, ou melhor, estava annunciada a discussão do projecto n. 55, deste anno, approvando o decreto do poder executivo, pelo qual foi reorganizado o Serviço Sanitario. O sr. Gama Rodrigues pediu a palavra. Além de considerar-se representante do povo, com direito a falar em nome de seus mandantes, esse cidadão é medico. Como tal, não póde deixar de ser um technico, em assumptos da profissão. O orador combateu numerosos dispositivos da proposta governamental. O sr. Gama Rodrigues não é, actualmente, deputado opposicionista. Deve até ser havido por um dos mais dedicados amigos do governo, pois, além de ter entrado na Camara pela porta que lhe abriu, em abril ultimo, a commissão directora do P. R. P., é o alliado predilecto de seu antigo adversario, sr. Arnolfo Azevedo, membro da referida junta partidaria. Sentiu-se, pelo aspecto do *leader*, pela hostilidade mais ou menos accentuada do ambiente, que não agradava á maioria a attitude do ex-deputado independente de Lorena. Mas, a seguir, outro representante, o sr. Castro Neves, apresentou varias emendas ao projecto 55, assignadas por elle e cerca de trinta collegas. O *leader*, a pretexto de que as emendas acarretavam despesas ao custeio de um departamento administrativo, que já era muito pesado ao Thesouro, pediu que os deputados retirassem suas assignaturas e requereu o adiamento da discussão por 24 horas. Era indispensavel, ponderou o director da Camara, que as commissões respectivas formulassem seus pareceres. O pedido, para a retirada das assignaturas, foi uma insinuação partidaria... O requerimento, para a volta do projecto ás commissões, foi um recurso protelatorio e a acção preliminar para a approvação englobada da proposta governamental... Um incidente talvez sem importancia, mas que tem grande significação politica. E cabe aqui a pergunta que tantos, inclusive os proprios deputados, fazem frequentemente: qual é, afinal, o poder legislativo do Estado?

Reformaram-se secretarias, crearam-se, supprimiram-se cargos, foram radicalmente remodelados serviços importantes. Reorganizou-se o ensino, o apparelho judiciario, a repartição sanitaria. Todos os planos concernentes a essas reformas não tiveram a collaboração do poder legislativo, embora representem materia da competencia privativa desse poder. E' verdade que o executivo *não legislou* sem a prévia autorização do Congresso. Mas, está-se vendo agora que *legislou*, porque ao poder legislativo se deixa apenas, por uma formalidade que não attenúa o erro grave da pratica, o papel negativo de assumir a responsabilidade de todos os actos realizados.

Observa-se semelhante desconcerto em São Paulo, tão cioso do seu titulo de Estado *leader*...

UMA SUCCURSAL DA CASA DA MOEDA NO SERTÃO DA BAHIA

A Intendencia Municipal de Conquista está emittindo dinheiro

Chegou ao nosso conhecimento que, no sertão bahiano, as municipalidades estão emittindo dinheiro a rodo, com curso forçado, arvorando-se, cada uma, em succursal da Casa da Moeda.

E' um facto grave, que deve ser energicamente reprimido, antes que se alastre o mal pelo interior e todo o paiz.

Possuimos o "fac-simile" de uma nota de 1$000, emittida pela intendencia municipal de Conquista, na Bahia, com autorização do respectivo Conselho, sob allegação de falta de troco no interior.

Ella tem o numero 4.500 e os seguintes dizeres: "Intendencia Municipal — O portador deste receberá no Thezouro desta Intendencia a quantia de 1$000, do seu salario, como operario das obras deste municipio — serie B. n. 4500 — Serie B — Encruzilhaa — Bahia — O Intendente".

Segundo informações que obtivemos, sóbe a mais e cincoenta contos de réis a emissão daquella Intendencia, em notas de um, dois e cinco mil réis.

Feita e distribuida a emissão, alguns negociantes locaes se julgaram com o direito de imitar a Intendencia, "fabricando" dinheiro á vontade, unica especie que circula em Conquista e suas proximidades.

O agente fiscal dos impostos de consumo naquella zona, conseguiu apprehender alguns dos referidos "vales", prohibindo a sua circulação.

Como consequencia o agente foi intimado a retirar-se dentro de 24 horas, sob pena de cair no clavinote.

Accrescenta o nosso informante existirem casos identicos em outras municipalidades.

Chamamos, pois, a attenção as autoridades competentes para essa irregularidade, cujas consequencias ninguem poderá prever.

Bronzes d'Arte monumental ou decorativa, bustos, placas e corôas na Fundição Indigena. (1733)

De Pinedo e as futuras linhas aereas italianas

Londres, 14 (U. P.) — Entrevistado, o celebre aviador Francesco de Pinedo declarou que, segundo as suas previsões, desenvolver-se-ão rapidamente as linhas aereas italianas na direcção do Oriente. Provavelmente, accrescentou, dentro em pouco o serviço aereo italiano ficará ligado ao projectado pela Inglaterra entre Kantar e Karachi.

NA CAMARA

Sempre houve numero para se votar

Da sessão de hontem sempre resultou alguma coisa para as votações

Do expediente, constavam officios — da Sociedade Nacional de Agricultura, pedindo a approvação da emenda Frontin sobre o imposto da renda, e excluindo da incidencia do mesmo a lavoura, a agricultura e as industrias extractivas; do Ministerio da Viação, dando informações acerca dos augmentos de vencimentos julgados necessarios sobre o que actualmente ganham os funccionarios da Noroeste do Brasil, afastado o criterio da equiparação com os da Central do Brasil, e augmentos esses que se elevam a 1.118:664$000 sobre a tabella actual; e do mesmo ministerio, respondendo a um pedido de informações de 1916, feito pelo sr. Barbosa Lima, quando deputado, e sobre a Madeira-Mamoré; e, finalmente, uma mensagem pedindo o credito de 286:240$590, destinado a completar os vencimentos deste anno dos funccionarios nomeados em virtude da reforma do ensino, e dos professores postos em disponibilidade. Esta verba vae ficar assim distribuida: Departamento Nacional de Ensino, 1:333$874; Faculdade de Medicina do Rio, 12:309$201; Escola Polytechnica, 139:630$525; Faculdade de Direito de São Paulo, 33:814$048; Faculdade de Direito do Recife, 7:412$000; Faculdade de Medicina da Bahia, 81:389$708; Externato Pedro II, 8.383$864; Internato Pedro II, 7:967$371.

PROJECTOS

Foram apresentados tres projectos. Um, determinando que os funccionarios do ensino superior, que forem commissionados pelos governos dos Estados, para os effeitos de gratificação, aposentadoria e demais vantagens, contarão o tempo do exercicio da commissão; outro, do sr. Oscar Loureiro, determinando que as disposições do regulamento do Thesouro e da Recebedoria, sobre preenchimento de vagas — uma por antiguidade, e duas por merecimento — sejam extensivas ás demais repartições de Fazenda; e o terceiro, do sr. Geraldo Vianna, mandando promover no primeiro posto do Corpo de Saude todos os commissionados para as funcções de medicina, odontologia, pharmacia e veterinaria, e que prestaram serviço de campanha nos ultimos movimentos, ou serviram em estabelecimentos militares, nessas funcções, durante dois annos.

ORADORES

Todo o expediente foi occupado pelo sr. Azevedo Lima, que fez o discurso que o *leader* não desejava fôsse feito...

VOTAÇÕES

O sr. Azevedo Lima esgotou a hora. Antes de passar á votação da materia da ordem do dia, a mesa annunciou requerimentos de urgencia. Um, dos srs. Dodsworth e Thiers Cardoso, pedia a votação immediata da emenda do Senado ao projecto dando as férias aos empregados no commercio. Foi em seguida approvada a redacção final, e o projecto enviado á sancção. Em virtude do outro requerimento de urgencia, foi tambem approvado, inclusive redacção final, o projecto dando o credito até 2.000 contos para a construcção da estrada de rodagem Rio-São Paulo. E, por ultimo, approvou-se a redacção final do projecto prorogando até 31 de dezembro o concurso de pharmaceuticos do Exercito.

NA ORDEM DO DIA

Entrando-se na materia da ordem do dia, o presidente annunciou o projecto do Senado regulando o processo da acção summaria especial de que trata o artigo 13 da lei 221 de 20 de dezembro de 1894, ao qual o sr. Bergamini apresentou requerimento pedindo a volta á commissão. O sr. Annibal de Toledo, que o relatou na commissão de Justiça, falou dizendo infundadas as duvidas do autor do requerimento. O sr. Bergamini tambem falou, mantendo o seu requerimento. O presidente Arnolfo Azevedo explicou que o projecto havia recebido emendas, e que, por isso, iria á commissão. Nesse caso, não haveria duvida em approvar o requerimento. Foi o mesmo requerimento approvado, e voltou o projecto á commissão. Em seguida, a mesa deu como approvado em segunda discussão, outro projecto do Senado sobre diarias concedidas aos empregados dos correios ambulantes. Pedida a verificação, constatou-se numero. Annunciada a votação do projecto, tambem em segunda, autorizando a Fundação Oswaldo Cruz a vender o terreno que lhe foi doado, á praça Santo Christo, falaram, encaminhando-a, os srs. Leopoldino de Oliveira, Azevedo Lima e Bergamini. Foi em seguida, dado como approvado. Finalmente, annunciada a votação do projeto dando o credito de 16.171.73 dollares, para pagamento ao Comptoir Technique Brésilien, falaram os srs. Azevedo Lima, Leopoldino de Oliveira e Bergamini. Foi dado como approvado, e pediu-se a verificação. Evidentemente, não havia numero na casa. A mesa o constatou.

Passou-se á materia em discussão, que foi encerrada sem debate. Eram oito projectos.

EXPLICAÇÃO PESSOAL

A mesa deu a palavra, para explicação pessoal, ao sr. Leopoldino de Oliveira. Estranhou o deputado da esquerda que o projecto de amnistia, que já tivera parecer da commissão de Justiça, não tivesse tido mais andamento. Faz uma critica energica ao actual governo, por não saber ver, na instituição da amnistia, uma medida de alto alcance na composição politica do paiz. Terminou ás 4.15, quando se levantou a sessão.

NAS COMMISSÕES

Marinha e Guerra — Esta commissão da Camara funccionou ás pressas, hontem. Deu-se-lhe substituto para os membros ausentes. E' que o sr. Burlamaqui, antigo revolucionario amnistiado, trazia parecer contrario ao projecto de amnistia do sr. Maciel Junior, considerando a medida inopportuna e prejudicial aos interesses nacionaes. Esse parecer foi assignado promptamente, sem discussão. Foi tambem assignado um parecer do sr. Severiano Marques, favoravel ao projecto que manda rever, no quadro de cavallaria, as promoções de capitães e primeiros tenentes posteriores ao decreto n. 1.348, de 1905.

Finanças — Na commissão de Finanças, os casos mais importantes, ali tratados, foram o do Banco do Brasil, no qual o sr. Cardoso de Almeida apresentou um substitutivo ao projecto deixado o anno passado pelo sr. Annibal Freire, e o da ligação ferroviaria de Santos, agitada em mensagem do presidente. Nessa o relator foi o sr. José Bonifacio, que autoriza até o credito de 50 mil contos, para o governo realizar a ligação das linhas da Central, de accordo com as suggestões da mensagem, até o porto de Santos. Foi um parecer assignado sem maior debate.

Ainda foram assignados pareceres: do sr. Oliveira Botelho, dando o credito de 8.260:553$, para reforço da verba 6ª da Viação; do sr. Bianor de Medeiros, favoravel ao projecto que determina que, nas collectorias de renda annual inferior a 6:000$000, podem os collectores accumular as funcções de escrivão; e do sr. Tavares Cavalcanti, favoravel ao substitutivo da commissão de Justiça, determinando que os juizes federaes que acceitarem cargos de eleição serão considerados juizes avulsos, sem vencimentos, nem direito a contagem de tempo. Esse projecto, á ultima hora, despertou curiosidade ao sr. Homero Pires, mas a commissão esteve firme ao lado da idéa, como providencia moralizadora, vizando o ingresso da justiça na politica. O sr. Julio Prestes dizia: "Esse projecto ha de passar".

Justiça — Não se reuniu hontem por falta de numero. Reune-se hoje. O sr. Celso Bayma lerá o parecer sobre questões dos juros de móra, no caso do credito para pagamento aos herdeiros de Joaquim de Almeida Barros. O relator confirmou a jurisprudencia do Supremo Tribunal que cabem juros de móra, nas acções em que se pede annullação de uma demissão illegal".

OS QUE ADQUIRIRAM IMMOVEIS

Maria Rosa dos Santos Carneiro, predio á ladeira do Peixoto n. 30, por 3:000$000.

José Corrêa, terreno á rua do Engenho Velho, por 1:000$000.

João Aquino dos Passos e Oscar Aquino dos Passos, predio á rua Diamantina n. 31, por 18:000$000.

Marcos Berenstein, terreno á rua José Clemente, por 2:500$000.

Tilda Gloria e menores, casa á estrada Nova da Pavuna, por réis 6:000$000.

Joaneres André Martins, predio á rua Montevidéo n. 348-A, por réis 13:000$000.

João Alves, predio á rua Chicorro n. 32, por 12:000$000.

Benigno Iglesias Malvar, predio n. 83 da rua Gonçalves Dias, por 180:000$000.

José Antonio Sobral, barracão á rua Cirne Maia n. 92, por réis 4:000$000.

Cesarina Ferreira Soares, terreno á rua José de Queiroz, por réis 1:000$000.

Companhia de Seguros Integridade, predio á rua Catumby n. 70, por 50:000$000.

Dr. Prudente de Moraes Filho, meia acção em acções, titulos, etc., que pertence a herança do filho do inventariado dr. Blandino de Moraes, por 21:626$635.

D. Isaura Laura Pitanga Maranhão, terreno á rua Campeiro, por 3:000$000.

Joaquim Alves Domingues, predio á rua da Quinta n. 11, por réis 15:000$000.

Julia Cardoso Terra, terreno á estrada da Penha, por 1:500$000.

José Esteves Caldas, predio á rua Aires Cabral n. 44, por réis 7:000$000.

Manoel de Andrade Cardoso, terreno á rua Villa Macedo, por 2:000$000.

José Xavier de Barros, terreno á rua Faria Brito, por 6:000$000.

Agostinho Rodrigues Paes de Andrade, terreno á rua Souza Freitas, por 2:000$000.

Manoel Alves Louro, terreno á rua Cirne Maia, por 10:000$000.

Angelo Joaquim Ladeira, terreno á rua Fernandes da Cunha, por 1:000$000.

Guiomar Pinto, terreno á avenida Camões, por 1:000$000.

Francisco Joaquim Fonseca, predio á rua Domingos Persico n. 37, por 3:800$000.

Constantino Nogueira Xavier, uma avenida e respectivo terreno situada á rua Santo Christo n. 228, por 30:000$000.

DR. RODOLPHO JOSETTI

Membro effectivo do Collegio Americano dos Cirurgiões e da Sociedade Allemã de Cirurgia.

Ex-assistente dos hospitaes de Berlim e do Rio de Janeiro. Director technico e cirurgião do Sanatorio Guanabara.

Especialidade: cirurgia thoracica e abdominal. Vias biliares e urinarias, appendicites, hernias, tumores, etc.

Consultorio: rua de Maio, 36, 1º, 4 ás 6 horas. Tel. 1.000 Central. Residencia: Domingos Ferreira 332. — Tel. 2.000, Ipanema. (3819)

ECOS DO ASSALTO AO QUARTEL DA PRAIA VERMELHA

O fôro militar é o competente para julgar os tres officiaes

O Supremo Tribunal Militar julgou hontem o recurso da promotoria desta circumscripção judiciaria militar contra a decisão do conselho de justiça que julgou incompetente o fôro militar para decidir sobre o caso do capitão Carlos da Costa Leite e primeiros-tenentes Heitor Bianco de Almeida Pedroso e Delso Mendes da Fonseca, todos do exercito e denunciados como incursos no art. 98 do Codigo Penal Militar.

O Tribunal, contra os votos dos ministros relator e almirante Barros Barreto, deu, de accordo com o voto do ministro Vicente Neiva, provimento para julgar o fôro militar competente ante o facto arguido, ataque á mão armada pelos denunciados, ao quartel do 3º regimento de infantaria, crime só capitulado naquelle artigo do referido codigo.

A ENERGIA NACIONAL

Sob a iniciativa do nosso collega de imprensa dr. Hamilton Barata está sendo organizada, entre nós, a *Sociedade Anonyma A Energia Nacional*, que se propõe a editar diariamente o "Jornal do Povo", quinzenalmente, a revista "Energia Nacional", e mais, ainda, obras de interesse scientifico, historico, economico ou social.

Além disso tomará a iniciativa de promover congressos e conferencias, em que se discutirão assumptos de actualidade.

"A Energia Nacional" deve circular logo nos primeiros dias de janeiro, sob a direcção do dr. Hamilton Barata, tendo uma collaboração escolhida.

O dr. Hamilton Barata, dentro de alguns dias, fará uma conferencia sobre "Os problemas essenciaes da reconstrucção do Brasil".

Iniciou seus trabalhos o Congresso Pan-Americano Commercial

New York 14 (U. P.) — Iniciou hoje os seus trabalhos o Congresso Pan Americano Commercial. A sessão durará quatro dias. O acto realizou-se no edificio do Hotel Roosevelt, presidindo o dr. Clarence Owens.

Todos os paizes da America Central e do Sul tomam parte no Congresso fazendo-se representar por commerciantes e homens de negocios.

O que houve no Senado

Foram approvados diversos orçamentos

A sessão do Senado, hontem, não teve maior importancia.

No expediente, o sr. Barbosa Lima proferiu o discurso que vae publicado noutro logar.

Na ordem do dia foram approvados, de accordo com a commissão de Finanças, além dos orçamentos, em 2º turno, da Marinha e da Justiça, as seguintes materias:

Projecto do Senado, elevando a 450$ mensaes os vencimentos das auxiliares apuradoras da Directoria Geral de Estatisticas e das dactylographas de todas as repartições subordinadas ao Ministerio da Agricultura;

projecto do Senado, concedendo favores aos estabelecimentos denominados "Caixa Rural", com mais de cinco annos de existencia e movimento superior, em emprestimos de dois mil contos de réis annuaes;

projecto do Senado, autorizando o governo a rever a aposentadoria concedida ao engenheiro addido da Inspectoria de Portos, Rios e Canaes, dr. Domingos Guilherme Braga Torres;

projecto do Senado, dispondo que reverterá em favor de dd. Maria e Belisa de Vasconcellos, filhas do general Raymundo de Vasconcellos, a parte do montepio e meio soldo que percebem seus irmãos;

projecto do Senado, autorizando o governo a mandar fazer estudos necessarios nos rios Perú, Yaco e Acre para tornal-os navegaveis em todas as estações do anno;

proposição da Camara, fixando a despesa do Ministerio das Relações Exteriores para o exercicio de 1926.

O chefe de policia de S. Paulo

Pelo primeiro nocturno de luxo paulista chegará hoje a esta capital o dr. Roberto Moreira, chefe de policia do Estado de S. Paulo.

"AD IMMORTALITATEM"

Belmiro Braga tambem é candidato

Juiz de Fóra, 14 — O festejado poeta Belmiro Braga, o popular autor das "Rosas", "Risalha" e "Tarde Florida", irá se apresentar candidato á Academia Brasileira, na vaga de Mario Alencar.

BOATOS DE UMA CRISE NO VATICANO

Porque se diz que o cardeal Gasparri vae deixar a secretaria de Estado

Roma, 14 (U. P.) — A United Press recebeu a informação exclusiva de que a retirada do cardeal Gasparri da Secretaria de Estado do Vaticano, é agora questão de semanas. Os circulos bem informados attribuem esse renuncia á uma desavença causada pela politica da chancellaria, relativa á situação internacional da Italia. Officialmente, no emtanto, essa versão tem recebido absoluto desmentido, dizendo-se que o cardeal Gasparri deixa o governo devido á sua saude, pois já conta 73 annos de edade e está fatigado, depois de servir a dois pontifices durante 11 annos. Acreditava-se que elle seria substituido por monsenhor Cerretti, que tem longa experiencia da diplomacia do Vaticano. Decidiu-se, porém, chamar o cardeal Enrico Gasparri, ex-nuncio apostolico no Rio de Janeiro, que receberá o chapéo cardinalicio hoje. Alguns circulos attribuem a demissão de Gasparri ás recentes polemicas travadas entre a imprensa fascista e o "Osservatore Romano", orgão official do Vaticano. Sabe-se que o papa insiste firmemente em manter uma attitude neutra, com relação a certos acontecimentos internacionaes. A politica estrangeira do cardeal Gasparri tem sido geralmente approvada, inclusive pelo Brasil.

A LUTA EM MARROCOS

Como e em que qualidade chegou a Rabat o emissario dos riffenhos, sr. Gordon Cunning

Paris, 13 (H.) — O "Petit Parisien" publica informações precisas sobre a noticia das negociações do secretario da representação riffenha em Londres, Gordon Canning, para a pacificação de Marrocos.

Segundo as informações colhidas pelo "Petit Parisien", Canning apresentou-se na Residencia Geral em Rasat, no dia 8, como portador de uma nota, muito laconica, em que o chefe do movimento revolucionario do Riff o acreditava como enviado especial. Recebido, o secretario da representação rebelde leu um resumo, por elle proprio feito, das condições dentro das quaes Abd-El-Krin estaria disposto a negociar.

Depois dessa leitura, foi pedido ao sr. Gordon Cunning que procurasse as autoridades hespanholas e lhes desse tambem conhecimento das propostas do chefe mouro.

O "Petit Parisien" accrescenta que o Quai d'Orsay não recebeu até agora nenhum documento sufficientemente explicito sobre o assumpto. Parece que Canning teve como principal encargo levar á Residencia Geral de Marrocos as suas impressões pessoaes colhidas entre os que privam da intimidade de Abd-El-Krin e que estão mais ao par dos negocios riffenhos. Como quer que seja, porém, affirma o "Petit Parisien", o que ha fóra de duvida é que quando chegar o momento das negociações, se o facto as coisas caminharem até este ponto, a França e a Hespanha apresentarão em face de Abd-El-Krin uma frente diplomatica perfeitamente unida.

Está doente a rainha-mãe Margarida

Roma, 14 (U. P.) — A rainha-mãe Margarida da Italia acha-se doente, victima de um ataque de influenza. Os boletins medicos informam que o estado de sau'de da enferma está proseguindo na sua marcha normal.

Um desastre a bordo do "Alberto Fassini"

Londres, 14 (U. P.) — O Lloyd recebeu um telegramma de Tenerife dizendo que o vapor italiano "Alberto Fassini" que se dirigia a Buenos Aires procedente de Penarth, informou ao chegar ao porto ter-se dado uma explosão no porão n. 2 que se achava cheio de carvão. Em consequencia do desastre morreu o immediato do navio, ficando ferido um marinheiro.

O vapor não soffreu avarias e continuou a sua viagem.

No campo da electricidade

O professor Joffe inventa um accumulador de algibeira capaz de abastecer um automovel durante dez dias

MOSCOU, novembro. — (*Communicado epistolar da United Press*) — O professor Abraham F. Joffe, membro da Academia de Sciencias da União, director do Instituto Physico-Technico Roentgen, de Leningrado, e professor do Instituto Polytechnico de Leningrado, acaba de fazer uma descoberta surprehendente, qual a de que será possivel guardar em um accumulador de algibeira a energia electrica sufficiente para abastecer um poderoso automovel durante um periodo de dez dias. O professor Joffe partiu de Leningrado a 11 de outubro, com direcção aos Estados Unidos, onde espera proseguiar nas suas pesquizas physicas.

Os pormenores exactos da sua invenção não foram ainda publicados, em parte porque o professor Joffe não terminou as experiencias indispensaveis, e em parte porque a sua descoberta está sendo ciosamente guardada em segredo — um segredo de Estado que revolucionará a industria russa. O professor Joffe fez a seguinte declaração de ordem geral a respeito da sua descoberta:

"O meu trabalho de laboratorio veiu provar que a força electrica póde ser accumulada em muito maiores quantidades do que antes se pensava. Estou agora empenhado em conseguir os methodos praticos de applicar essa descoberta á industria.

Os accumuladores do novo typo baseiam-se em sua construcção no principio da polarização de certos isoladores. Em um futuro proximo, é de esperar que enormes quantidades de energia electrica, talvez mil vezes mais que a que se consegue agora, sejam guardadas em accumuladores muito pequenos.

O Instituto Edison, da America, esteve empenhado na solução deste mesmo problema da concentração de grande quantidade de energia electrica em accumuladores pequenos. E', pois, possivel que o professor Joffe compare as notas que possue com as dos scientistas do Instituto Edison, durante a sua estadia nos Estados Unidos, que será de tres a quatro mezes. Aliás, no caminho para a America, o professor demorou-se alguns dias em França.

O scientista russo foi um dos collaboradores de Roentgen, descobridor do famoso raio que lhe tomou o nome, e com elle trabalhou até á morte do sabio em 1923, tendo mantido quasi vinte annos de convivencia. Antes de iniciar os seus estudos sobre a energia electrica, o professor Joffe trabalhou nos problemas relacionados com a solidez da materia e chegou á conclusão de que os corpos podem ficar cem vezes mais solidos do que são, o que é de grande vantagem na construcção de automoveis, estradas de ferro, pontes, etc.

O BANCO DO BRASIL

A Commissão de Finanças da Camara quer reduzir as gratificações dos directores

O caso do Banco do Brasil, no fim do anno passado, foi o grande escandalo da época. Duas figuras de relevo da maioria, da Commissão de Finanças e da Commissão de Justiça, da Camara, srs. Annibal Freire e Affonso Penna Junior, estudando os estatutos do Banco, então administrado pelo sr. Cincinato Braga, apresentaram votos que fizeram ruido, o do primeiro, apontando uma serie de irregularidades, nos alludidos estatutos, e um verdadeiro plano organizado contra o Thesouro. Entretanto, no fim de anno, não se podia tratar de assumpto tão serio...

Este anno, estivemos a lembrar que o escandalo denunciado persistia. Os proprios accusadores do Banco passaram para o governo. Mas, tudo fazia sentir um repouso prolongado na questão...

Hontem, na reunião da Commissão de Finanças da Camara, o sr. Cardoso de Almeida, relator da Receita, appareceu inesperadamente com um parecer, agitando o caso. Trouxe á baila os dois votos, e leu-os. Depois, desenvolveu o seu parecer, que relembra os mesmos inconvenientes, e suggere um substitutivo ao projecto que fôra concebido pelo sr. Annibal Freire. Eis o substitutivo:

"O Congresso Nacional decreta:

Art. 1º. Fica approvado o contrato celebrado a 23 de abril de 1923 entre o Thesouro Nacional e o Banco do Brasil, com as seguintes modificações, que entrarão em vigor logo depois de approvadas pela assembléa geral de accionistas:

I. A clausula 3ª será assim redigida:

Esse resgate será realizado até onde permittirem as forças do fundo especial de resgate e conversão formado com os recursos provenientes:

a) de toda importancia dos dividendos que couberem ás acções do Banco pertencentes ao Thesouro Nacional, enquanto se não ultimar o resgate;

b) das verbas annualmente consignadas nas leis de orçamento em importancia pelo menos egual á parte dos lucros liquidos do banco levados no anno anterior ao fundo especial do resgate e conversão, com deducção dos dividendos das acções pertencentes ao Thesouro Nacional;

c) dos lucros liquidos do banco apurados em seus balanços semestraes depois de deduzidos:

Dez por cento para o fundo de reserva;

Um por cento para o fundo de beneficencia dos funccionarios do banco, o qual será constituido por acções inalienaveis do mesmo banco até o numero vinte mil;

Quota destinada a attender possiveis prejuizos;

Dividendos não excedentes de vinte por cento ao anno;

E finalmente, a percentagem de meio por cento a cada um dos directores sobre os dividendos distribuidos.

O banco fica obrigado a publicar além dos balancetes mensaes e balanço semestral de suas operações acompanhado da demonstração da conta de lucros e perdas.

II. A clausula 5ª será assim modificada:

Estando o cambio á taxa de 12 ou mais dinheiros por mil réis serão as quantias levadas ao fundo de resgate e conversão applicadas na acquisição de moedas de ouro para servirem de lastro de emissões, sendo o terço das notas emittidas sobre taes moedas applicado á substituição de notas do Thesouro que serão entregues á Caixa de Amortização para serem incineradas.

III. A clausula 9ª será assim modificada:

"o banco que já tem o privilegio de emissão (art. 47 dos estatutos approvados pela lei n. 1.465, de 30 de dezembro de 1923), fica autorizado durante o prazo de 10 annos contados da entrada em vigor deste contrato, a emittir notas bancarias sobre lastro ouro e titulos de credito commerciaes com curso legal e poder liberatorio em todo o paiz, nestas condições:

a) a emissão será feita quanto a um terço do seu valor papel sobre lastro equivalente em ouro á taxa de 12 dinheiros por mil réis, e quanto aos outros dois terços, no maximo sobre a base de titulos de credito commerciaes a prazo não excedente de 120 dias e de responsabilidade solidaria de tres firmas, sendo uma bancaria, de reconhecida solvabilidade a juizo do director da Carteira e do Conselho de Emissão.

Excepcionalmente os dois terços de titulos de credito commerciaes poderão ser constituidos por titulos a prazo de 180 dias com as mesmas caracteristicas das já mencionadas e endosso do Banco do Brasil, a juizo da directoria e do Conselho de Emissão.

b) a base proporcional do terço ouro constante da letra "a" desta clausula poderá ser alterada, para menos e augmentada a base proporcional dos dois terços dos titulos de credito commerciaes em caso de necessidade extrema reconhecida por decreto do poder executivo que poderá autorizar a emissão de emergencia até o maximo de 200.000:000$ com prefixada alteração dessas proporções, pagando neste caso a banco ao Thesouro os juros de 12 % ao anno sobre essa emissão até que o banco a resgate effectivamente.

c) na faculdade concedida nesta clausula comprehende-se a emissão sobre o terço ouro representado por saldos disponiveis em ouro a favor do banco em poder de bancos, casas bancarias, seus agentes e correspondente notoriamente solidos de fóra do paiz, mediante certificado do estabelecimento authenticando o deposito.

IV. A clausula 15ª será supprimida ficando a 14ª assim modificada:

"o banco gosará do abatimento de 50 % nas taxas telegraphicas e os seus despachos serão para todos os effeitos considerados officiaes."

V. Na clausula 18ª o praso das cambiaes fica reduzido a 60 dias de vista.

VI. Na clausula 21ª o conteudo da letra "b" ficará assim redigido:

"O fundo de resgate e conversão então existente será dividido entre o Thesouro Nacional e o banco proporcionalmente ás quantias com que cada um contribuiu para a sua formação.

Art. 2º. O banco reformará os seus estatutos e as modificações posteriores approvadas pela assembléa geral de 27 de julho de 1923 de accordo com as disposições desta e das leis vigentes, não podendo alteral-os sem approvação do Congresso Nacional.

Art. 3º. Revogam-se as disposições em contrario."

Com esse projecto, os directores não terão mais as formidaveis gratificações. Esta só montará, no maximo, a 700 contos, repartiveis pelos tres.

Esse projecto foi assignado sem debate. Simplesmente, ao assignal-o, o sr. Solidonio Leite deixou bem claro que se não devia referir ás ultimas reformas dos estatutos, que, segundo affirma, estão escandalosamente fóra da lei.

Este novo escandalo administrativo irá por deante, ou ficará novamente encalhado? O anno passado, a questão foi tratada em reunião conjunta das commissões de Finanças e de Justiça, no salão da Bibliotheca da Camara, e provocou um fogoso debate. Este anno, todos ouvem silenciosamente o parecer do sr. Cardoso de Almeida, e concordam. E' ou não symbolico?

54 Os tecidos, por mais bellos que sejam nada valem sem o apuro da elegancia que lhes dá o corte irrepreensivel da — Guanabara — R. Carioca, 54. (2573)

Mais uma vez adiado o summario Protogenes

Não teve proseguimento, hontem, o summario de culpa do commandante Protogenes, por terem faltado varios denunciados, tendo sido marcada para sabbado, a proxima audiencia.

INFORMAÇÕES UTEIS

PAGAMENTOS NO THESOURO

Na primeira Pagadoria do Thesouro Nacional serão pagas hoje, as seguintes folhas: Meio soldo de A a Z; Montepio militar da Marinha de A a Z, e fiscaes de consumo, em geral.

Nas varas criminaes estão designados para hoje, os summarios de culpa dos seguintes réos, que nellas estão sendo processados:

PAGAMENTOS NA PREFEITURA

Pagam-se hoje, na Prefeitura as seguintes folhas de vencimentos relativas ao mez de outubro: Directorias de Fazenda, Instrucção, Estatistica, Archivo e do Patrimonio; operarios da garage; officina mecanica e inspector João Alfredo.

Serão attendidos os emprestimos Rapidos ao pessoal das inspectorias technicas; hospital Veterinario; Pronto Soccorro; Escola Normal; Directoria Geral de Arborização e Jardins, garage e titulados da mesma directoria.

SERVIÇO POSTAL

O Correio, expede malas, hoje, pelos seguintes vapores:

"Commandante Alcidio", para Santos e mais portos do sul.

"Gelria", para Bahia, Recife, Las Palmas, Europa, via Lisboa.

"Aneugry", para Santos e Rio da Prata.

"Plata", para Dakar, Las Palmas, Maronville e Genova.

"Cubatão", para Bahia, Maceió, Recife, Parahyba.

"Camamu", para Victoria e Nova...

DESAFIAMOS!

Toda e qualquer concurrencia em materia de preços, variedade e qualidade de artigos.

ADAMO

140, Av. Rio Branco, 140

ANTONIO MAURA

Falleceu esse politico hespanhol que foi varias vezes presidente do conselho

Falleceu domingo em Torrelodones, em sua propriedade de Cinto del Pino, o illustre politico hespanhol Antonio Maura y Montaner.

Desapparece, assim, um nome que, por longo tempo, figurou no cartaz politico hespanhol. Periodicamente elle estava no poder, chefiando o conselho de ministros que, deste modo, ora estava em suas mãos, ora nas de Romanones, ora nas de Dato, o mallogrado estadista assassinado em Madrid.

Antonio Maura não era um homem de Estado vulgar. Ao

Maura

contrario, dotado de qualidades excepcionaes para a politica e a administração, começou, desde logo, como um dominador. E a sua carreira, até ao momento em que a ordem de coisas se modificou em terras da Hespanha, foi sempre de triumphos. Era um homem publico respeitavel e sabia fazer-se respeitar.

Entretanto, a politica, em que elle só conheceu victorias, não foi a paixão da sua mocidade. Havendo concluido o curso superior, dedicou-se á advocacia, onde lhe estava reservado um grande exito. E fazendo parte da Academia de Jurisprudencia, foi eleito seu presidente em 1893, quando não pensava senão nas seducções da sua profissão. E logo a seguir, em 1894, entrava para a Academia Hespanhola.

Seduzido para a politica por um seu cunhado, que lhe admirou os pendores para a nova carreira, para ella entrou pela mão deste, que era o ministro das Finanças, sr. Gamaro. Maura filiou-se ao Partido Liberal, que abandonou pouco depois, para formar uma nova facção monarchica, com tendencias liberaes. Sua influencia sobre essa organização era positiva e devia-a elle á sua eloquencia e á sua energia.

Quando se organizou, em 1902, o gabinete Silvela, coube-lhe a pasta do Interior, e nessa occasião elle reprimiu energicamente algumas tentativas de revolta nas cidades catalãs. No seio do gabinete, Maura entrou em rivalidade com o ministro das Finanças, sr. Villaverde, o que determinou uma crise e a ascensão de Villaverde ao poder como chefe do governo. Esse governo teve, porém, curta duração, e, caindo logo depois, Maura foi chamado a constituir o primeiro gabinete sob sua presidencia.

Além de grande parlamentar, o maior que a Hespanha já possuiu depois de Castellar, era o politico desapparecido domingo um administrador e politico de raras qualidades.

Foi seu o programma de reformas militares e navaes e lembrou ao rei Affonso a conveniencia de fazer uma excursão á Catalunha, para fazer despertar o sentimento de lealdade á corôa. Maura acompanhou o rei e conseguiu fazer voltar de lá o soberano, que os que esperavam milagrosamente, tornando-se desde então absoluta a sua popularidade.

Foi sob seu governo que se assignou o accordo franco-hespanhol sobre Marrocos.

Em 1904, por discordar com os seus collegas de ministerio, a respeito da execução das reformas militares, demittiu-se, e, na opposição, provocou uma guerra tenaz aos dois governos que lhe succederam. E, creando embaraços aos liberaes e retirando-lhes a maioria no Parlamento para a votação das leis religiosas, novamente o rei o chamou ao poder, para o qual foi com um programma amplo de reconstituição militar e reorganização do systema financeiro.

A seguir, por varias vezes, elle alternou com Romanones e Dato a posse das redeas governamentaes, e o carro do Estado nunca foi mal dirigido sob suas mãos.

Agora, Maura, como varios outros politicos chamados velhos, estava afastado da actividade e sem esperanças de á ella voltar, dado o estado de coisas actual na Hespanha. Mas nem por isso se póde dizer que antes de perder a vida, já elle houvesse morrido para a politica. Não, porque o que agora se passa no grande reino iberico é uma experiencia, e como toda a experiencia, em materia de regimens traz sempre o caracter de uma dictadura, o parlamentarismo está, entre os hespanhoes, por assim dizer, posto de lado, e ninguem ousa investir contra a força e o prestigio do reformador.

Madrid, 13 (H.) — Acaba de fallecer repentinamente, o antigo politico sr. Antonio Maura.

Madrid, 14 (U. P.) — Um representante da United Press esteve em Torrelodones, onde falleceu o grande estadista Antonio Maura, chefe do Partido Conservador hespanhol. A propriedade onde residia o antigo primeiro ministro denomina-se "Cinto del Pino", e está situada em uma collina em frente á serra de Guadarrama.

O cadaver do grande homem de Estado foi collocado em caminhonette, afim de ser transportado a Madrid.

A familia refere que hontem de manhã o sr. Antonio Maura, acompanhado de seu irmão Francisco, chegou á villa, mostrando-se muito contente e satisfeito e começou a pintar uma aquarella reproduzindo um aspecto da poetica residencia. Ao meio-dia, Maura queixou-se de ter as mãos frias e convidado a dar um passeio antes do almoço acceitou, mas ao descer a escada, chegando ao ultimo degráo, caiu sem sentidos, sendo conduzido ao leito. Foi chamado o medico que, ao chegar, cinco minutos depois, teve conhecimento de que o sr. Antonio Maura já havia deixado de existir.

A noticia do passamento do notavel parlamentar e politico espalhou-se rapidamente por meio do telephone e do telegrapho. A esposa e os filhos do sr. Maura foram avisados do luctuoso acontecimento com todas as precauções.

O medico informou que as toxinas da urina impediram a circulação do sangue, determinando a morte instantaneamente. Accrescenta o facultativo que nada observara no coração do illustre extincto.

Uma hora depois do fallecimento chegou a familia, produzindo-se scenas commovedoras. Ficou resolvida a trasladação do cadaver para Madrid.

O corpo foi acompanhado á estação pelos filhos do extincto, alguns amigos e o governador da provincia.

Madrid, 14 (H.) — A cerimonia do enterro de d. Antonio Maura transcorreu simples, sem honras, sem corôas, conforme pedido da familia.

Tomaram parte no cortejo d. Affonso Orleans, que representava o rei, todos os membros do governo, numerosos politicos e grande numero de associações.

No cemiterio, o responso foi rezado pelo arcebispo de Toledo.

Madrid, 14 (U. P.) — A Sociedade de Advogados compareceu incorporada ao enterro do sr. Antonio Maura e decidiu abrir uma subscripção publica em todo o paiz para erigir-lhe um monumento. Tambem não houve corôas de flores, ficando na campa a unica que foi enviada pelo alcaide desta capital em nome do povo madrileno.

QUASI UM GRANDE DESASTRE!

Pondo abaixo uma fachada, o auto entrou pela casa

Por pouco não se registou um desastre de tremendas proporções, hontem, na rua dos Coqueiros.

Por essa rua corria vertiginosamente o auto-caminhão numero 1.229, quando, em frente ao numero 119, o vehiculo *derrapou*, indo pôr a fachada abaixo e invadindo a casa.

Felizmente as pessoas ali residentes se achavam no interior. Do contrario, o desastre teria consequencias horriveis.

Mora na casa n. 119 da rua dos Coqueiros, com sua esposa, d. Esmeraldina Maria de Oliveira Santos, e cinco filhos, o sr. Fernando Santos.

Com o rumor, porém, de grande susto, essas pessoas correram para a frente, não contendo um grito de horror. Felizmente não houve nenhum desastre pessoal, e o proprio chauffeur fugiu, sem ter soffrido o menor arranhão, segundo ali se dizia.

Ao local accudiu enorme massa popular, sendo a familia novamente na casa cercada de todo o carinho e conforto pela vizinhança.

A policia do 9º districto, avisada, compareceu ao local e tomou conhecimento do facto, abrindo inquerito a respeito.

Foram requisitados guindastes para a retirada do automovel do logar em que se achava. O sr. Joaquim Rodrigues da Silva, proprietario do predio, porém, protestou contra isso, porquanto teria de fazer a prova material na acção que provavelmente moverá, contra o dono do caminhão, para se compensar dos grandes prejuizos soffridos.

Na presumpção de ter havido victimas, foi chamada a Assistencia Municipal, cujo medico de serviço esteve no local.

O auto-caminhão causador do desastre era guiado pelo chauffeur Antonio Guimarães Vieira, que logrou fugir, conforme dissemos acima.

A Perfumaria
- Lopes -
não faz liquidações porque não tem "alcaides" para liquidar.
Porém, seus preços quer no varejo, quer no atacado, não têm similares.
J. LOPES & C.
Praça Tiradentes
34, 36 e 38
— E —
RUA URUGUAYANA
— 44 —
Visitem nossos armazens

A INAUGURAÇÃO DA HERMA D. PEDRO II, EM NICTHEROY

O principe d. Pedro compareceu á solennidade

Revestiu-se de intensa significação patriotica a solennidade da inauguração da herma de Pedro II, em Nictheroy, realizada ante-hontem, á tarde.

A praça Leoni Ramos, no bairro de S. Domingos, em cujo centro foi erigido o monumento, viveu momentos de franca emoção com a tocante cerimonia, a que compareceram cerca de 1.500 pessoas, não obstante o máo tempo.

A' hora marcada para o acto da inauguração, o antigo largo de S. Domingos regorgitava. Em cada face do jardim foram armados dois pavilhões, sendo um para o presidente do Estado, o principe d. Pedro e representantes das altas autoridades, e o outro para a banda da Força Militar.

A praça estava artisticamente enfeitada e fartamente illuminada em toda sua extensão, avultando, na parte central, distanciadas symetricamente do monumento, duas grandes bandeiras nacionaes de seda. Um contingente do Patronato dos Menores Abandonados do Estado do Rio, com os seus uniformes de escoteiros, dava guarda ao monumento.

Os alumnos de varios grupos escolares da vizinha capital compareceram, todos formados, ao acto, com os respectivos professores, estando ainda presentes representações de estabelecimentos de ensino, da Associação Commercial, Liga Sportiva Fluminense, instituições diversas e das altas autoridades estadoaes e municipaes.

Annunciada a presença do sr. Feliciano Sodré, presidente do Estado, que se fazia acompanhar do principe d. Pedro e dos seus auxiliares, teve inicio a cerimonia inaugural com o discurso allusivo ao acto, proferido pelo deputado Paulino de Souza Netto.

Em seguida, o presidente do Estado, em companhia do principe e de outras autoridades, dirigiu-se para o local do monumento e o desvendou, inaugurando-o. Por essa occasião, as escolas cantaram o Hymno Nacional.

A seguir, o dr. Rodolpho Macedo, presidente da Associação Commercial de Nictheroy, usou da palavra, entregando a herma á Municipalidade como uma doação que lhe fazia o commercio daquella capital, e cuja iniciativa partira do orgão representativo da classe.

Em nome do prefeito, respondeu o dr. A. Cardoso, seu secretario, que poz em destaque o gesto nobilitante da Associação Commercial, terminando por declarar que a cidade havia de conservar carinhosamente em seu seio aquella dadiva feliz e todos quantos por ali passarem se descobririam respeitosos ante a figura gloriosa do magnanimo imperador.

A herma inaugurada tem tres metros de altura e assenta sobre uma base de granito. Acima desta, um bloco bruto de pedra sustenta uma esphera armillar, sobre a qual descansa o busto em bronze massiço de d. Pedro II. O projecto foi elaborado pelo engenheiro civil João Noronha Santos.

O principe d. Pedro Augusto foi recebido na estação das barcas de Nictheroy pelo dr. Manoel Nogueira da Silva, secretario do presidente do Estado, que o acompanhou até ao local da solennidade, em automovel official posto á sua disposição.

Finda a cerimonia s. alteza regressou a esta capital, cumulado das mesmas attenções com que foi recebido naquella cidade.

OS CASOS COMPLICADOS

Voltaram os autos á delegacia originaria, para preenchimento de formalidades

Como ha poucos dias noticiámos, baixaram á delegacia originaria, para preenchimento de formalidades julgadas indispensaveis os autos do processo instaurado, ha tempos, contra Domingos Gonçalves Fernandes, estabelecido á rua Domingos Lopes, em Madureira, e que foram enviados ao juiz competente, devidamente relatados.

O 3º delegado auxiliar, sciente do facto pela leitura dos autos, verificou que a accusação contra Domingos Gonçalves dizia que, com a cumplicidade de Manoel Antonio da Silva e José Fonseca, Ferreira, espoliara elle a fortuna de William French, que foi por isso interdictado pela esposa dona Jesué Cameram French, nomeada provisoriamente, sua curadora.

Fonseca teria levado French a casa de Domingos, e, ali, na casa de Ferreira, teriam vendido, por 110:000$, ao inglez, que soffria de fraqueza mental, a confeitaria denominada "Ao Ponto Chic", sita á rua Domingos Lopes 245, em Madureira, quando o valor da mesma deveria ser, a rigor, de quinze contos.

Por essa occasião, French teria entregue aos tres a importancia de 40:000$, passando o resto, no total de 70:000$, em promissorias.

Domingos Gonzalez, interrogado pela autoridade, declarou que, se entre elle e French ha um louco, este deveria ser o depoente, que é, no caso, o unico prejudicado. Domingos Gonzalez, depois de protestar contra os termos da queixa, em que o chamam de anarchista, disse que, a proposito deste caso, correm varios processos nos tribunaes da justiça local: — na 1ª vara foi proposta acção de rescisão do contrato; na 2ª, fallencia contra French; na 4ª, manutenção de posse requerida contra French; na 7ª pretoria, penhora contra French; na 5ª vara, finalmente, acção de reivindicação contra o promotor do leilão, que se fez e foi recolhido ao Banco do Brasil.

E terminou o sr. Gonçalves affirmando que a escriptura foi publica e feita no tabellião Paula Costa em 26 de março e o sr. French interdictado a 1º de agosto; que o processo de interdicção foi justamente para fugir ao pagamento das letras e que não tem receio da acção que corre pela policia, porque nada teme, querendo que em torno desse caso se faça ampla justiça.

- Tres bellezas americanas -

O cliché que acima publicamos, da revista parisiense "Éve", tem a seguinte legenda: "Cada raça se differencia nitidamente das outras, mesmo as mais proximas, por um caracter nacional que se destaca, muita vez, de esplendido modo, numa creatura de eleição. Os casamentos entre estrangeiros, cada vez mais frequentes, não alteram sensivelmente a pureza do typo. Se a chamma do olhar e uma certa indolencia majestosa parecem revelar o atavismo oriental da americana miss Beryll Harley, o nervoso, a plenitude plastica de Dolores del Rio, a mais bella e rica herdeira do Mexico, revelam a mais pura raça respanhola. E como é differente della Hilma Conte, de olhar doce e traços regulares, que passa no Rio de Janeiro pela mais bella das cariocas!" Agora, uma rectificação. O retrato que "Éve", a elegante revista parisiense, publica, é da formosa senhorita Hilma Couto, e não Conte, residente em Copacabana, e filha do sr. José Gonçalves Couto, do nosso alto commercio.

A "farra" terminou em sangue

Esteve, hontem, em polvorosa a rua Maia Lacerda

Um policial ficou sem o sabre e matou a bala um operario

São constantes as scenas escandalosas na rua Maia Lacerda, no Estacio, e immediações. As familias vivem, ali, permanentemente assustadas. A policia, não obstante as reclamações dos moradores, feitas pela imprensa, nenhuma providencia toma, deixando os desordeiros agir á vontade, incommodando os transeuntes e alarmando os moradores.

A consequencia desse estado de coisas foi um assassinato, hontem, á noite, por um policial que se viu desrespeitado e despojado de seu sabre.

E' possivel, que, agora, as autoridades policiaes olhem melhor para aquella zona habitada por familias e homens do trabalho.

BEBENDO, CANTANDO E... GRITANDO

Pouco depois das 8 horas da noite, entraram no botequim da rua Maia Lacerda n. 101, varios individuos, que começaram a beber e a palestrar.

Dahi a momentos o alcool começava a subir-lhes á cabeça e todos elles, assim esquentados, entraram a cantar e a gritar. Em pouco mesas com as mãos, as bengalas, as garrafas, os copos.

A vizinhança toda estava alarmada e indignada com o procedimento do grupo. Emquanto uns cantavam, outros gritavam desesperadamente e ainda outros batiam nas mãos, as bengalas, as garrafas, os copos.

Por mais de uma vez, o gerente do estabelecimento, Manoel Pereira da Fonseca pediu aos barulhentos freguezes que se contivessem, em respeito á vizinhança. A resposta eram formidaveis gargalhadas e mais ensurdecedora gritaria.

A INTERVENÇÃO DO POLICIAL

Vendo que nada conseguia e que as familias moradoras nas vizinhanças se mostravam indignadas, Manoel Pereira da Fonseca esteve longo tempo á porta do estabelecimento a ver se descobria um policial que puzesse termo á *bagunça*.

Nem um representante da autoridade!

Afinal, depois de muito tempo, o gerente lobrigou o soldado numero 128, da 4ª companhia do 4º batalhão da Policia Militar, Antonio Marques da Silva. Chamou-o e pediu-lhe que intervisse com a autoridade de sua farda no sentido de ter um termo a *farra*.

O policial promptificou-se a fazel-o, dirigindo-se aos barulhentos freguezes, e entrou no botequim.

— Viva a policia! — gritaram os *farristas*.

— Meus senhores, contenham-se! Não façam isso. As familias estão assustadas.

A resposta foi uma gargalhada, seguida de remoques e ditos de desrespeito ao policial.

— Falei-lhes com bons modos, e os senhores respondem desse modo?

— Não seja tolo!! Vá saindo!

O soldado Marques da Silva fez, então, uma ameaça qualquer, e o grupo sobre elle se atirou. Em pouco tempo estava o policial sem o seu sabre e levava encontrões sobre encontrões!

DOIS TIROS E UM HOMEM GRAVEMENTE FERIDO

Assim Marques da Silva veiu até á rua, envolvido pelos desordeiros. Tinha elle a esperança de receber soccorros.

Nessa occasião, um tiro écoou. Partira de uma avenida, segundo se affirmava no local.

O soldado, julgando então que elle fôra disparado por algum dos "farristas" com o intuito de attingil-o e vendo-se sem o sabre, puxou por sua vez da pistola e detonou-a, alvejando o grupo.

O estampido écoou sinistramente, ao mesmo tempo que se ouvia um grito de dôr e o baque de um corpo. E' que um dos membros do grupo fôra attingido pelo projectil e caia por terra, mortalmente ferido, numa poça de sangue.

O resto do grupo nessa occasião debandou.

A PRISÃO DO SOLDADO

Com os estampidos, accudiram varias pessoas, entre as quaes o tenente Paulo Lobo, do Exercito, que deu voz de prisão ao soldado, levando-o para a delegacia do 9º districto.

Ahi foi o policial apresentado ao commissario de dia e autoado.

Appareceram então varias testemunhas, que depuzeram no auto de flagrante, accusando o policial de ter ferido um homem, a bala.

Nessa occasião, o gerente do botequim Manoel Pereira da Fonseca, apresentou ao commissario o sabre do soldado Marques da Silva, o qual lhe fôra arrebatado pelos "farristas".

A VICTIMA MORRE NA ASSISTENCIA

Chamada a Assistencia Municipal, ao local, compareceu promptamente, em auto-ambulancia, o medico de serviço, que levou a victima para o Posto Central.

Ao chegar ahi, porém, o infeliz exhalou o ultimo suspiro.

Tratava-se de Joaquim Bento Malara, portuguez, casado, carpinteiro, de 43 annos de edade e residente á mesma rua Maia Lacerda n. 161.

Ha quem diga que não fazia elle parte do grupo e que era apenas um transeunte que se recolhia á sua casa, sendo attingido pela bala perdida.

O soldado, por sua vez diz que não visou attingir ninguem, mas, apenas, amedrontar o grupo.

Foi Joaquim Bento Malara attingido pelo projectil no abdomen, soffrendo ruptura dos intestinos e grande hemorrhagia interna.

O cadaver, com guia da policia do 14º districto, foi removido para o necroterio do Instituto Medico-Legal.

NATAL
Milhares de Contos
Centro Loterico
R. Sachet, 4

A HUNGRIA AGITADA

Está sendo esperado um golpe de Estado legitimista

Budapest, 14 (U. P.) — Esta cidade acha-se muito agitada com a noticia de que os leaders legitimistas conferenciaram durante todo o dia. Até agora ainda não appareceram os signaes do annunciado golpe de Estado.

O DIA DO MARINHEIRO

TIVERAM GRANDE BRILHO AS FESTAS DE ANTE-HONTEM

Correram com o brilho esperado as festas commemorativas do "Dia do Marinheiro", realizadas ante-hontem.

A formatura do contingente de Marinha, commandado pelo capitão de fragata Amphiloquio Reis, teve logar ás 8 horas da manhã, desfilando a tropa em frente ao monumento do almirante Tamandaré, na praia de Botafogo, que se achava artisticamente ornamentado... Armada.

Viam-se, ali, as altas autoridades navaes, mundo official, membros da missão naval americana e officiaes de todas as patentes da Armada.

Um dos officiaes do gabinete do ministro da Marinha leu o aviso ministerial instituindo o "Dia do Marinheiro" e, depois, o capitão tenente Affonso Pereira de Camargo, assistente do chefe do estado maior da Armada, leu a ordem do dia allusiva ao "Dia" e ás homenagens prestadas a Tamandaré e a Marcilio Dias.

Falou, tambem, o almirante Mac Culley, chefe da missão naval, que depositou na base do monumento uma rica "corbeille" de flôres naturaes.

O addido naval á embaixada americana depositou, então, outra "corbeille", em nome da Liga Naval dos Estados Unidos. Em seguida, usou da palavra o sargento José Messias do Carmo, em nome dos sub-officiaes a Armada e, por ultimo, o commandante Annibal Gama pronunciou um discurso, enaltecendo a figura do lendario almirante Tamandaré.

A's 9 horas teve inicio a revista nautica, na enseada de Botafogo, que despertou grande interesse e teve o brilho que se esperava.

Na revista, tomaram parte os clubs de regatas e varias embarcações da Marinha e do Lloyd Brasileiro.

No quartel do Regimento de Fuzileiros Navaes, na ilha das Cobras, teve logar, á tarde, a cerimonia do juramento á bandeira dos novos reservistas do Tiro Naval, formando toda a força.

O commandante Mathias Costa leu a ordem do dia referente ao acto e, em seguida, fez a entrega das cadernetas aos reservistas.

A festa sportiva realizada na Escola Naval, ilha das Enxadas, decorreu com a maior alegria por parte da maruja, obtendo um verdadeiro successo sportivo. Todos os pareos foram disputadissimos, mantendo a assistencia em constante enthusiasmo.

A' noite, na ilha das Cobras, realizou-se a parte final do programma do dia. Foi uma parte interessante, prolongando-se as dansas até as primeiras horas da madrugada, tocando varias orchestras e as bandas da Marinha.

Foi confirmada a condemnação do tenente Eça Rangel

Julgando, hontem, a appellação em que é appellante o segundo-tenente contador Abelardo d'Eça Rangel, condemnado no gráo minimo do art. 117 do Codigo Penal Militar, e appellado o conselho de justiça desta circumscripção judiciaria militar, o Supremo Tribunal Militar negou provimento á appellação, contra o voto do ministro Mendes de Moraes, que dava provimento para absolver o réu.

QUASI MATOU O OUTRO SENTENCIADO

A grave occorrencia da Casa de Detenção

A Casa de Detenção vem, ultimamente, fornecendo notas ao noticiario policial. Ainda ante-hontem occorreu ali um facto de certa gravidade.

Foi á tarde. Os sentenciados Alvaro Botelho da Silva e Luiz Gonzaga de Oliveira, que ali cumprem sentença, tiveram uma questão qualquer e se atracaram em luta corporal.

O primeiro deu uma bofetada Gonzaga de Oliveira, que ali no segundo, e este ia reagir violentamente, quando intervieram os guardas do estabelecimento, indo cada um dos contendores para o seu lado.

Achava-se, momentos depois, Botello na casa da ordem, quando ali surgiu, com a physionomia transtornada, Gonzaga, que arrebatou do soldado n. 112 da 2ª companhia do 6º batalhão Carlos Nunes da Silva, o sabre de que este estava armado, e vibrou profundo golpe nas costas do adversario.

Subjugado, Luiz Gonzaga de Oliveira foi apresentado ao director do estabelecimento, que communicou o facto ao 3º delegado auxiliar. Esta autoridade mandou, então, que o aggressor fosse autuado na delegacia do 9º districto, o que foi, afinal, feito.

A victima, cujo estado inspira cuidados, foi, depois de medicado, internado na enfermaria da Casa de Detenção.

A crise ministerial allemã

O sr. Fehrenbach não acceita o convite do presidente Hindenburg

Berlim, 14 (U. P.) — O presidente da Republica, marechal Hindenburg, offereceu ao leader centrista Fehrenbach a chefia do gabinete, pedindo-lhe que organizasse um governo de colligação. O sr. Fehrenbach não acceitou a incumbencia. Deante disso, o marechal Hindenburg offerecerá amanhã o encargo ao sr. Kock, leader democrata. Duvida-se que esse paredro annúa ao pedido do presidente da Republica.

Berlim, 14 (U. P.) — Em consequencia da crise economica do presente inverno, parece improvavel a realização da apregoada colligação do Partido Socialista com o Populista.

Berlim, 14 (H.) — O marechal Hindenburg acaba de chamar a palacio o doutor Koch, um dos chefes do Partido Democrata.

Nos circulos polyticos affirma-se que Koch vae ser convidado para organizar gabinete.

Berlim, 14 (H.) — O presidente da Republica convidou o leader democrata Koch para organizar o novo ministerio, na base da grande colligação. O sr. Kock acceitou e deu immediatamente inicios ás negociações.

Preços especiaes
DURANTE DEZEMBRO
Visitem nossas exposições Ruas: Ouvidor, 105 e 107 — Carioca, 38 — Uruguayana, 9 e 33 — Marechal Floriano, esquina de Camerino e Estacio de Sá, 60.

UM INCIDENTE PROVOCADO PELO PREFEITO DE CAMPOS

Diz-se que a situação dessa autoridade é cada vez mais insustentavel

Campos, 14 (Do nosso correspondente) — Continúa em foco o incidente havido entre o vereador dr. Pereira Nunes e o prefeito, em virtude de um topico da mensagem deste, considerado offensivo á classe medica.

O prefeito tentou conseguir do Conselho dos Vereadores uma moção de apoio, que foi retirada pelo proprio autor, limitando-se a mesa a enviar uma nota á imprensa dizendo que o incidente não teve a importancia que se lhe quer dar. A situação do prefeito é cada vez mais insustentavel.

KOLA SOEL
Preparado por Sarmento Barata, Professor da Faculdade de Medicina de Porto Alegre.
E' poderoso fortificante util na anemia, fraqueza e debilidade nervosa.
A' venda: Araujo Freitas, Rodolpho Hess, Coelho C. Ltd.
(3046)

O Japão, parece, está completamente livre do cholera

A embaixada do Japão nesta capital forneceu-nos a seguinte nota:

"Esta embaixada imperiar acaba de receber um telegramma official do seu governo, communicando que não tendo havido mais nenhum caso de cholera desde 29 de novembro proximo findo, tudo indicando, e com bastante razão, que o Japão já está completamente livre do referido mal."

Um Protesto!

Homens Sem Honra!

De volta da minha ultima viagem a Nova York e Buenos Aires, tive a surpreza de ver que augmentaram muito nos jornaes, durante a minha ausencia, as cópias e imitações mais vergonhosas dos meus annuncios.

No Rio de Janeiro, São Paulo e outros Estados do Brasil.

Em Pernambuco um pharmaceutico teve a audacia de copiar, palavra por palavra, o annuncio do meu remedio "*Ventre-Livre*."

Em S. Luiz do Maranhão, outro, tão cynico quanto o primeiro, tambem copiou palavra por palavra o annuncio do meu remedio "*Regulador Gesteira*."

Aqui, em Belém (Estado do Pará), ainda um outro, com uma velha drogaria de terceira ordem, levou o cynismo ao ponto de passar a assignar-se Doutor e de copiar, de uma maneira verdadeiramente revoltante, os meus Livros, em que explico a acção dos meus tão conhecidos remedios.

Até isto!!

E assim muitos outros mais, todos elles tão indignos, tão vis, tão despreziveis que tenho repugnancia de cital-os.

Só queimados vivos, estes patifes!!

Augmentando, cada vez mais, o numero destes deshonestos resolvi chamar a attenção dos doentes, para que se não deixem enganar.

Um homem que imita e copia annuncios ou Livros de remedios alheios dá uma prova publica de que é um homem sem honra e sem intelligencia!

Sim! sem honra e sem intelligencia!!

E um homem sem intelligencia para escrever um annuncio ou um Livro não poderá nunca ter capacidade para estudar e descobrir um bom remedio!

Publico este protesto, para que ninguem seja enganado.

Ha, felizmente, em todas as partes do Brasil, pharmacias e drogarias de inteira confiança, onde se podem comprar "*Regulador Gesteira*," "*Ventre-Livre*" e "*Uterina*," sem que sejam trocados por beberagens que nada valem.

Estes meus remedios vendem-se hoje em muitos paizes importantes.

Tão grande é a procura no estrangeiro, e tão exagerados e exorbitantes são os impostos no Brasil que me vi obrigado a montar outro Laboratorio na America do Norte, para poder fabrical-os e vendel-os nas outras nações por preços mais baratos.

O endereço do meu deposito na America do Norte é o seguinte: *Maiden Lane*, 129—NOVA-YORK.

De lá é que eu remetto para todos os paizes estrangeiros.

Da America do Sul, basta falar em Buenos-Aires, a sua cidade maior e mais populosa, e onde ha um enorme rigor na approvação dos remedios.

Pois bem: em Buenos-Aires os meus remedios são vendidos de uma maneira tão extraordinaria e vão augmentando tanto de procura que resolvi estabelecer lá um grande deposito.

Os meus depositarios em Buenos-Aires são os grandes industriaes Srs. Badaraco & Bardin, proprietarios da "*Pharmacia Franco-Ingleza*," a maior pharmacia do mundo; *leiam bem: a maior pharmacia do mundo!*

A grande *Pharmacia Franco-Ingleza* tão admirada em Buenos-Aires, só acceita a representação de remedios de primeira ordem e inteira confiança.

O endereço da "*Pharmacia Franco-Ingleza*" é o seguinte: Calle Sarmiento n. 581, Buenos-Aires.

Com os endereços que dei de Nova York e Buenos Aires, qualquer pessôa poderá verificar se digo ou não a verdade, escrevendo para obter informações.

A verdade, a grande verdade é esta: os meus remedios se vendem tanto e vão augmentando cada vez mais de procura, no Brasil e paizes estrangeiros, porque são realmente bons, e preparados com todo cuidado, maximo rigor e consciencia.

Sim!—"*Regulador Gesteira*," "*Ventre-Livre*" e "*Uterina*" são esplendidos remedios descobertos por mim depois de muito trabalho e prolongados estudos!

Os homens sem honra nem intelligencia, que copiam e imitam os meus annuncios e Livros, perdem, portanto, o seu tempo e não hão de poder enganar a ninguem.

Patifes!!

UMA DECLARAÇÃO:

O Dr. J. Gesteira julga tambem conveniente declarar que não tem filial no Rio de Janeiro, nem em cidade alguma do Brasil.

O seu Laboratorio, no Brasil, é em Belém, Estado do Pará.

Declara-o, para evitar que certos individuos sem escrupulos continuem a exploração torpe de seu nome, dizendo-se seus socios no sul do Brasil, como tem sido informado por dedicados amigos.

UM PEDIDO AOS GERENTES DE TODOS OS JORNAES BRASILEIROS:

Fazendo questão de publicar este meu protesto em todos os jornaes brasileiros, sem excepção de um só, desde os das grandes capitaes e importantes cidades aos dos logares mais longinquos e modestos, peço aos Gerentes de todos elles que me escrevam informando o preço da publicação na 1.a, 2.a e 3.a paginas.

Quero saber quantos jornaes ha no Brasil, sem o esquecimento de um só!

Belém, Estado do Pará, Avenida de Nazareth, n. 95.

Dr. J. Gesteira.

Expediente

ASSIGNATURAS

Brasil { Anno...... 60$000 / Semestre. 35$000

Exterior { Anno...... 140$000 / Semestre. 80$000

As assignaturas de semestre e anno terminarão sempre em 30 de Junho e 31 de Dezembro, respectivamente.

Numero avulso .... 200 rs.
Idem no interior .... 300 rs.
Idem atrasado .... 400 rs.

O problema das élites

III

No estudo da circulação das élites em nosso paiz, esboçado no artigo anterior, deixamos de parte, por agora, a questão do *volume* da élite politica (Congresso, assembléas, governos alta burocracia politica, directorios partidarios, etc.), bem como a questão do *valor individual* dos seus elementos componentes. Este segundo ponto, estudaremos depois, quando procurarmos saber qual a influencia modificadora exercida sobre a mentalidade da nossa élite politica pelos elementos estranhos introduzidos no seu seio pela circulação.

Quanto ao primeiro ponto — o do *volume* do escol politico — é-nos impossivel agora um juizo seguro da sua situação actual, já que os dados colhidos pelo recenseamento de 1920, que nos serviriam para o caso (estatistica das diversas classes e profissões), ainda não foram publicados.

Diremos apenas que o systema de descentralização intensa, que se inaugurou com o novo regimen, teve como consequencia natural um subito augmento dos quadros da élite politica — esse augmento talvez não tão brusco carecêu uma profunda repercussão sobre todas as outras élites do paiz. Houve em relação a estas um subito augmento na intensidade da circulação, que em algumas dellas adquiriu mesmo uma celeridade quasi vertiginosa. Os velhos quadros politicos e administrativos repentinamente accrescidos, amplificados, desdobrados pela descentralização inopinada, passaram realmente a exercer uma attracção poderosa de uma intensidade até então desconhecida, sobre as nossas diversas classes, especialmente as élites intellectuaes. Estas como que se precipitaram em massa para aquelles novos centros de aspiração, no sentido de preencherem os "vacuos" subitamente creados por essa distensão, demasiadamente brusca, do volume das élites dirigentes.

Está claro que esta attracção tão intensa não podia deixar de ser perturbadora do equilibrio social das classes; pôde-se dizer que a sua acção sobre as élites não politicas foi mesmo extremamente prejudicial. Basta lembrar o que aconteceu com a classe dos grandes proprietarios territoriaes, cujos elementos mais prestimosos, instabilizados pelo abalo da Abolição, em grande parte abandonaram os campos e foram incorporar-se á élite politica — o que representou um grave damno para a nossa classe agricola em geral. Porque a incapacidade, que esta classe tem revelado até agora para sair das difficuldades creadas pela abolição do regimen servil, póde ser explicada, em grande parte, pela perda desses elementos preciosos da sua élite.

Mas, na formação dos nossos escóes politicos, a maior, a mais volumosa contribuição não vem das élites economicas: vem da agricultura, nem do commercio, nem das industrias; mas, sim, das élites intellectuaes, especialmente das chamadas "profissões liberaes". Estas é que dão o contingente maximo á classe politica — e é daquellas para esta que o phenomeno da circulação se revela em nosso paiz na sua maior intensidade.

"Dizemos "em nosso paiz" — porque não é lei geral que assim aconteça. Ha paizes que, pela peculiaridade da sua organização de classes, as élites intellectuaes propriamente ditas não têm, *como taes*, de modo algum esta preponderancia. No Chile, o campo da selecção das élites dirigentes, aquelle em que a circulação é mais intensa, é a aristocracia territorial — é no as puras élites da cultura e da intelligencia. Na Inglaterra, são as classes economicas que fornecem á élite politica o grosso dos seus elementos formadores. Já na França, a circulação das élites offerece uma modalidade muito semelhante á nossa: tambem ali são as classes intellectuaes as mais intensamente trabalhadas pelas correntes de emigração dos seus elementos superiores.

E' facil dar estatisticamente a demonstração disto para o nosso caso. Os dados estatisticos que temos não são recentes, mas não deixam de ser expressivos. São relativos á composição da nossa Camara dos Deputados em 1902 — e estão num capitulo das *Questões economicas*, de Arthur Guimarães. Era esta então a distribuição percentual dos 202 membros daquella Camara segundo as classes sociaes:

CLASSES	%
Agricultores...	9.4
Industriaes...	2.8
Commerciantes...	0.9
Exercito...	9.4
Clero...	1.4
Burocracia...	1.3
Profissões liberaes...	74.1

E', como se vê, esmagadora a preponderancia (74 %) das classes intellectuaes (advogados, medicos, engenheiros, jornalistas, etc.) e insignificante, quasi nulla, a representação das classes economicas (agricultura, industria e commercio).

Esta composição da Camara dos Deputados póde ser considerada como uma synthese exacta da composição de toda a élite politica federal. Nas assembléas estaduaes, e, portanto, logicamente, nas élites politicas estaduaes, este coefficiente das classes economicas já não deve ser assim tão baixo, ha de ser forçosamente mais elevado, principalmente do lado da classe dos proprietarios territoriaes. Estes, por sua vez, nos conselhos municipaes, e, portanto, nas élites locaes, têm uma preponderancia absoluta. Em summa, em nosso paiz, no tocante ás élites economicas, a sua circulação se vae reduzindo de modo sensivel, á medida que ascendemos das élites politicas locaes para as élites politicas estaduaes, e destas para a élite politica federal, onde chega a ser quasi nulla.

Não é esta, porém, a situação da Inglaterra. Nesta, desde as élites politicas locaes ás élites politicas regionaes e á élite politica nacional, são as élites economicas que contribuem *sempre* com os mais volumosos contingentes: as élites não economicas não têm ali, como taes, a preponderancia *politica* que possuem aqui e na França. E o que se deduz do seguinte quadro, comparativo da composição percentual por classes da Camara dos Communs (ingleza), da Camara dos Deputados (franceza) e da nossa Camara dos Deputados (esta em 1902):

	Inglaterra %	França %	Brasil %
Classes economicas (agricultura, commercio, industria)	62	24	13
Classes não economicas (profissões liberaes, burocracia, exercito, clero, etc.)	38	76	86
Profissões liberaes exclusivamente	18	50	74

Na Camara dos Communs, o volume da contribuição trazida pela élite das chamadas "profissões liberaes" é apenas de 18 %; na França, chega a 50 %, e em nosso paiz attinge 74 % dos deputados.

Os dados relativos ao nosso grupo legislativo se referem, como já dissemos, a 1902. Ora, se fôra possivel colligir outros dados analogos por legislatura, desde esta data até agora, por meio delles ser-nos-ia possivel determinar com segurança o sentido exacto da circulação das nossas élites durante estes dois decennios republicanos. E' provavel que, nos quadros constitutivos do nosso parlamento e da nossa alta élite politica, esta já pequena contribuição das classes economicas haja diminuido, ainda mais, e crescido ainda mais o das classes não economicas.

Os dados estatisticos do censo de 1920, em relação ao volume dessas ultimas classes, não são ainda conhecidos; não sabemos ainda qual o numero total dos advogados, medicos, engenheiros, professores, jornalistas, burocratas, etc. existentes em nosso paiz; nem, como quer que seja, ha de ser incomparavelmente menor do que o numero total dos industriaes, commerciantes e proprietarios territoriaes (só destes ultimos quasi 600.000). Comparando estes dois *grupos* de classes, vemos como é realmente irrisoria a proporção dos elementos que as classes economicas conseguem lançar nos conselhos do governo e da administração nacional, em confronto com os elementos vindos das classes não economicas, principalmente das profissões liberaes.

E' uma situação anormalissima, de desegualdade e desequilibrio, que não póde deixar de ter uma repercussão nefasta sobre toda a economia da sociedade.

Ha, entretanto, para esta desegualdade, razões poderosas, como se vae ver no proximo artigo.

Oliveira Vianna

Topicos & Noticias

O tempo

BOLETIM DA DIRECTORIA DE METEOROLOGIA

Previsões para o periodo de 36 horas da tarde de hontem até 6 horas da tarde de hoje:

Districto Federal e Nictheroy — Tempo: instavel, sujeito a chuvas e trovoadas.

Temperatura: noite fresca; em ascensão de dia.

Ventos: variaveis; frescos.

Estado do Rio — Tempo: instavel, sujeito a chuvas e trovoadas.

Temperatura: noite fresca; em ascensão de dia.

Estados do sul — Tempo: perturbado, com chuvas e trovoadas, em todos os Estados.

Temperatura: em ascensão em São Paulo e Paraná; estavel em Santa Catharina e declinará no Rio Grande.

Ventos: variaveis, rondando para sul, salvo no Rio Grande do Sul.

Nota — [illegible] meteorologica, expedidas entre [illegible] do norte, [illegible] dos Estados do sul [illegible] Goyaz e grande parte dos de Minas e S. Paulo.

Synopse do tempo occorrido — No Districto Federal (das 6 horas da tarde de ante-hontem ás 15 horas da tarde de hontem): O tempo, de instavel e ameaçador á noite, passou a instavel de dia, [illegible] com alternativas de tempo incerto e bom, com forte nebulosidade e regular insolação, entre 7 horas da manhã e 5 horas da tarde. As chuvas [illegible]. A noite foi fresca, mantendo-se a temperatura estavel de dia. As medias das temperaturas extremas dos postos do Districto Federal foram 26º,5 e 22º,5 [illegible] temperaturas extremas do Observatorio Meteorologico foram: maxima 27º,5 á 1 hora da tarde e minima 21º [illegible]. Os ventos predominaram de sul a leste, por vezes frescos.

Em virtude da lei 4.635 de 8 de janeiro de 1923 foi feita a reforma do Banco do Brasil, dando-lhe poder emissor e a faculdade de resgatar o papel-moeda em circulação.

O contrato celebrado a 9 de abril daquelle anno não ficou adstricto á letra da lei, incluindo-se no pacto clausulas prejudiciaes ao Thesouro. Accresce que a execução desse contrato tendia a augmentar os lucros do banco e os proventos dos seus directores em proporções impressionantes.

Alarmado com os factos, o governo communicou ao Congresso Nacional, solicitando uma deliberação sobre o assumpto, relevante para os interesses geraes do Brasil. Isso foi em fins do anno passado. A Commissão de Finanças se pronunciou logo, mas depois de deixarem a pasta da Fazenda e a direcção do estabelecimento os respectivos titulares, tudo ficou como dantes. Ha pouco tempo a Camara parlamentar reclamou e agora a commissão technica se pronuncia.

O parecer do sr. Cardoso de Almeida põe em relevo, no estudo a que procedeu, que excepcionaes favores foram outorgados no Banco do Brasil, em cujo contrato, na clausula III, se incluiram quantias devidas ao Thesouro na importancia de 246.876:075$731, de que não cogitou a lei; "e bem assim na letra d se manda retirar dos lucros liquidos, com prejuizo para a constituição do fundo de resgate, sommas que devem correr por conta das despesas geraes do estabelecimento".

Mas não é só. Exorbitou ainda o contrato quando, na formação do lastro das emissões bancarias, incluiu, além do ouro e dos effeitos commerciaes, os *warrants* emittidos pelos armazens geraes e as letras do Thesouro.

Outras clausulas onerosas para o Estado são impressionantemente apontadas no trabalho do sr. Cardoso de Almeida, com excedendo da autorização da lei.

Aborda, entre outros pontos, o representante paulista, o relativo ás elevadas percentagens conferidas, como remuneração, aos directores, as quaes não devem ser sobre a totalidade dos lucros liquidos mas sim sobre os dividendos distribuidos, limitadas ao maximo de cem contos de réis, a cada director.

Procurando restringir os exageros e regularizar os aspectos principaes — como o fundo de resgate e conversão e outros — a commissão de Finanças formulou um substitutivo que se acredita subirá a plenario em seguida.

Oxalá as medidas propostas e os alvitres suggeridos possam realmente cohibir os abusos e, pelo menos, limitar os prejuizos da Fazenda Nacional.

Vae para tres annos que esta tem perdido e muito. Sommem-se essas perdas e se adquirirá a convicção de que ellas attingem a uma cifra capaz de cobrir o *deficit* orçamentario.

Esse dinheiro, no entanto, se escoou em vão. Entre nós tudo é assim. Suspeitamos que Deus deixou de ser brasileiro.

Um estabelecimento superior de ensino federal foi sujeito ao exame de suas actas por uma commissão para isso nomeada, a qual constatou o emprego de substancias para alterar o que ellas anteriormente consignavam.

Chamado a esclarecimentos o director, que é politico de relevo, explicou que as alterações em causa foram realmente feitas, porém antes da approvação das actas...

Alguns dentistas têm lançado, ultimamente, suas vistas para o problema da assistencia dentaria infantil. Nada mais louvavel e mais justo. Não se comprehende, quando todos prégam a necessidade de desenvolver os serviços de assistencia medica — clamor que infelizmente ainda não deu os seus fructos — que não se assentem egualmente providencias para que se installem serviços destinados a tratar dos dentes das pessoas sem recursos, maximé das creanças dessas condições. Sabido que os serviços desses especialistas são notoriamente caros, e dada a importancia do dente, como orgão essencial da mastigação, na conservação da saude, não se comprehende que até hoje tenha sido relegado para um segundo plano o problema da hygiene buccal e da assistencia dentaria.

Os americanos do norte, que hoje estão na vanguarda dos povos civilizados nontras como em questões de hygiene, dão tal importancia á hygiene dentaria, que instituiram em suas escolas o ensino pratico da hygiene da boca, feito simplesmente, á americana, sem prelecções, mas mostrando praticamente como se escovam os dentes.

Felizmente, essas idéas praticas já vão merecendo o acatamento das autoridades brasileiras, e ainda agora, duas dellas, o inspector e o medico escolar do vigesimo districto, aproveitaram as festas do fim do anno, de encerramento das aulas, para distribuir, entre os alumnos das escolas onde exercem a sua jurisdicção, quinhentas escovas de dentes e outras tantas caixas de pó dentifricio, para que as creanças daquellas longinquas paragens se iniciem na hygiene da boca. A idéa merece louvores.

O sr. Thomaz Pompeu Sobrinho, chefe do 1º districto de Obras contra as Seccas, no Ceará, moveu um processo contra o jornalista A. C. Mendes, de Fortaleza.

O juiz federal daquella secção, porém, absolveu o jornalista, condemnando o sr. Pompeu nas custas.

O querellante, adduzindo documentação, não se conformou com a sentença de 1ª instancia e recorreu para o Supremo Tribunal.

Este, contra o voto de alguns ministros, reformou a decisão do juiz.

O querellado embargou o accordão, tendo já agora entregue áquella Alta Côrte as suas razões, que, segundo parece, serão julgadas amanhã.

Em synthese, o caso é o seguinte segundo o processo: aquelle 1º districto entrou a emittir "vales" para pagamento aos seus operarios e fornecedores, que se encontravam em atrazo. A importancia dessa emissão attingiu a uma grande somma, a milhares de contos. Com a demora do resgate, os "vales" começaram a se desvalorizar vertiginosamente. Então, formou-se um grupo, para compra da nova especie de sub-papel-moeda. E a compra se dava com descontos exageradissimos, com 40 e 50 % de abatimento.

O "Correio do Ceará", denunciando, ou melhor, noticiando o facto, assegurou que com elle era connivente o sr. Pompeu.

O sr. Pompeu indignou-se e chamou o jornalista a juizo.

Na sua defesa que é exhaustiva o jornalista allega a seu favor, não só a ausencia de intenção injuriosa como a *exceptio veritatis*.

As allegações principaes que levaram o jornalista a concluir pela responsabilidade do queixoso no caso são as seguintes, constantes dos embargos:

1ª — O chefe do districto, em vez de fazer o pagamento dos "vales" em ordem chronologica, como o fazia o seu antecessor, pagava-os arbitrariamente aos portadores constantes de listas por elle mesmo individuadas;

2ª — esses portadores eram, em sua maioria, membros e correligionarios da familia Accioly, a qual pertence o sr. Thomaz Pompeu;

3ª — effectivamente compraram e receberam grandes importancias correspondentes a "vales" os seguintes *parentes proximos* e correligionarios do querellante:

Dr. Thomaz Pompeu Pinto Accioly (primo legitimo);

Benjamin Pompeu Pinto Accioly (primo legitimo);

Thomaz Accioly Filho (primo, filho do primo legitimo);

Adhemar Pinheiro (cunhado);

Fernando de Alencar Pinto (primo);

Deputado federal Manuel Satyro (correligionario graduado);

Oscar Guilherme da Silva (concunhado);

Augusto Fiuza Pequeno (correligionario graduado);

Quixadá & Cia. (firma empreiteira de obras sem concorrencia);

Celio Augusto de Moraes (primo affim);

Placido de Carvalho (correligionario graduado);

4ª — as importancias recebidas por esses cavalheiros sommam em 1.920:038$543;

5ª — essa importancia refere-se unicamente a uma pequena parte das transacções effectuadas mediante procurações publicas passadas em alguns dos cartorios de Fortaleza;

6ª — o volume dessas transacções, relativas a dezenove compradores de "vales", alcançou a vultosa somma de sete mil e duzentos contos conforme certidão emanada da propria repartição chefiada pelo querellante;

7ª — independente dessas transacções, insiste o accusado, o sr. Pompeu recebeu em dezembro de 1924, uma parcella de quinhentos e cincoenta contos e outra de cincoenta contos;

8ª — pagou contas de 1924 mandando processal-as como de 1923, visto como as daquelle anno só poderiam ser pagas pela Delegacia Fiscal, tendo sido beneficiado com esse recúo de exercicio Oscar Guilherme da Silva, que recebeu cerca de duzentos contos de réis;

9ª — em virtude de certidões pedidas pelo jornalista, o sr. Thomaz Pompeu teve de recolher á Delegacia Fiscal as rendas dos açudes, correspondentes ao exercicio de 1923, pagando juros de mora, e do de 1924 com folhas de pagamento, tudo montando approximadamente a quarenta contos.

Essas são as principaes allegações feitas pelo sr. A. C. Mendes no processo que lhe foi intentado. O Tribunal tem materia nova a decidir e, se reproduzimos, resumindo o caso, é pela anciedade que temos, em face do interesse publico, no esperarmos que a justiça ahi se faça serena, mas rigorosa e inflexivel.

Certas coisas, que se vão sabendo, a proposito de fornecimentos ás repartições publicas, quasi levam a gente a convencer-se de que o Codigo de Contabilidade foi tacitamente revogado, com prejuizo muito sério para os interesses do Thesouro. Em compensação, folgam com isso os concorrentes felizes. As compras de emergencia, que nem por serem de tal natureza devem ser dispensadas das formalidades legaes, burlam frequentemente as normas que o Codigo manda observar. E tanto assim é, que em insophismavel dispositivo o Codigo de Contabilidade orienta os superintendentes administrativos, em relação a essas acquisições urgentes ou inadiaveis.

Dispõe, por exemplo, o art. 761, que no caso de concorrencias de emergencia a repartição interessada deverá convidar todos os industriaes ou negociantes do artigo sobre que versar a concorrencia. E tanto escrupulo recommenda o Codigo, em semelhantes hypotheses, que exige recibo do destinatario do convite ou de quem legalmente o represente, desde que a circular seja remettida pelo correio.

Esse documento figurará no processo da concorrencia, sendo archivado com os demais. Não denunciamos, especificadamente, abusos praticados no sentido que commentamos, nem pormenorizaremos a repetição desses abusos. Os chefes de serviços, por meio de uma syndicancia, devem saber como e onde se commettem. Perguntamos, porém, se o Codigo de Contabilidade está, de facto, vigorando, para acautelar os interesses do Thesouro e prevenir abusos, ou se apenas existe para inglez ver. Não é a primeira vez, aliás, que registramos o descaso por aquella lei de controle e de moralidade administrativa.

Commentámos, ha dias, o facto curioso de só agora ter apparecido, no Senado paulista, um projecto de reforma eleitoral apresentado em 1919, na outra casa do Congresso do Estado. Em todo o caso, como se trata de uma reforma da lei eleitoral, está explicado o eclipse do projecto. Mudaram-lhe a trajectoria, porque não convinha modificar o regimen adoptado para o suffragio popular. Como se desfizessem certos receios, o projecto emergiu agora... talvez para mergulhar de novo.

Pois incomparavelmente mais interessante é o caso carioca. O sr. Barbosa Lima, então deputado, formulou em 1916 um pedido de informações, a proposito de coisas que se passavam na E. F. Madeira-Mamoré. Esse mergulho foi maior do que o do projecto da Camara paulista. As informações pedidas, ha nove annos, pelo sr. Barbosa Lima, chegaram hontem á Camara...

O autor do requerimento, sendo agora senador, aguardará mais nove annos — um periodo senatorial completo — para tomar conhecimento das informações, na casa de que é membro.

E Deus lhe dê saude e outro mandato por inteiro, para lograr essa deliciosa satisfação...

10$, 12$ e 15$

São os preços que a Casa America e Japão Ouvidor n. 74, vende superiores filtros com pedra franceza.

(2889)

O PROBLEMA DO TECTO

Mais doze mezes de tréguas terá a crise da habitação, visto ter sido resolvida a prorogação da lei do inquilinato. Fomos dos que pediram essa lei; fomos dos que insistiram, ainda desta vez, pela sua prorogação. Ella é assim, tambem, obra nossa. Temos, portanto, o direito de estranhar que ainda não se houvesse procurado uma solução mais decisiva para o magno assumpto.

A lei do inquilinato foi a solução de emergencia achada para tirar o inquilino da situação afflictiva em que se encontrou, em dado momento. E' sabido as torturas pelas quaes passaram e ainda passam os moradores de casas alugadas nesta metropole. O proprietario, sem piedade, augmentava-lhes os alugueres em proporções fantasticas; foi assim até o dia em que resolveram appellar para os poderes publicos. Do seu clamor, nasceu a lei do inquilinato.

Mas essa lei, que veiu transformar completamente a ordem juridica nos contratos de locação, era uma medida de emergencia, que deveria cessar um dia, cabendo aos administradores do paiz encontrar uma formula definitiva que viesse resolver o problema, acabando com esse estado de luta permanente, de litigio, entre o proprietario e o inquilino. Comprehende-se essa lei, restrictiva do direito de propriedade, como providencia transitoria, mas ninguem poderá justifical-a como systema normal, porque ella altera profundamente um dos direitos considerados basicos no organismo das sociedades democraticas, como é a nossa, e qual o direito de propriedade.

Accresce o seguinte: fazendo da lei do inquilinato uma medida de excepção, o governo estava de facto favorecendo o inquilino. Mas, eternizando-a erigindo-a em norma juridica para os contratos de locação, está prejudicando o inquilino. Por que? perguntarão. Porque está afugentando o capital empregado na construcção de casas de aluguel. O capitalista sente-se, hoje, directamente ferido em seu direito de propriedade; a locação já não lhe sorri como bôa fonte de renda para seu capital; dahi preferir vertel-o em outros negocios onde não encontra restricções semelhantes. A lei do inquilinato, portanto, afugenta a construcção de predios, justamente aquillo que os poderes publicos deveriam estimular, creando facilidades áquelles que quizessem ahi empregar o seu dinheiro.

Não ha muitos dias, transmittindo ao publico palavras que ouviu do sr. Washington Luis, attribuiu-se-lhe a preoccupação de resolver o problema da habitação no Districto Federal. Se assim fôr, de facto, nada mais util á população desta capital, que precisa sair do regimen excepcional em que vive.

Annos atrás, no furor de construir casas para operarios, lembrou-se o governo do marechal Hermes da Fonseca das celebres villas proletarias. Em varios pontos da cidade, a engenharia contratada de alguns amigos do governo erigiu os seus edificios. Ha, porém, logares onde as construcções ficaram pela metade. Na estação que ostenta hoje o nome daquella alta patente, ha casas e casas por terminar, ruas inteiras de edificios cuja construcção iniciada, espera ha mais de dez annos pela sua terminação. Tanto vale dizer que antes de promptas essas casas se arruinaram. Quantas centenas de contos ahi se enterraram?

O facto demonstra que a falta de numerario não é a razão capital que explica a perenne crise de habitação em que vivem aqui, já não só os operarios, mas toda a gente que se mantem á custa de salarios e ordenados... Um erro administrativo enterrou, ali, um patrimonio; o capricho dos que vieram depois deixou que esse erro se aggravasse, embora medidas acertadas fossem capazes de sanal-o.

Assim se procuram soluções para o magno problema: ora appellando para providencias de excepção, para leis de emergencia que se eternizam, que se convertem na normalidade da vida brasileira; ora tomando centenas de contos e derramando-as em esqueletos de casas que nunca lograram a sua terminação, como é o caso da chamada Villa Proletaria Marechal Hermes, collocada nas immediações de Deodoro.

O governo que vier disposto a resolver esse problema deverá revestir-se de coragem, procurando uma vereda conciliatoria, onde o interesse do capital e do habitante da cidade não se choque, e evitando dar novas e lamentaveis cincadas administrativas, como succedeu no caso das villas proletarias, cuja chronica encerra escandalosas recordações.

Ha mezes, nós nos occupámos do processo em que foram envolvidos, em Curityba, o professor Dario Velloso, do Gymnasio paranaense, dr. Luiz de Vasconcellos, dr. Julio Hauer, dr. Flavio Luz e revmo. Luiz Cesar. Deu logar á denuncia um telegramma expedido ao presidente da Republica solicitando providencias no sentido de impedir que fossem executadas leis estaduaes, que os signatarios desse appello consideravam violadoras da constituição federal por importarem concessão de auxilios á egreja catholica, dando verbas para fundação de dois bispados. O presidente do Estado sentiu-se melindrado pelos termos com que á sua pessoa se referiram os autores deste despacho telegraphico. Dahi o processo, que, baseado na famosa lei de imprensa, terminou pela sentença do juiz Aristoxenes condemnando os cinco réos a um anno de prisão e cada um á multa de 14 contos. Prestadas as respectivas fianças as victimas da lei compressora recorreram, como era do seu direito, ao Superior Tribunal de Justiça de Curityba, tendo por patronos os advogados drs. Enéas Marques e Benjamin Lins.

Em bem fundamentado accordam, de que foi relator o desembargador Alcebiades Faria, funccionando na turma julgadora os desembargadores Felinto Teixeira e Bemindo Valente, aquelle tribunal, por voto unanime, absolveu os réos, com os applausos da população da capital do Paraná.

A sentença absolutoria do mais alto tribunal do Paraná, annullando a decisão do juiz singular, impressionou vivamente a sociedade curitybana, que, ainda uma vez, se collocou em desaccordo com os que ali estão no poder.

Annunciam as agencias telegraphicas ter embarcado em Paris, pelo "Massilia", com destino a esta capital, o sr. Amorim Diniz, o Duque, director do jornal "Brasil", que se publica na cidade-luz.

A noticia não deve ter agradado ao ministro da Agricultura, que terá de pôr em pratos limpos, agora, o caso da missão confiada ao bailarino, segundo os dizeres do cabeçalho do referido jornal, cuja reproducção foi feita por esta folha.

Confirmando o sr. Diniz a missão que annuncia e negando-a o ministro, o que se conclue é que um dos dois terá de dansar na corda bamba...

O sr. Henrique Dodsworth havia apresentado um projecto, na Camara, ainda não ha muito, estabelecendo um imposto sobre bebidas alcoolicas, ou espirituosas, como diria elegantemente o sr. Afranio Peixoto, para o fim de conseguir renda que provesse ao augmento de vencimentos dos professores e do pessoal technico do Instituto de Manguinhos. A commissão de Instrucção, constituida de professores, achou justo o projecto, porque attendia a todos, embora pensassem muitos que o imposto em questão era uma gôta dagua para o oceano das necessidades do projecto.

Na commissão de Finanças, foi o mesmo cair nas mãos do sr. Solidonio Leite. Hontem, o relator consultava a commissão sobre que rumo devia seguir. A resposta foi quasi unanime: Dinheiro para diffundir instrucção, é *blague*. Comprehende-se que se pague mais aos technicos, do Instituto de Manguinhos, que, no tempo de Oswaldo Cruz, recebiam muito menos... Em todo caso, para isto, não se torna preciso a fita do novo imposto..."

Dahi, dever apresentar o sr. Solidonio Leite um substitutivo, dando o augmento para o Instituto de Manguinhos e prescindindo do novo imposto...

Refere um jornal paulista que o sr. Pires do Rio, eleito prefeito de S. Paulo, mas que ainda não tomou posse do cargo, vae exigir que procedam a um balanço rigoroso nas finanças do municipio. Antes de mais nada, é preciso ponderar que o ex-ministro do sr. Epitacio não mereceu o apoio de toda a população que vota, na capital do Estado, cujo eleitorado é de cerca de 40 mil votantes. Destes apenas compareceram ás urnas, pela apuração official, 26 mil, ou pouco mais.

Foi notavel a abstenção, como se vê. A ser verdadeira a versão divulgada pela folha paulista, o sr. Pires do Rio quer saber, de antemão, em que estado se acham as finanças do municipio que vae administrar. Ora, a passagem dos prefeitos, pelo municipio da capital paulista, principalmente no que toca a administração do actual, sr. Firmiano Pinto, se tem caracterizado pela reacção ao esbanjamento dos vereadores, em obediencia a ordens politicas.

Não faz dois mezes que o sr. Firmiano Pinto, em officio á Camara Municipal, chamava a attenção dos edis para as larguezas e prodigalidades, em consequencia das quaes o orçamento fica excessivamente sobrecarregado. Quem admittiria a possibilidade do sr. Pires do Rio abrir luta com os vereadores, por amor das finanças municipaes?

Nesta hora tragica de fim de anno em que a ultima de mão nos orçamentos está mostrando o *deficit* e as aperturas das nossas finanças, não deixa de ser interessante registrar-se o gasto superfluo de gazolina com os automoveis officiaes, fóra do expediente e para outros fins que não os de serviço.

Ainda hontem, por exemplo, ás 9 horas da noite em ponto, vimos um delles estacionando tranquillamente deante do *café* que fica á esquina da rua Riachuelo com Frei Caneca. Esse carro, com as iniciaes M. J. e o numero 291, esperava que um joven acabasse de falar ao telephone. Depois de alguns momentos ao apparelho, o cavalheiro em questão, que se vestia de branco, assumiu a direcção do vehiculo, levando como *secretario* um chauffeur fardado. Deu ainda algumas olhadellas para *les gens qui passent*, e largou.

Largou, e nós ficamos para contar a historia, pois estamos certos de que na secretaria da Justiça se ignora que depois do trabalho, os automoveis do governo fazem pequenos corsos e pequenas estações gastando gazolina á vontade.

Publicámos domingo um *suelto* acerca da nova direcção da Escola Quinze de Novembro, a respeito do qual recebemos a seguinte carta que, fieis ao nosso systema, estampamos:

"O vosso suelto de domingo, sobre a actual administração da Escola 15 de Novembro, não exprime, absolutamente, a verdade.

Não será preciso, para elevar o nome de Franco Vaz, esse educador dedicado e modesto e administrador infatigavel, a quem se deve, póde-se bem dizer, a existencia deste estabelecimento, calumniar a quem, até hoje, pelo menos, nada fez para deslustrar seu nome ou sua obra.

Amigo que fui de Franco Vaz, seu companheiro dedicado de administração durante 18 annos, sou insuspeito para poder vir affirmar, continuando, como secretario desta escola, a acompanhar de perto a sua administração, que esta, por emquanto, longe de estar passando por modificações da ordem das annunciadas, quasi não soffreu ainda solução de continuidade.

E é natural.

Tratando-se, como se trata de uma administração um tanto complexa, o dr. Lemos Brito, nosso actual director, homem intelligente e culto, senhor de suas responsabilidades, com um nome a zelar, estuda primeiro a organização dos serviços do estabelecimento, as suas modalidades, orienta-se sobre todos elles para poder melhor dirigil-os e dirigil-os bem, com segurança, com a competencia e a capacidade de trabalho que todos nesta casa vamos reconhecendo que possue.

Nesse trabalho preparatorio, que vae executando com methodo e critériosamente, só tem, por isso mesmo, adquirido a sympathia de todos quantos com elle têm tido occasião de tratar.

E' mais que possivel, não ha duvida, que de suas observações, de seu estudo demorado sobre a vida do estabelecimento, sobre a organização dos seus varios serviços, surjam modificações de ordem administrativa, nesta ou naquella organização, neste ou naquelle serviço, decorrente, como é natural, do seu ponto de vista, de sua orientação de educador e jurista, mas a verdade é que, até este momento, nada se modificou.

Só hontem, o dr. Lemos Britto conseguiu se installar no estabelecimento, em sua residencia official e por ahi, por este detalhe, ver-se-á que não podia já ha dias, se estar utilizando de um empregado da escola, para os seus serviços domesticos.

Utiliza-se de um automovel de sua propriedade e, ninguem póde acreditar: nesta mudança, de gabinete dentario para uma lavanderia; na transferencia da bibliotheca da escola para sua residencia, cujo commodo, na mesma, é pequeno para accommodar a de sua propriedade; na transformação de uma sala em refeitorio, destinado a banquetes e outras estravagancias que, em rigor, não precisam ser desmentidas para que qualquer pessoa, de bom senso, veja logo serem destituidas de fundamento.

E porque estas linhas tenham por escopo o restabelecimento da verdade, tão adulterada pelo vosso suelto, a que ora me reporto, com vivo empenho vos solicito a publicação das mesmas, antecipando-vos meus agradecimentos de confrade e patricio: — *A. Pinheiro*, secretario."

O missivista, funccionario do estabelecimento, não prestou talvez attenção aos termos do nosso topico. Tivemos o cuidado de dizer que nos informaram dos factos que descrevemos. Abstivemo-nos de fazer asseverações nossas. Aliás, assim procedemos por escrupulo, pois possuimos narrativas positivas e até feitas por escripto.

A chamada para os exames está sendo feita por publicação que sáe no proprio dia em que se realizam as provas, ás 8 horas da manhã.

Ora, ha estudantes que moram nos suburbios, em Jacarépaguá, Madureira, Bomsuccesso, etc., os quaes não poderão ter os jornaes a tempo de se transportarem para a escola afim de responder, á hora, á chamada.

Parece justo que se dê uma providencia que dirima esse inconveniente.

O futuro presidente de Matto Grosso, o sr. Mario Correia, não cessa de declarar, a quantos o procuram, as excellentes intenções que leva para o governo do Estado.

Encarado isoladamente, esse facto não tem nenhuma importancia, por isso mesmo que não ha candidato que não se esmere em declarações dessa ordem. E' a velha chapa batida de todos elles. A questão está em se saber e se poder, depois, cumprir o que foi promettido, e é justamente ahi que todos se desmentem.

Se o sr. Mario Correia conseguir separar-se das influencias facciosas e imprimir nos negocios publicos de Matto Grosso uma orientação elevada, criteriosa e imparcial, muito bem, por isso só merecerá applausos. Nem de outra coisa está precisando a sua terra.

Mas terá forças de fazel-o o sobrinho do sr. Pedro Celestino? Por emquanto, tudo quanto se adeantar será prematuro. Os factos falarão depois, na sua eloquencia...

DISCURSO DO SENADOR ANTONIO MONIZ
Na 6ª pagina.

Mobiliario de escriptorio Palermo
Abatimento 15 o/o
— 7 DE SETEMBRO, 211 —

NO MUNDO POLITICO

Impressões da Camara

Quando o sr. Azevedo Lima desceu da tribuna, depois de ter falado toda a hora do expediente, com aquella vehemencia de linguagem, que lhe dá uns ares de novo Kerensky, olhamos em volta e procuramos o *leader* da maioria.

O sr. Vianna do Castello, meio abstracto, encostado a uma das janellas do gabinete presidencial, cigarro suspenso entre os dedos, olhava a planicie onde outrora se erguia o morro do Castello.

A' nossa primeira pergunta — se ouvira toda a oração — o *leader* respondeu que sim. Talvez respondesse. Todavia, estranhava que o sr. Azevedo Lima, munido de tantas certidões, não o avisasse em tempo, para elle tambem se documentar.

E, advogado experimentado, o sr. Vianna, do Castello entrou a considerar sobre a ethica do officio, concluindo que, ás vezes, conforme o articulado, o melhor era se contestar pura e simplesmente por negação...

*

A commissão de Finanças votou o projecto do sr. Dodsworth, que estabelece uma certa taxa sobre o consumo de bebidas alcoolicas, revertendo a respectiva arrecadação em beneficio do magisterio superior da Republica e do Instituto Oswaldo Cruz, cujos vencimentos seriam augmentados. Vetando, a commissão não quiz prejudicar os interessados em geral, isto é, os adeptos de Baccho e os professores e scientistas de Manguinhos. Assim, recusou aggravar uma tributação especial, propondo que os ditos vencimentos fossem augmentados com outras rendas.

O sr. Piragibe, sem ser da commissão, tudo assistia e sorria.

— Você acha graça? indagou o sr. Alberico de Moraes.

— Acho, respondeu o outro. O projecto do Henriquinho é para mexer com o tio. Se elle passasse aqui, no Senado o Erontin o derrubaria. O conde é abnegado; mesmo sendo professor da Escola Polytechnica, elle não se locupletaria, nem admittiria esse imposto sobre bebidas alcoolicas...

*

Havia na commissão de Marinha e Guerra, ha annos, dormindo o pesado somno do esquecimento, um requerimento de certo veterano do Paraguay, solicitando melhoria de soldo. O supplicante comprovava tres annos seguidos de campanha, até cair em Curuzú de onde o mandaram para o hospital de sangue. Ahi, entre a vida e a morte, permaneceu até a rendição do inimigo e morte de Lopez. Teve multas surpresas na existencia attribulada, curtiu miserias e achava-se com os pés já mettidos na sepultura, quando se lembrou de requerer a graça modestissima.

Nunca, porém, despacharam o seu papel. Um jornalista, porém, para fazer pilheria, teve, ha dias, uma idéa. Espalhou que o veterano, quando moço servira de creado ao sr. Washington e, sendo mesmo o futuro presidente uma creança, levava-o á escola, pela mão.

Inesperadamente, a commissão exhumou o requerimento cheio de bolor e deu-lhe parecer favoravel...

*

Senador Magalhães de Almeida

No banquete que, a 21 do corrente, no Palace Hotel, será offerecido ao senador Magalhães de Almeida, presidente eleito do Maranhão, falarão, offerecendo o banquete, o deputado Julio Prestes, o homenageado, que lhe responderá agradecendo, e o senador Antonio Azeredo.

*

O coronel Marcolino

O coronel Marcolino é uma figura curiosa da representação paulista na Camara... Sabendo que o sr. Washington Luis possue um tio, residente em Nictheroy, logo botou, direitinho, daqui até lá a visital-o. Chovia a cantaros. O mar revolto, mas, o homem firme...

O dr. Torquato de Sá Pinto teve de acceitar, surprehendido, a estranha visita desse novo amigo...

Hontem, na Camara, o coronel estava radiante...

*

O Conselho sem "habeas-corpus"

O Supremo Tribunal denegou, na sessão de hontem, uma ordem de *habeas-corpus* que havia sido impetrada em favor dos intendentes municipaes, allegando-se que estava acephala a edilidade, em vista do adiamento do pleito para a recomposição do Conselho.

*

O sr. Washington enfermo

O sr. Washington Luis já não virá ao Rio, como pretendia, antes do dia marcado para o banquete que lhe será offerecido no Automovel-Club. O candidato á presidencia da Republica foi victima de um accidente, que não tem grande importancia, mas que o impossibilita de sair por alguns dias.

S. ex., ao retirar de sua bibliotheca um pesado volume, este lhe caiu sobre um dos pés, contundindo-o.

*

Governo de Minas

O banquete politico, no qual o sr. Antonio Carlos terá de ler a sua plataforma de governo, realizar-se-á em Bello Horizonte.

MIGUEL BRAGA — Callista; Quitanda, 79, sob. esq. Ouvidor. Tel. Norte, 5562.

Os debates no Senado

O discurso hontem pronunciado pelo sr. Barbosa Lima

Visto. — *A. Azeredo*

O SR. BARBOSA LIMA — Sr. presidente, o artigo 55 do decreto n. 16.782 A, de 13 de janeiro de 1925, que deformou o ensino publico ministrado nos estabelecimentos officiaes de instrucção superior e secundaria do Brasil, reza no seu paragrapho 2º:

"O padrão do programma de instrucção moral e civica para admissão no primeiro anno do curso secundario, será objectivo e constatará do ensino sempre exemplificado de factos e noções de civilidade, sociabilidade, solidariedade, trabalho, verdade, justiça, equidade, amenidade de trato, gentileza, asseio e hygiene, amor á familia e á patria, altruismo..."

E fecha com um etc.

Vê-se que o pensamento director que inspirou essa remodelação, a preoccupação capital consistiu no presuposto de que se podem fabricar bons cidadãos por decreto. E' a velha idéa do fetichismo do Estado. Acredita-se que, em se officializando qualquer coisa, fica esta desde logo o que melhor ha no genero.

O caso doutrinario será motivo de um exame mais cuidadoso em melhor opportunidade. Para o momento eu só leio este curioso paragrapho para aferir por esse padrão de gentileza, de altruismo, de sociabilidade, de amor á familia, um facto passado em um dos ultimos dias da semana.

O estado de sitio, sr. presidente, é um excellente caldo de cultura para germinação da brutalidade e da grosseria, que dorme no subconsciente das almas inferiores, entre as quaes vae o governo recrutar seus agentes, os galfarros da policia secreta, de modo que ainda os governos mais bem intencionados se vêm, muitas vezes, surprehendidos com a noticia de factos em que são actores principaes esses grosseiros representantes da chamada autoridade constituida.

Na obcessão furiosa, que trabalha alguns espiritos no seio da policia civil, na gana com que estão muitos agentes de encontrar documentos compromettedores, provas, conluios e conspirações para fazerem jus a premios mais avantajados, atiram-se esses agentes investigadores a diligencias, as mais grosseiras, já se vê, autorizados pelos representantes graduados da policia civil.

Em um dos dias da semana passada, foi inesperadamente invadida a casa de uma familia respeitabilissima, na rua de São Clemente. Individuos da mais estupida catadura reputados para agentes secretos nos *bas fonds* da Favella, nos *slaues* do morro do Salgueiro, chegaram á porta dessa respeitavel residencia, subiram as escadas, afastaram grosseiramente as senhoras, que lhes vieram ao encontro, devassaram os aposentos mais intimos, vasculharam os moveis, cascabilharam as gavetas, arrancaram os retratos de familias, procuraram descobrir papeis, cartas, documentos quaesquer, que lhes valessem ao preconcebido plano de uma deploravel canalhice chronica. Teriam elementos para justificar mais uma prisão do brilhante jornalista, que vem sendo perseguido de fórma inexplicavel e que ultimamente tinha tido a segurança de que podia voltar aos seus trabalhos, o sr. dr. Leonidas de Rezende.

No caso, sr. presidente, tratase, a meu vêr, de um abuso de certa autoridade mais realista do que o rei, que procura diabolicamente crear a anarchia, alimentar, crear antipathias, afervorar incompatibilidades entre auxiliares dos mais graduados do actual governo. O jornalista perseguido está vinculado á familia do chefe da casa militar do sr. presidente da Republica, cuja intervenção pessoal foi necessaria para que a veneranda senhora, dona da casa assim invadida, mãe do perseguido, se pudesse acolher á casa do sr. general Santa Cruz, sem o que não lhe teria sido permittido desvencilhar-se das grosserias e brutalidades dos galfarros da policia estipendiada pela verba secreta.

Não ha nenhuma indicação que motive suspeita contra esse distincto jornalista. Em setembro deste anno foi elle scientificado de que, nessas condições, não havia motivo para que não retomasse os trabalhos proprios da sua actividade profissional, não se reintegrasse na plenitude da sua vida civil, o que corrobora a affirmação de que nada existe que o torne siquer suspeito.

Já o regimen da suspeição arbitraria, generalizada e absoluta, constitue um dos mais deploraveis stigmas da situação politica, que mal póde ir arrastando a sua ingloria existencia na noite do estado de sitio chronico.

No caso, a aggressão torna-se suspeita por sua vez, de paradoxal que é, fazendo crêr na possibilidade da existencia de rivalidades e attrictos entre os mais graduados auxiliares do sr. presidente da Republica.

Recordo-me de um dos dignos presidentes da Republica que precederam o actual, tendo de decretar, de accordo com o Congresso Nacional, o estado de sitio, o fez com grande repugnancia, na convicção em que estava de que a suspensão das garantias constitucionaes é pretexto para os mais deploraveis abusos do poder e demasias de autoridades não graduadas.

De facto, dentro de poucos dias, verificou o chefe de Estado que se faziam, a pretexto do estado de sitio, prisões ordenadas por agentes subalternos, que se aproveitavam desta situação anomala para soltar os detidos mediante paga pecuniaria, mediante retribuição em dinheiro, estabelecendo assim um commercio deshonesto, criminoso.

A providencia que o honrado chefe de Estado adoptou desde logo, foi recommendar ao chefe de policia que, durante o estado de sitio, nenhuma prisão se fizesse senão por ordem directa e pessoal dessa autoridade graduada ou que nenhum dos subalternos teria competencia para fazer prisões subordinadas á condição creada pelo estado de sitio, isto é, prisões que não se podem fazer sem justificar por mandado judicial ou flagrante delicto em que fosse alguem encontrado. Tanto bastou para que os abusos cessassem.

O que me parece que se está dando na hora presente é precisamente isto. Autoridades irresponsaveis, odientas, procurando satisfazer as suas antipathias e os seus odios, armam uma caravana, organizam uma canôa policial á horas quaesquer do dia ou da noite, invadem os lares dos nossos compatriotas, desconhecem essas regras de gentileza recommendadas no programma de instrucção civica, que serve de padrão para a nova mentalidade que se vae fabricar nesse quadriennio, afastam com a maior insolencia as senhoras e penetram nos aposentos mais intimos, á procura de conspiradores.

Ora, sr. presidente, não é este o primeiro nem o segundo caso; não será talvez o ultimo. Mas a verdade é que todos elles caracterizam uma época profundamente infame, de uma escravidão intoleravel para povos que tenham noções as mais elementares do amor á liberdade e aos exercicios dos direitos, reconhecidos, ainda pelos povos mais atrazados.

Não é possivel deixar de appellar-se para a reacção a mão armada contra semelhantes desatinos, desde que a autoridade incumbida de lhes expôr como, com elles se a cumplicia, conservando nos logares os agentes do Poder Publico que assim deshonram o regimen republicano e maculam uma situação politica. Evidentemente, não se quer a paz nos espiritos, não se deseja o restabelecimento da confiança, prefere-se manter incandecente a fornalha onde crepitam esses odios e esses rancores, e o resultado é um quadriennio que marcha para o seu fim, em plena guerra civil, cujos fócos se deslocam de norte ao sul, sem que a paz possa reinar nos corações brasileiros, nem a confiança renascer, desde que na propria capital da Republica, nas vizinhanças da residencia do chefe do Estado, factos dessa estupida brutalidade continuam a dar-se com uma frequencia lastimavel, sem nenhuma providencia por partes das autoridades superiores incumbidas de fazer valer o regimen republicano entre nós outros, brasileiros.

Não ha porque estranhar que a revolução não cesse; é o proprio governo que a cultiva, que a acoroçôa, que a incita, que alimenta, gerando desespero em todas as almas varonis e despertando esse sentimento de solidariedade civica que se inscreveu como um dogma no programma da nossa educação.

Estou certo e quero crer que o chefe do Estado, uma vez sabedor de gestos como estes, como chefe de familia que é, que zela a santidade do seu lar, não hesitaria em dar as providencias que o torpe caso está a requerer dos supremos detentores da autoridade constituida.

Fico nessa persuação, até que uma nova investida policial me venha desilludir, fazendo-me crer definitivamente na incurabilidade de certos enfermos do despotismo da prepotencia e do arbitrio.

Era o que tinha a dizer.

Para Senhoras e Creanças

estão reservadas grandes vantagens

na **DURANTE ESTE MEZ**

Notre Dame de Paris

PARA SENHORAS: Uma bella collecção de VESTIDOS finos, dos mais modernos e elegantes modelos;

PARA CREANÇAS: Um bel'o e enorme sortimento de Vestuarios e Roupinhas para todas as edades;

PARA TODAS: Preços verdadeiramente baratos; preços sem exemplo; preços de **FIM DE ANNO.**

Visitem

NOTRE DAME DE PARIS

82, OUVIDOR

Portugal no Brasil

Pelo telegrapho

O pedido de demissão collectiva do gabinete

Lisboa, 14 (U. P.) — Confirmo que por motivo da gravidade das revelações do caso do Banco de Angola divulgadas á ultima hora, foi suspensa a demissão do governo até completo esclarecimento da situação. Chegaram seis peritos da Casa ingleza Waterlow para examinarem as cedulas. A marcha das investigações occasionou um duello entre os srs. Costa Santos e Barbosa Vianna.

A diligencia na legação da Venezuela foi feita pelo sr. Gonçalves Teixeira director do Ministerio dos Estrangeiros. O ministro declarou desconhecer que as malas encontradas na legação contivessem notas falsas, accrescentando que ellas pertenciam ao seu amigo o hollandez Marang, fundador do Banco de Angola que pedira que as guardasse na legação.

Os jornaes publicam um nota da legação da Venezuela, desmentindo qualquer intervenção do conde Planas Suarez nos negocios do Banco.

Lisboa, 14 (U. P.) — Confirmamos a nossa noticia anterior a respeito da crise ministerial que foi officialmente declarada esta madrugada.

O presidente da Republica, dr. Bernardino Machado, iniciou as costumadas consultas e negociações para a organização do novo ministerio, conferenciando esta manhã com diversos leaders politicos.

Lisboa, 14 (U. P.) — Por motivo do caso do Banco de Angola, o governo reunido no Palacio de Belem, resolveu manter-se por mais alguns dias no poder.

Lisboa, 14 (U. P.) — O presidente do Conselho, sr. Domingos Pereira, vae insistir no pedido de demissão do gabinete, que será acceita.

Lisboa, 14 (A. A.) — Confirma-se que, a pedido do sr. Bernardino Machado, novo presidente da Republica, o gabinete continuará, provisoriamente, com a mesma organização.

Lisboa, 14 (A. A.) — O gabinete insiste, á ultima hora, no pedido de demissão que apresentou logo depois da eleição do novo presidente da Republica. A' vista disso, o dr. Bernardino Machado resolveu acceital-a, devendo iniciar, hoje mesmo, as "demarches" para a organização de novo gabinete.

Lisboa, 14 (H.) — O presidente do Conselho, sr. Domingos Pereira, foi hoje a palacio, renovando junto ao presidente da Republica, o pedido de demissão collectiva do gabinete.

Em vista da insistencia do dr. Domingos Pereira, affirma-se nos circulos politicos que hoje mesmo o sr. Bernardino Machado iniciará negociações de caracter geral com os diversos chefes de partido para a constituição do novo governo.

Uma conferencia sobre "personalidades brasileiras"

Lisboa, 14 (A. A.) — O professor José Julio Rodrigues, realizou uma conferencia na Sociedade de Geographia, sob a presidencia do sr. embaixador Cardoso de Oliveira, com o thema: "Personalidades brasileiras", discorrendo sobre Oliveira Lima, Rodrigo Octavio, Olavo Bilac, Machado de Assis, Affonso Celso, Ruy Barbosa, Coelho Netto e outros, e sendo muito applaudido.

Felicitações ao sr. Bernardino Machado

Lisboa, 13 (H.) — O sr. Bernardino Machado continua a receber, de todos os pontos do paiz e do estrangeiro, innumeras felicitações por motivo de sua eleição á presidencia da Republica.

O "caso" do Banco de Angola

Lisboa, 13 (H.) — O ministro da Venezuela, sr. Planas Suarez, entregou á policia as malas guardadas na legação daquelle paiz, a pedido do banqueiro Marang e que continham notas, ao que se suppõe, falsas.

Para estudar os negocios publicos

Lisboa, 14 (U. P.) — Reuniu-se no palacio de Belem o Conselho de Ministros, sob a presidencia do dr. Bernardino Machado para estudar a situação dos negocios publicos.

Um diplomata implicado no caso das notas falsas

Lisboa, 14 (U. P.) — O ministro da Venezuela, implicado no caso do Banco de Angola, chama-se conde de Planas Suarez.

Os nacionalistas não se associam ás manifestações ao ex-presidente

Lisboa, 14 (U. P.) — Os nacionalistas não se associaram ás saudações enviadas pelo Congresso ao ex-presidente da Republica, sr. Teixeira Gomes, que parte para Algeria brevemente, afim de repousar.

Reconhecida a innocencia, foram postos em liberdade

Lisboa, 14 (U. P.) — A policia pôz em liberdade os srs. Pinto Lima, Ferreira Junior Pedro Mello e Julio Miranda, que foram reconhecidos innocentes no caso do Banco de Angola.

Dois caixotes de notas falsas apprehendidos a bordo do "Aquila"

Lisboa, 14 (U. P.) — A bordo do vapor inglez "Aquila", foram apprehendidos dois caixotes destinados ao Banco de Angola, expedidos de Londres pela mesma casa fornecedora do Banco de Portugal. Alguns implicados no caso revelaram á policia que o ministro da Venezuela se acha envolvido no escandalo da falsificação.

Onde vae residir o novo presidente

Lisboa, 14 (U. P.) — O novo presidente da Republica, dr. Bernardino Machado, residirá na Palacete da Cruz Quebrada, e só irá ao Palacio de Belem para o expediente.

Mais 20:000 contos falsos

Lisboa, 14 (U. P.) — A policia apprehendeu na legação da Venezuela, dois caixotes contendo notas falsas, no valor de mais de vinte mil contos.

As malas apprehendidas na Legação da Venezuela

Lisboa, 13 (H.) — O ministro da Venezuela, sr. Planas Suarez, communicou espontaneamente ao ministro dos Negocios Estrangeiros, que na legação daquelle paiz se achavam duas valises pertencentes ao banqueiro hollandez Marang.

O sr. Planas fôra levado áquella decisão, em consequencia da campanha feita pelos jornaes, que apontavam Marang como um dos implicados no caso das notas falsas do Banco de Angola, o que lhe fez desconfiar das malas, que em sua boa fé tinha consentido que fossem guardadas na legação.

Ao que apurou a policia, as malas continham exclusivamente notas falsas de 500 escudos.

Fallecimento

Lisboa, 14 (H.) — Falleceu em Famalicão o pae do sr. Nuno Simões.

Os jornaes, na noticia do fallecimento, dizem que o velho progenitor do ex-ministro do Commercio morreu de desgosto pela campanha feita contra seu filho, por motivo do escandaloso caso do Banco de Angola.

As notas falsas do Banco de Angola

Lisboa, 14 (H.). — Chegaram representantes do fabricante inglez Waterlow, que vêm proceder a exame pericial nas notas falsas do Banco de Angola.

A imprensa lusitana e o fallecimento de Antonio Maura

Lisboa, 14, (U. P.) — A imprensa portugueza publica longos necrologios em homenagem ao estadista hespanhol Antonio Maura, hontem fallecido.

Fallecimento

Lisboa, 14, U. P.) — Falleceu em Famalicão o proprietario Domingos Simões.

Caiu o gabinete

Lisboa, 14, U. P. — Caiu definitivamente o gabinete chefiado pelo sr. Domingos Pereira.

O Banco Portuguez protestou contra a prisão de seus empregados

Lisboa, 14, U. P.) — Os jornaes publicam um communicado do Banco de Portugal protestando contra a detenção irreflectida, aliás não mantida, dos srs. Motta Gomes e Innocencio Camacho effectuada por ordem do juiz Pinto Magalhães em consequencia das declarações dos srs. Alves Reis e Bandeira acerca da acquisição de cedulas, segundo informa "O Seculo".

Um commerciante do Rio agraciado

Lisboa, 14, (A. A.) — O sr. José Domingues Machado, chefe da firma Machado Gama & Cia., dessa praça, foi agraciado com o Officialiato da Ordem de Christo.

Entregou-se á prisão o gerente do Banco de Angola

Lisboa, 14, (U. P.) — Entregou-se á prisão o sr. Oscar Zenha gerente do Banco de Angola e da Metropole que se achava em Paris e veiu especialmente afim de submetter-se as autoridades.

O novo governo

Lisboa, 14 (A. A.) — Está positivamente assentado que presidirá o novo governo o sr. Antonio Maria da Silva, desfazendo-se, assim, as duvidas mantidas ultimamente entre este e o sr. Rodrigues Gaspar e alimentadas pelos correligionarios de ambos.

A proposito da composição do novo ministerio, consta que o presidente Bernardino Machado veria com sympathia um governo de concentração.

As declarações do sr. Plana Suarez

Lisboa, 14 (H.) — Os jornaes publicam declarações do ministro da Venezuela, sr. Plana Suarez sobre o caso das "valises" depositadas na legação pelo banqueiro hollandez Marang e que o representante sul-americano entregou á policia.

Toda a imprensa registra com commentarios altamente sympathicos as notas do sr. Plana Suarez e é unanime em reconhecer a perfeita lisura do procedimento do ministro venezuelano, sobre cuja nenhuma participação no escandaloso caso jamais se levantou a minima duvida.

Pelo Correio

O anniversario da assignatura do armisticio

(Communicado epistolar da "United Press")

Lisboa, novembro — Portugal vae commemorar dentro de poucos dias, mais um anniversario do armisticio, com sessões solennes nas escolas e praticas nos quarteis aos soldados. Dentre as homenagens prestadas á memoria dos gloriosos soldados portuguezes, destaca-se a que brevemente será realizada em La Couture, promovida pelos padrões da Grande Guerra.

Esta homenagem não reveste caracter transitorio, antes perpetuará, no logar do holocausto, a bravura dos que morreram pela causa que interessou a humanidade.

O grande esculptor Teixeira Lopes encarregou-se da execução do monumento que tornará imorredouro o esforço portuguez, na terra ensopada de sangue dos que lá ficaram, concebendo com grandeza a obra, em harmonia com o seu significado.

Junto aos degráos em ruinas da capella gothica, allusão aos restos de uma egreja, perto da qual se vae erigir o monumento, um soldado portuguez, lucta desesperadamente com a morte, de quem triumpha; em plano superior, a Patria avulta, assistindo, angustiada e suspensa, ao combate de um filho — são os filhos todos. Numa das mãos segura a bandeira nacional e a outra empunha a espada de Nun'Alvares que, reclinada sobre o grupo, parece incitar a acarinhar o esforço do querido lutador. A figura da Patria eleva-se até á altura da rosacea gothica.

Da outra face o altar e o crucifixo; nos degraos, dispersos, armas e objectos de culto.

Admiravel symbolismo, de composição rara, como tudo quanto produz o espirito de Teixeira Lopes. O monumento é digno de commemorar o alto feito, marcando a bravura do nosso povo e o seu sentimento religioso, qualidades inseparaveis que sempre manteve através dos grandes lances da nossa historia.

Esta admiravel obra de Teixeira Gomes está em exposição no Porto, devendo em breve ser transportada para a França.

Os melhoramentos de Lisboa

(Communicado epistolar da "United Press")

Lisboa, novembro — Lisboa vae-se modernizando a pouco e pouco.

As principaes ruas da Baixa foram asphaltadas, alguns largos ajardinados e os taxis percorrem a cidade em todas as direcções; a onda do modernismo vae alastrando e chegou já até aos cemiterios.

No alto de S. João foi construido pelos processos mais modernos, debaixo da direcção do engenheiro Lameira Bueri, o forno crematorio que dentro em poucos dias estará prompto a funccionar.

O nosso povo não está bem instruido para comprehender a utilidade desta innovação, que lhe vae tocar nos seus mortos, por quem têm um respeito quasi supersticioso e por isso não vê com bons olhos tal invento, esperando-se que ás primeiras cremações se esbocem algumas palavras de protesto.

O forno é alimentado a gaz numa temperatura de 600 a 700 gráos, o ar destinado á inflammação do gaz passa por uma série recuperadores, passando por sua vez, os gazes provenientes da combustão por um tubo onde as particulas nelle contidas se transformam em edno-carbonico, para evitar o máo cheiro e o fumo das chaminés. Antes de entrar o cadaver, o forno é aquecido a 900 gráos, depois fecham-se as valvulas de ar e abrem-se duas portas, a exterior feita em aço, á maneira de corrediça e a interior em tijolo refractario, a soleira do forno é formada por uma grelha de tijolo refractario moldado, tendo lateralmente varios canaes destinados a receber os dois garfos do carro introductor do cadaver.

O caixão, que deve ser construido em madeira de ulmeiro, com um centimetro de espessura e sem pregos, é collocado sobre esses dois garfos que o conduzem para a camara de cremação, retirando o carro immediatamente. O caixão inflamma, o cadaver começa a diminuir de volume, ficando os ossos que ao tocarem-se se reduzem a pó fino. As cinzas depois de terem passado por um apparelho destinado ao resfriamento, são mettidas dentro de um cylindro, que é soldado e em que se colloca um numero.

Só é permittida a observação da cremação ao parente mais proximo do defunto ou ao representante da familia.

No Rio de Janeiro

Centro Musical da Colonia Portugueza

Conforme já temos noticiado, realizou domingo a excellente banda de musica dessa estimada agremiação artistica, um concerto publico, que teve logar no pittoresco jardim da praça Saenz Pena. E' bem o caso de se apresentar parabens ao populoso e elegante arrabalde, por isso que teve assim occasião de passar momentos de requintado devaneio espiritual, ouvindo boa musica classica, admiravelmente bem executada pelo harmonioso conjunto musical, sob a competente batuta do maestro Arlindo Pastor.

Para o dia 20 do corrente, organisa a "Ala dos Amores" promettedora vesperal-dansante e no dia de S. Sylvestre a directoria do Centro offerecerá aos seus associados um grande baile á fantasia cujos preparativos deixam antever um formidavel successo.

O programma do concerto de domingo na praça Saenz Pena, foi o seguinte:

1ª parte — Mil beijos (dobrado), J. Chicorio; Bronze Horse (ouverture), Auber; Lohengrin (3º acto), Wagner; Intervallo.

2ª parte — Fantasia Mourisca, Chapi; Enzesmausa Libas, Cavallero; Couquerranti (dobrado), J. Chicoria.

A vesperal dansante de domingo na Banda União Portugueza

Em sua esplendida séde da rua Visconde de Itauna, realizou a Banda União Portugueza uma esplendida vesperal-dansante, para cujo exito foram tomadas todas as providencias indispensaveis, o que assegurou para a apreciada agremiação artistica, mais um lidimo successo. Um admiravel jazz-band foi contratado, para alternar com a excellente banda local, que executou um novo repertorio sabiamente escolhido pelo seu competentissimo regente sr. Silva Nobia.

Continuam os preparativos da "Commissão dos Arriscados", para a esplendida festa que levará a effeito no dia 19 do corrente, tendo sido convidado para orador official, havendo acquiescido, o redactor desta secção, Pilar Drummond.

A vesperal do domingo do Orfeão Portugal

Abriram-se, domingo, os majestosos salões desta sympathica sociedade, para a realização de uma encantadora vesperal-dansante, dedicada aos associados e suas familias.

Das 5 ás 11 horas, um esplendido jazz-band proporcionou as dansas aos innumeros pares.

No dia 31 do corrente, será realizado um imponente baile á fantasia. Os salões serão vistosa e feericamente ornamentados e illuminados. Será exigido traje completo e fantasias distinctas.

"Jornal Portuguez"

E' uma bellissima edição a ultima do "Jornal Portuguez".

Destacaremos, entretanto, a 1ª pagina lindamente illustrada com uma photographia de Tavares Crespo x Italo Hugo, por occasião da ultima luta havida entre estes dois valentes e valiosos pugilistas, embellezando-a tambem o projecto para a construcção do Templo-Monumento de S. Luzia em Vianna do Castello e uma paysagem campestre da Beira Baixa.

Muito texto trás de grande interesse para a colonia portugueza; boa collaboração e variado noticiario de Portugal.

O baile de domingo no Orfeão Portuguez

Domingo, das 6 da tarde ás 11 da noite, realizou o Orfeão Portuguez, em sua séde, um baile que a directoria dedicou aos associados e suas familias.

O baile foi abrilhantado por um excellente jazz-band.

Trajo completo e entrada com o recibo de dezembro.

— No dia 31, conforme os annos anteriores, realizará a sociedade querida, um baile a rigor, para o que se estão envidando todos os esforços no sentido de ser dado o maior brilho a essa festa.

— No proximo anno, talvez em janeiro, já vae ser iniciada a "Hora artistica" que será levada a effeito duas vezes por mez e constará de programmas attraentes.

Uma casa commercial que se inaugura

Terá logar, hoje, á 1 hora da tarde, a inauguração da casa de vinhos portuguezes e outros artigos recebidos directamente, de Batalha de Aljubarrota, da firma Duarte, Rosa &C., á rua General Camara n. 274. Em regosijo a esse acontecimento, os referidos negociantes offerecem hoje um almoço ás pessoas de suas relações e á imprensa.

Revista "Portugal"

O numero 57 desta apreciada revista portugueza illustrada, que temos presente e amanhã é posta á venda, entre os muitos e variados assumptos de que trata, publica um interessante artigo descriptivo, acompanhado de photographias do triptico monumental que vae ser offerecido ao Brasil e á colonia Portugueza, relembrando a figura heroica de Sacadura Cabral.

Além deste artigo, assignado por Lydio de Andrade, muitos outros da maior actualidade são publicados, entre os quaes se destacam "A revolução de 1640", por Camillo M. de Oliveira; "Heredo Morbo de Camillo", continuação do brilhante estudo de Ruy Chianca; "Abraço Fraterno" por Nuno Borja, etc., etc.

E' ! ! ! CANJA ESPECIAL
Um bom bife
Uma saborosa costelleta
Menú variado. Todas as noites, do 6 da tarde á 1 da manhã, no restaurante

Lunch da Moda

rua Carioca 66. Não abre aos domingos.

- Bar e Confeitaria -
Já recebemos
Artigos do Natal
NOZES — FIGOS — PASSAS E CASTANHAS.
(3079)

Só perderão os vencimentos depois de passar em julgado a sentença

O ministro Guimarães Natal, relatou, dando voto favoravel ao pedido de habeas-corpus requerido pelo official da policia do Pará, Daniel dos Santos e outro collega, que se acham presos e privados dos regalias dos cargos que exercem, sob a allegação de se acharem presos e processados.

Como não podiam os pacientes se achar privados de seus vencimentos, emquanto não passasse em julgado a sentença, o Supremo Tribunal concedeu a ordem.

Clinica de Vias Urinarias

Tratamento pelos mais recentes processos. Modernos methodos seguros e efficazes de diagnosticos e therapeutica. Urethroscopias anterior e posterior. Cystoscopias — Cura radical da gota militar, cystites, prostatites, orchites, hydrocele, tumores, impotencia genital, etc.

DR. RODOLPHO JOSETTI

Ex-director do Dispensario Central de Prophylaxia das Doenças Venereas. (Saude Publica). Longa pratica dos hospitaes da Allemanha — Rua 13 de Maio n. 36. Diariamente das 4 ás 7 horas. Telephone 1.000, Central.

Uma senhora barbaramente assassinada em Livramento

Porto Alegre, 13 (A. A.) — Dizem de Livramento que foi ali barbaramente assassinada Clotilde de Moraes Reis, esposa de Antonio de Esmeralda Reis, negociante, estabelecido na praça daquella cidade.

De posse das investigações policiaes, o dr. promotor da Justiça publica acaba de apresentar denuncia contra o esposo de Clotilde, bem como contra Sergio Gonçalves, tio do negociante Esmeralda.

Esse crime causou enorme sensação, sendo o marido e o tio denunciados como autores do crime.

VER... para CRER

a derrocada de preços no

Palacio das Noivas

Confrontem

CAMA e MESA

Linho (inglez) para lençoes, largura 2,20, mt.	12$900
Cretone (inglez) para lençol, largura 1m,40 metro.	3$400
Toalhas felpudas, para rosto, tres por.	5$000
Toalhas adamascadas para mesa, bainha aberta, uma.	5$000
Lençoes de cretone inglez, com bainha ajour, 200 x 140, um	6$000
Colchas com franja para solteiro, uma.	6$000
Colchas com franja, para casal, uma.	9$900
Colchas inglezas festonée em toda volta 220 x 180 de 55$ por	38$500
Panno felpudo para roupões, largura 1,50, metro.	7$200
Atoalhado adamascado, para mesa, larg. 1,50, metro.	4$200
Filó inglez para cortinado, larg. 1,60, metro.	8$200
Cortinado de filó bordado, alto relevo, para cama de casal, um.	46$800
Reps trançado para reposteiro, larg. 0,80 mt.	3$200

CAMISARIAS

Pyjamas de percal, côres firmes, para homem, um.	10$500
Pyjamas de mousseline, um.	13$500
Camisas de tricoline (linho e seda), uma.	16$900
Camisas de Luizine uma.	9$200
Camisas em percaline fantasia, uma.	9$800

SEDAS

Seda lavavel japoneza, mt.	2$300
Seda lavavel japoneza, larg. 100 c|, mt.	4$200
Seda lavavel (japoneza) encorpada, larg. 100 c|, metro.	6$800
Crepe crystal, todas as côres, larg. 100 cent. metro.	10$900
Liberty fulgurante, todas as côres, larg. 100 c|, mt.	11$900
Crepe marrocain, francez, pura seda, larg. 100 cent. todas as côres, metro.	17$900
Charmeuse Lyon legitima franceza, mt.	22$000
Setim Liberty, superior, larg. 100 c|., todas as côres, mt.	13$900
Foulard fantasia, novidade, larg. 100 c|., mt.	16$900

TECIDOS FINOS

Opaline (suissa) enfestada, todas as côres, metro.	2$600
Tricoline, côres lisas, larg. 100 c., metro.	4$800
Tricoline fantasia para camisa, larg. 0,80, metro.	3$200
Linho (belga) para vestido, todas as côres, larg. 100 c|, metro.	3$600
Crepon (japonez), padrões orientaes, metro.	3$200
Morim inglez larg. 0,80, artigo finissimo, peça 20 jardas.	39$800
Tricoline, linho e seda, ricos padrões, de 9$, por.	4$900
Crochetine fantasia, larg. 100 c|., metro.	3$900
Jersey mercerisado, alta moda, para vestido, larg. 100 c., todas as côres, metro.	7$900

AVISO — Em vista do grande movimento que temos tido, não attendemos absolutamente a pedidos que nos chegarem do interior pelo Correio.

Enxovaes completos para noiva, com todas as peças necessarias ao dia, inclusive roupa branca, figurino á descripção da Exma. noiva, sendo o vestido em crepe da China, Radium, o maior reclame. Rs. .. **162$000**

Nos grandes Armazens do

Palacio das Noivas

Uruguayana 83, 85, 87 -- Telephone Norte 2875
(3034)

Dr. Bastos de Avila
CLINICA MEDICA
das 4 ás 6 horas da tarde—Rua 7 de Setembro n. 231, sob.

O Conte Verde conduz muitos excursionistas argentinos

Esteve fundeado, domingo, no porto desta capital durante algumas horas, o transatlantico italiano "Conte Verde", procedente de Buenos Aires.

O referido navio, que emprehende uma viagem de turismo até o Oriente, viajam cerca de quatrocentos excursionistas, a maioria argentinos e pessoas de grande destaque da sociedade portenha.

O vigia da Santa Rosa caiu ao mar, não voltando mais á tona

Hontem á tarde, quando a catraia "Santa Rosa", de propriedade da City, era rebocada por uma lancha, caiu ao mar o seu vigia, Joaquim de Tal, que não voltou mais á tona.

O facto occorreu nas proximidades da ilha da Pombeba, tendo sido levado ao conhecimento da Policia Maritima.

CORREIO MUSICAL

SOCIEDADE DE CULTURA MUSICAL

Deu-nos ante-hontem, de tarde, o seu ultimo concerto desta temporada a Sociedade de Cultura Musical, dedicando-o exclusivamente á musica russa.

E' inestimavel o serviço que nos vem prestando esta benemerita agremiação artistica, superiormente dirigida pela competencia do seu director, maestro Oscar Lorenzo Fernandez.

A impressão deixada no auditorio foi a mais lisonjeira possivel, a começar pelo bellissimo "Quartetto", numero I, em ré maior, de Borodine.

Mais uma vez ficou evidenciado que o equilibrio e a logica, reunidos á inspiração e á technica, são a base da bôa musica. Quanta belleza naquelles variados tempos da obra de Borodine e que excellente partido souberam delles tirar os professores Lourenço Templer, Gao Omacht, Jorge Kolman e Hess de Mello!

Assignalemos a precisão e o sentimento dos dois primeiros tempos, a delicadeza do "Scherzo" e o brilho do "Prestissimo".

Se fôsse possivel bisar o "Quartetto", este certamente merecia de o ter sido.

A sra. Rosetta Costa Pinto revelou-se cantora de grandes recursos, linda voz e perfeita dicção nos varios numeros que lhe couberam do programma e fez jús aos vibrantes applausos com que a galardoou o auditorio.

Mas a parte mais interessante talvez fôsse ainda a pianistica, entregue ao professor Rossini de Freitas, verdadeiro "virtuosi", senhor de uma technica vibrante e que dá a impressão da maxima naturalidade reunida ao minimo esforço.

Dizer o que foram os "Preludios" de Scriabine, as duas peças de Mussorgski, o encantador "Preludio" de Prokofieff (bisado), a "Fileuse" e essa terrivel "Islamey", de Balakireff, sob os seus dedos privilegiados, seria narrar simplesmente a impressão de prazer esthetico que elle deixou nos ouvintes e o exito incontestavel que obteve no final de cada um desses numeros variados e tão diversos.

E' um pianista de valor, que precisa apparecer mais vezes.

Não podemos encerrar estas notas sem um voto de louvor á Sociedade de Cultura Musical e á sua acção intelligente e bemfazeja no nosso meio artistico. Muito tem ella já feito para o progresso e reerguimento da musica no Brasil. Assim não lhe escasseiem forças para proseguir em tão elevada e patriotica missão.

Muito podemos contar, para esse apostolado, com o talento e a illustração do seu director artistico.

DOIS RECITAES

Tiveram o mais bello exito o recital de canto realizado sexta-feira, no Instituto Nacional de Musica, pela soprano sra. Branca Caldeira de Barros; e o recital de violino, effectuado no mesmo salão, pela senhorita Lydia F. Brasil, primeiro premio, com medalha de ouro, e discipula da illustra professora Paulina d'Ambrosio.

Ambas essas artistas foram muito e justamente applaudidas.

INSTITUTO NACIONAL DE MUSICA

Acaba de terminar com brilho o curso de Harmonia, deste Instituto, a senhorita Aglais, filha do major Francisco S. do Rego Barros.

AINDA A CORRESPONDENCIA DE LECOCQ A SAINT SAENS

Já demos a opinião ingenua, mas sincera, do autor da "Filha de Madame Angot", sobre o Ricardo Strauss da "Salomé". Podia ser que essa apreciação fosse suspeita por se tratar de um francez commentando um allemão, e ainda mais sendo ambos officiaes do mesmo officio, guardadas todas as proporções. Não nos é permittido, porém, duvidar da sinceridade de Lecocq quando o vemos exprimir-se desta fórma a respeito de um compatriota:

"Aprecie a minha ventura! Estou de posse, ha alguns dias, da partitura de "Ariane et Barbe-Bleu". Tentei, armando-me de coragem, deante do teclado, penetrar nessa brenha de dissonancias emmaranhadas e inverosimeis. Mas, desde o inicio, tinha os ouvidos em sangue, e não pude, senão muito imperfeitamente, proseguir nas minhas investigações. Não lhe darei, pois, apreciação sobre uma coisa que ultrapassa a minha fraca intelligencia; mas ha de vêr que muitos criticos, mais finorios do que eu, logo descobrirão neste amalgama cacophonico, thesouros sem conta e perolas de inestimavel valor, que eu, pobre parco, nem lobriguei, mas que de resto daria de bom grado, caso existissem, por um pedacinho de melodia e por uma simples phrase vocal expressiva e sentida".

"Ao ler esta massiça partitura, cujo autor será infallivelmente proclamado chefe de escola, lembrei-me que Rousseau disse, algures (creio que no seu "Diccionario de Musica"): "Os francezes não têm musica; e, se algum dia a tiverem, tanto peor para elles".

Com effeito, se depois de Rousseau, a arte musical franceza produziu tantas obras primas incontestaveis, poderiamos acreditar agora que a sua prophecia se está realizando. Esperemos, comtudo, que seja apenas um periodo de insensatez que atravessamos, e que esta aberração, que attingiu ao paroxysmo, acabará por extinguir-se. Então, o bom senso, que perdeu os seus direitos ha tanto tempo, poderá arriscar-se a apparecer de novo".

Pelo modo de tratar Dukas, autor de "Ariane et Barbe Bleu", percebemos a impressão sincera causada em Lecocq pela musica moderna. Quanto mais se elle conhecesse Milhaud, Satie, Poulenc, Carol Szymanowski e outros...

FESTA ARTISTICA DO BAIXO IGNACIO GUIMARAES

Effectua-se no dia 19 do corrente, no salão da Associação dos Empregados do Commercio, a festa artistica do baixo Ignacio Guimarães, com o concurso da senhorita Emma Guimarães e do barytono Nascimento Filho.

Não se trata de um estreante e sim de um cantor de nome já feito.

E' de prevêr, pois, que essa festa consiga o melhor exito.

OS ARMAZENS BRAZIL EM BREVE SE ESTENDERÃO ATE' A' ESQUINA DO LARGO DA CARIOCA! COM A AMPLIAÇÃO, TODO O ESTABELECIMENTO SERA' REMODELADO. PARA FACILITAR A REORGANISAÇÃO URGE DIMINUIR OS "STOKS" E, PARA ISSO CONTINÚA POR MAIS 15 DIAS APENAS, A GRANDE VENDA ANNUAL; COM ABATIMENTOS CONSIDERAVEIS EM TODOS OS ARTIGOS.

TODOS DEVEM APROVEITAR ESSA OCCASIÃO INCOMPARAVEL.

Armazens Brazil

Assembléa, 100 á 104 - Gonçalves Dias, 6
(3193)

COMPRAS DE NATAL

Não espere V. Exa. para a ultima hora. Escolha-as desde já, com tranquillidade e reflexão, dentre as nossas

Lindas collecções de Objectos proprios para Presentes de NATAL

PARC ROYAL

A Maior e a Melhor Casa do Brasil

Visitem no 2º andar o nosso lindo presepio de NATAL

Salvou-o uma vedeta do Minas Geraes

O commandante do encouraçado "Minas Geraes" fez apresentar á Policia Maritima, o individuo Accacio Pinto de Medeiros, brasileiro, com 25 annos, salvo no mar, sabbado passado, por uma vedeta daquelle vaso de guerra.

Accacio declarou ao sub-inspector Valle Pereira haver caido da barca, quando em viagem para Nitheroy, devido a ter soffrido uma syncope, justamente no momento em que se achava na prôa da mesma.

Para as festas do Natal

Mlle. ZERBINI

Acaba de receber de Paris uma grande e maravilhosa collecção de modelos das melhores casas de "Haute couture

Vestidos de lingerie a partir de 190$000

Grande collecção de vestidos para casamentos e soirée

Teleph. C. 6060

Uruguayana, 9-1º

Seleccionando candidatos á matricula na Escola de Intendentes

Sob a presidencia do coronel Raymundo Rodrigues Barbosa, serão iniciados hoje, na Escola de Estado-maior, os exames de selecção dos candidatos á matricula na Escola de Intendentes e que se destinam aos quadros de contadores e de administração.

MADRAS DE SEDA
phantasia
para CORTINAS
recebemos
Lindos padrões ! !
MAPPIN STORES
R. Senador Vergueiro, 147

A renda da Prefeitura

A Recebedoria Municipal arrecadou hontem a quantia de 260:132$851.

Sabbado...
500:000$000
Campeão Loterico
38 — Rua Sachet — 38

PARA QUEM APPELLAR?..

As formigas infestam o bairro de São Christovão

Só um problema preoccupa a nossa administração municipal, que é arrancar couro e cabello dos contribuintes para pagar os compromissos deixados pelo sr. Carlos Sampaio.

Ha tempos criaram uma repartição com a pomposa denominação de — Directoria Geral do Abastecimento e Fomento Agricola, que não abastece coisa alguma e fomenta a paciencia de que lhe requer qualquer providencia de sua alçada.

Com relação á formigas, nem é bom falar, porque ali nada se faz. Tanto assim, que ha mais de um anno andam os moradores da rua Emerenciana a pedirem, de accordo com uma circular baixada pelo prefeito, que lhe dessem cabo das formigas que já não se contentam em devorar as arvores, plantas, mais tambem as habitações, porquanto corroêm as paredes e muros. Pois apezar das reiteradas solicitações dos interessados, que estão promptos a pagar as despesas aos empregados do "Fomento Agricola", não se animam em attendel-os nem tão pouco cumprir as determinações do prefeito, pedindo que fossem denunciadas as habitações contaminadas de formigas, afim de exterminal-as.

A Joalheria Oscar Machado, tendo recebido muitas novidades da Europa, convida aos seus freguezes e ao publico, a visitar o seu estabelecimento afim de verificar o seu formidavel "stock" de joias e pedras preciosas; relogios, pratarias, objectos de arte e muitos outros artigos proprios para presentes de Natal e Anno Bom, e que se acham em exposição nos tres pavimentos de seu edificio á rua do Ouvidor 101-103, e cujas reducções serão feitas nos seus preços, de accôrdo com o cambio do dia, o que representa cerca de 30 °|° de abatimento. (3072)

Tendes uma namorada?

O melhor presente de Natal que lhe podereis offerecer será um ALBUM CINEMATOGRAPHICO do *"PARA TODOS"*.

A' venda em todos os pontos de jornaes

PREÇO 6$000

Habeas-corpus a sorteados

O juiz federal da 1ª vara concedeu habeas-corpus aos sorteados Hermes Drummond Silva, Arbertino Esteves, e denegou quanto a José Lopes Filho e João Ferreira Leite.

O juiz federal da 2ª vara denegou a ordem de habeas-corpus impetrada em favor dos sorteados Francisco Antonio de Souza e José Linhares.

Isto é que é ter sorte. Com certeza a Fortuna está veraneando em Petropolis e tanto isso e certo que ha dias foi até ali vendido um premio de 20 contos da loteria federal pela feliz Casa do Povo e hontem mais outro premio de 20:000$000 foi ali destribuido pela referida agencia de loterias ao bilhete numero 63962. Habilitem-se para os 500 contos de NATAL. (3201)

O reconhecimento do Soviets pelos Estados Unidos

Yashington, 14 (U. P.) — Ha indicações de que os Estados Unidos estão dispostos a reconhecer o governo dos Soviets da Russia. O facto de haver o senador Borah levado o assumpto ao Senado, é tomado como indicativo de que o presidente Coolidge está inclinado a acceital-o. Diz-se tambem que o secretario das Finanças, sr. Mellon, approva a idéa.

HOJE 30:000$000
INTEIRO, 2$400
Loteria do E. do Rio
(3187)

Uma greve por causa de um projecto de impostos

Toulouse, 14 (U. P.) — Os homens de negocios tolosanos decidiram se declarar em gréve em consequencia do projecto sobre os impostos, caso o mesmo projecto venha a ser adoptado.

BRILHANTES CHIMICOS

Mais bonitos que os legitimos, montados em cravações de fino gosto em ouro 18 ks. Especialidade da Joalheria da praça Tiradentes n. 35, lado da Cia. Teleph. (3130)

Os novos cardeaes nomeados pelo Papa

Roma, 14 (U. P.) — No Consistorio Secreto realizado esta manhã, o papa Pio XI nomeou cardeaes monsenhor Cerreti, nuncio em Paris; monsenhor Gasparri, nuncio no Rio de Janeiro; monsenhor O'Donnell, arcebispo de Boston, e monsenhor Verdi.

O Santo Padre fez uma allocução lamentando a separação da egreja do Chile, as condições do Mexico e as difficuldades surgidas com a Argentina e a Tcheco-Slovaquia.

NO SENADO

Discurso pronunciado pelo sr. Antonio Moniz

Visto — Mendonça Martins.

O SR. ANTONIO MONIZ — Sr. presidente, releve-me a illustre commissão de Finanças que venha fazer algumas considerações sobre a emenda n. 6, em justificativa da attitude que vou ter na sua votação.

Essa emenda, sr. presidente, manda que a União permute "a Fortaleza de S. Pedro e respectivos terrenos sitos no districto de paz da Victoria, da cidade do Salvador e capital do mesmo Estado, pelos terrenos e todos os edificios pertencentes á Escola Agricola de S. Bento das Lages, de propriedade do Estado da Bahia, no municipio da Villa de S. Francisco".

A commissão de Finanças, sr. presidente, emittiu laconico parecer favoravel a ella, emenda, baseada nos considerandos com que foi a mesma justificada. Todavia, achou que devia offerecer-lhe uma subemenda que, sob o meu ponto de vista, não altera a questão.

A emenda tem o caracter imperativo, a subemenda tem a forma de autorização. Mas, com a sub-emenda ou sem ella, continuarei a ser contrario á medida, por isso que a reputo prejudicial aos interesses da Bahia.

Antes de tudo, devo dizer que considero [illegible] vos que presidiram á elaboração da emenda. Unicamente parece-me que a questão foi encarada sómente sob um aspecto. A emenda apenas considerou o lado da esthetica e da hygiene urbanas, muito importantes, mas que podem ser attendidos, sem nenhum gravame para o Estado [illegible] sr. presidente, que se inaugurasse [illegible] medida tendente a melhorar a esthetica da capital do meu Estado. Todo o paiz sabe que foi o eminente sr. Seabra, no seu primeiro governo, quem emprehendeu a obra da remodelação da cidade do Salvador, abrindo avenidas, alargando e arborizando ruas, ajardinando praças, transformando-a emfim em uma cidade moderna, dando-lhe um aspecto assás agradavel.

Successor de s. ex., no governo, continuei e incrementei a sua grandiosa obra. Por consequencia, [illegible] qualquer medida, cujo objectivo seja aformosear e hygienizar aquella capital. Mas o assumpto é complexo e por isso deve ser considerado por outras faces.

Trata-se de uma permuta que, como v. ex. sabe, é um contracto bilateral, e como tal, sujeito a todas as regras geraes e especiaes que regem os contractos. Na permuta condição essencial é a equivalencia de valores. Portanto, não havendo essa equivalencia, dar-se-á o caso de lesão, tornando-se o contracto nullo.

Parece-me, sr. presidente, [illegible]

[illegible]

Para corroborar o que acabo de affirmar, peço a attenção do Senado para os seguintes considerandos, justificativo da emenda:

"A Fortaleza de S. Pedro é um edificio velho, de construcção hollandeza, collocado no centro da cidade do Salvador, capital do Estado da Bahia, e que por suas condições, não póde ser utilisado em nenhum serviço [illegible] sendo [illegible] para a esthetica urbana, reclamada pelas hygiene [illegible]"

Mais adeante diz-se:

"Tal permuta, a realizar-se, só trará para o Estado da Bahia vantagens [illegible]"

[illegible]

35$8 Superior costume de brim, imit. palm-beach. ALFAIATARIA ORIENTE Rua Larga, 131. Tel. N. 1755. (2759)

ARRANCANDO A CAMISA...

Como tem evoluido o imposto de consumo

Recebemos a seguinte carta, que o missivista documenta com eloquentes e expressivos algarismos:

"Entre as riquezas do nosso paiz, está incontestavelmente num dos primeiros logares o fumo, porém, a maneira por que os nossos legisladores o estão constantemente, elevando o imposto de consumo, faz-nos pensar que tanto a corda é puxada que acaba arrebentando.

Ha dez annos a esta parte, devido ao formidavel augmento dos impostos, [illegible]

[illegible]

Por que? Porque o imposto é tão elevado que só casas com muito capital podem sobreviver, pois só em sêllo [illegible]

[illegible]

Governos: Floriano Peixoto, 1.941:000$; Prudente de Moraes, 5.899:000$; Campos Salles, 25.291:000$; Rodrigues Alves, 21.357:000$; Affonso Penna e Nilo Peçanha, 103.800:000$; Marechal Hermes, 33.454:000$; Wenceslau Braz, 62.422:000$; Delfim e Epitacio Pessôa, 131.806:000$; e actual, 135.937:000$000. Total geral, 466.422:000$000."

79$8 Elegante costume de palm-beach, padrões modernos. ALFAIATARIA ORIENTE Rua Larga, 131. Tel. N. 1755. (2758)

passará, ipso facto, para o dominio do Estado.

V. ex. sabe, sr. presidente, que [illegible]

[illegible]

O sr. Antonio Moniz — O representante do Estado da Bahia [illegible]

[illegible]

A VIDA MINEIRA

PELO TELEGRAPHO

ACTOS ASSIGNADOS PELO PRESIDENTE DO ESTADO

Bello Horizonte, 14 (A. A.) — O presidente Mello Vianna assignou os seguintes actos:

Declarando avulso, a pedido, o logar de juiz de direito, de Monte Santo, occupado pelo dr. José Eduardo do Amaral; removendo, a pedido, o juiz de direito dr. [illegible], de Patos para Monte Santo; nomeando: juiz de direito, em Patos, o bacharel Raymundo Gonçalves da Silva; [illegible]

[illegible]

PELO CORREIO

BELLO HORIZONTE

[illegible]

JUIZ DE FÓRA

[illegible]

tantes da imprensa, etc., e chegou a Lima Duarte ás 2 da tarde. Foi servido ali, ás 6 horas da tarde, na Pensão Oliveira, um jantar aos convidados, tendo falado varios oradores, entre os quaes os srs. dr. Nominato de Paiva Duque, presidente da Camara de Lima Duarte; Salles Duarte, representante do "Correio da Manhã"; dr. Juvenal Pires, chefe da construcção do Ramal e academico Theobaldo de Miranda Santos.

A Botelho Film tirou varios aspectos do trecho.

Comprehende 149 kilometros o trecho desse ramal todo, que vae de Bemfica a Bomjardim. Apenas, está prompta, a primeira parte que se estende até a Lima Duarte. São 55 kilometros, mais ou menos, tendo a sua construcção sido iniciada em 1908.

[illegible]

Pouco depois, ao meio dia, foi o seu corpo encontrado, sendo depois de examinado pelo medico legista, dado á sepultura com guia da policia.

Sebastião, que era empregado dos irmãos Baghelli, era preto, solteiro, e devia ter uns 25 annos de edade.

Catholicismo — Na matriz da Gloria realisou-se a cerimonia de bençam do novo sacrario, bellissima obra d'arte que contém um cofre forte, onde o Santissimo Sacramento ficará resguardado.

Serviram como paranymphos d. Mariana de Medeiros Evangelista, doadora do novo Tabernaculo, e o dr. Hilario Horta Junior, 2º collector federal.

O revdmo. padre Vicente Zey, cura da Gloria, pronunciou uma predica allusiva á tocante cerimonia.

Retiro Espiritual — Como nos demais annos, realizar-se-á do dia 13 a 17 de janeiro do anno proximo o retiro espiritual dos vicentinos na Academia de Commercio.

Poderão tomar parte no referido retiro, além dos vicentinos desta cidade e de outros pontos do Estado, todos os catholicos que o desejarem, podendo as pessoas que nelle tomarem parte ficar internas na Academia de Commercio, que para isso já está organizando os dormitorios.

Será pregador o rvm. padre Madureira, da Companhia de Jesus.

Novo funccionario — Foi dispensado, a pedido, do logar de arrecadador das rendas municipaes a cargo do Estado, nesta cidade, o sr. Severino de Andrade Campos, tendo sido nomeado, para substituil-o, o sr. Christovam Nobrega Soares.

— Realizou-se, no dia 4 do corrente, a assembléa geral dos accionistas do Banco de Credito Real de Minas Geraes.

Foi approvada, por unanimidade de votos, a modificação de alguns artigos dos estatutos, tendo sido creado mais um logar de director, para o qual foi eleito, tambem por unanimidade, o sr. Aprigio Ribeiro de Oliveira, antigo director-gerente do importante estabelecimento de credito.

Foi egualmente approvado o contrato a ser feito entre o Banco e o governo de Minas quanto a applicação da renda do imposto ouro sobre o café.

Esteve presente á assembléa o dr. Castro Magalhães, advogado geral do Estado, como representante do governo de Minas.

— Falleceu, em Chapeu d'Uvas, o venerando mineiro coronel Alexandre Alves Bello, funccionario da collectoria estadual em Juiz de Fóra.

O extincto, que contava 75 annos de edade, era um cavalheiro de fina educação que pela generosidade do coração, se fez estimar de quantos com elle conviveram.

Descendia de illustre familia do Oeste de Minas, sendo filho do saudoso commendador Wenceslau Alves Bello, que foi um dos politicos de mais solido prestigio do Estado, no regimen monarchico.

Era pae da exma. sra. d. Maria Magdalena Drummond, viuva do dr. José Pedro Drummond e filha unica do finado, e tio do dr. Abilio Machado e da exma. sra. d. Helena Machado Bandeira, residentes na capital mineira.

Gosava da maior estima tendo o seu desapparecimento causado profundo sentimento de pesar.

A *Gazeta Commercial* publicou, em sua edição de 8 do corrente, a seguinte noticia:

"O sr. Mario Lopes, do commercio do Rio de Janeiro, de onde chegou hontem, achando-se hospedado no Hotel Central, encontrou hontem ás 2 horas da tarde, um cheque do Banco Pelotense ao portador, no valor de 1:570$000, firmado por Maria Odette de Souza, e veio entregal-o nesta redacção, onde se acha á disposição do respectivo dono que sabemos ser um dos socios da Padaria Riachuelo, conforme se vê em publicação que vae inserta na secção competente.

O sr. Mario Lopes, desconhecendo nossa cidade, só soube onde funcciona a agencia do Banco Pelotense depois desta fechada e por isso veio entregarnos o cheque que encontrara."

— O sr. Antonio C. Carneiro arrematou em praça a casa da rua Marechal Deodoro n. 920 pela quantia de 21:260$000.

O sr. Antonio Manoel Nascimento comprou do sr. Sebastião Martins da Cunha terras na fazenda S. José do Krreto, no districto da Chacara, pela quantia de 4:500$000.

O sr. Lourival Mazzine Netto comprou por 1:000$, do sr. Onofre Mendes e sua mulher, um terreno á rua Padre Café.

O sr. Francisco de Azevedo Netto comprou, por 1:000$, do sr. Onofre Mendes e sua mulher, um terreno á rua Padre Café.

O sr. Carlos Gu'mnessald comprou por 1:000$, do sr. Onofre Mendes e sua mulher, um terreno na fazenda da Divisa, no districto da cidade.

— Foi preso, em Agua Limpa, um individuo que estava alliciando trabalhadores para levar para S. Paulo.

O sub-delegado daquelle districto, coronel Izac José da Silva, pediu á policia local enviasse para ali uma escolta afim de conduzir o preso para Juiz de Fóra, devendo ser o mesmo deportado para fóra do Estado.

— A 7 do corrente, chegou áquella cidade, com um officio do commandante da policia paulista, uma escolta da mesma força, que ia ali afim de levar o desertor Antonio Joviano de Oliveira, que fôra preso ha dias, por crime de furto.

Mas o que a escolta de S. Paulo levou foi somente um officio do delegado militar, dizendo que o referido desertor fôra já deportado para aquelle Estado, visto não ter sido respondida immediatamente a communicação que a policia local mandára ao commandante da força paulista.

VILLA BICAS

Melhoramentos — O Cap. Antonio Fernandes Alhadas está construindo calçadas pela rua Barão de Cattas Altas, Praça da Independencia e Rua Mello Vianna aos lados e em frente do predio por elle remodelado ultimamente e ahi localisado.

— Depois de concertado o boeiro na rua 15 de Novembro do lado das Officinas do sr. Napoleão Guarnieri, o Presidente mandou concertar o lado opposto, podendo agora ficar bem alinhada e bem abaulada toda esta bella rua que tendo cerca de 600 metros é uma das melhores e mais bellas da nossa villa.

— Terminado este serviço o Presidente vae mandar fazer um concerto provisorio na cabeça da larga ponte da Travessa S. Francisco de Paula.

— Os Srs. Weitzel e Gama que foram nomeados agentes dos automoveis Chevrolet estão remodelando o seu estabelecimento, sito á rua Barão de Cattas Altas, melhorando e fazendo entradas largas, lateraes, para carros. Já receberam o primeiro dos carros desta marca.

Associação Operaria — E' esta a nova directoria da Mutualidade Beneficente Operaria de Bicas, eleita ha dias: Presidente João de Sá, Vice-presidente Sabatini Sabbatiinelli, 1º Secretario Olyntho Cortat, 2º Secretario José Benedicto, Thesoureiro Xisto Cortat, Procurador José V. de Paula.

Conselho: Mario Vieira, Catulino B. Dore, Odulpho Cortat, Luiz Ferrari, Ezequiel Rosario, Severino Borges, Possidonio Baptista, Trajano Andrade, Almerindo Barreto.

S. JOÃO NEPOMUCENO

Serviço telephonico — Temos a registrar uma noticia que, de certo, muito alegrará a população deste municipio.

Trata-se do augmento do serviço telephonico local, com a creação da communicação entre a cidade e o districto de Carlos Alves (Santa Barbara) um dos que mais representam no valor agricola sanjoanense.

Essa communicação telephonica proveitosissima ao progresso de Carlos Alves tende a ser ultimada, estando as linhas já nos terrenos das Fazendas Henriques, entre aquelle districto e a nossa cidade.

Nascimentos — Acha-se enriquecido, desde o dia 2, o lar do sr. João Furiate e Da. Catharina De Felippo Furiate, do Descoberto, com um robusto menino, que será baptisado com o nome de Eloy.

O sr. Hoover e os monopolios da borracha e do café

Washington, 14 (H.) — O secretario do Commercio, sr. Herbert Hoover, escreveu ao senador Capper, declarando-lhe, a proposito, dos monopolios estrangeiros da borracha e do café, que os banqueiros norte-americanos devem ser dissuadidos de abrir creditos a estas organizações.

"Devemos, accrescenta o sr. Hoover, fazer uma campanha systematica á economia destes productos e deveriamos estipular a protecção aos paizes onde combinações deste genero sejam improvaveis. Devemos organizar as coisas de fórma a evitar que os nossos compradores encareçam o producto."

A MANIA

Concurso de "Palavras Cruzadas"

Relação dos solucionistas do enigma n. 4

Enviaram soluções certas:

1 — Bogomil Blumenthal (São Paulo)
2 — Nelson Machado [Paulo
3 — Paulista (São Paulo)
4 — Géo
5 — Carmen Cruz
6 — Amareunha
7 — Adelmarina e Belmarina Ritz
8 — Aurora Costa
9 — Maria de Souza
10 — José Rodarte
11 — Pedro Paulo de Souza
12 — Myrtes Pompei Xavier (Patrocinio do Muriahé, Minas)
13 — Malcher Serzedello
14 — Alberto Sattamini
15 — Lucia C. Rennó
16 — Sylvia de Azevedo Mesquita
17 — Alcides Borges
18 — G. Séllos
19 — Cecy Pery de Séllos
20 — Holstein de Séllos
21 — Amarilio Castro
22 — Edith Meyer
23 — R. Brazileto
24 — Léa de Oliveira
25 — Jéca
26 — Irina Silva
27 — José Antonio Borba
28 — Afro Fontoura
29 — Silva Fortes
30 — Faustino G. Kowalski (Cruzeiro — São Paulo)
31 — Mario Land Ferreira Lima
32 — Sylvio de Andrade (Cruzeiro
33 — Elza Braga [— São Paulo)
34 — Guiomar Mathilde de Andrade
35 — Cavalleiro Pardaillan (Oswaldo Nogueira Ballou)
36 — A. Pinto de Abreu
37 — Don Pechote
38 — Mme. M. Cardoso
39 — Durval Lopes
40 — Elza de Oliveira
41 — Dejanira Lino de Andrade
42 — Ada Porto
43 — Lourival Miranda
44 — Iani Machado Werneck
45 — Pedro Dantas
46 — Ulysses de Castro Vieira (Santa Maria Magdalena — Estado do Rio)
47 — Candido Nazareth
48 — Manuel Rodrigues
49 — Ascanio Lopes (Bello Hori-
50 — Armando Vaz [zonte)
51 — X. Y. Z. (Petropolis)
52 — Arthur Lopes
53 — Jandyra da Silva Lopes
54 — Amabilia G. Salamonde
55 — Laura Bermudes
56 — Virginio da Gama Lobo
57 — Mello Dias
58 — Maria Moreira
59 — Walter Moreira
60 — Erio Coelho
61 — Paulo Machado
62 — M. Pinto de Almeida
63 — Mariazinha Barroso
64 — José de Paula Assumpção
65 — Orlando Fausto do E. Santo
66 — Altivo Pinheiro
67 — Aramis Santos
68 — José Neves da Fontoura
69 — Candida Raymundo
70 — Iracy Alvarez Ribas
71 — Laura Bracet
72 — Renato Lohmeyer
73 — Floriano Bracet
74 — Eulina Guimarães
75 — Miss Dusy
76 — Vicente dos Santos Filho
77 — Maria de Moraes
78 — Annita de Paiva
79 — Maud, a Graciosa
80 — Irène Astréa
81 — Octavio Raso
82 — Pedro de Oliveira Netto
83 — Helio de Oliveira
84 — Léa Silva
85 — Roberto Nello
86 — Arnaldo Soeiro (São José dos Campos — São Paulo)
87 — Franklin de Mattos
88 — Cesith Cunha
89 — Papa
90 — Bello
91 — Adu' Pereira
92 — Joaquim Cunha
93 — J. B. de Abreu (São José dos Campos — São Paulo)
94 — Dalila Costa
95 — Amabilia Costa
96 — Celia Araujo Guimarães
97 — Guida Jordão (Nictheroy)

RECTIFICAÇÃO

No problema n. 5, allusivo ao Campeonato Sul-Americano de Football, escaparam á revisão os seguintes conceitos:

HORIZONTAES

62 — Artigo
66 — Numero

VERTICAES

75 — Pedra
116 — Subtrai, invertido
240 — Invertido

Discos Pathé

Venham ouvir as mais recentes novidades em discos francezes e inglezes ultimamente chegados da afamada marca PATHE' na CASA PATHE' BABY, á rua RODRIGO SILVA, 36 (esquina de 7 de Setembro e Avenida Central) — RIO. (2725)

O plebiscito do Pacifico

A reunião annunciada realizou-se hontem

Arica, 14 (U. P.). — Realiza-se hoje, ás 15 horas, a 17ª sessão da Commissão Plebiscitaria, fazendo-se numerosos commentarios e previsões sobre os seus resultados.

Não ha indicio da attitude que observarão as delegações americana e peruana a respeito da acção dos chilenos, sendo possivel que as mesmas resolvam contrabalançar seus planos.

Santiago, 14 (A. A.) — Os jornaes desta capital publicaram a seguinte nota official, fornecida pelo ministro das Relações Exteriores, sr. Barros Jarpa:

"Na impossibilidade de modificar o criterio que, mediante informações, a nosso juizo erroneas, havia o general Pershing adoptado quanto á inconveniencia de celebrar o plebiscito sem maiores delongas, o sr. Edwards viu-se forçado a annunciar que, de accordo com o laudo, exerceria o direito de appellação contra as resoluções adoptadas na sessão de quarta-feira ultima.

O governo tem a certeza que uma exposição circumstanciada, feita perante o arbitro, da fórma pela qual a maioria da Commissão Plebiscitaria pensa applicar o laudo, trará como consequencia a necessaria modificação dos processos que provocaram, muito a nosso pezar, a suspensão dos trabalhos da commissão de Arica.

O exercicio do direito de appellação nada tem de extraordinario para as partes compromettidas em um processo judicial e será applicado com a energia que lhe é imposta pela defesa dos direitos nacionaes, porém com todo respeito e elevação que constituem a tradição diplomatica da Republica.

E' uma circumstancia feliz que o governo menciona com prazer a de ter, em vista dessa appellação, havido uma trégua nos trabalhos plebiscitarios, em condições que permittirão ao governo Figueróa tomar, no cumprimento do laudo arbitral, o caminho que esteja mais de accordo com a salvaguarda dos altos interesses nacionaes".

A França quer continuar a ser grande potencia naval no Mediterraneo

Paris, 13 (U. P.) — Falando na Camara em defesa do programma naval, o ministro da Marinha, sr. Leygues, declarou que o governo não pretende diminuir esse programma de uma unica unidade, mas reconhece ser necessario retardar por economia algumas construcções. O ministro accrescentou que a França tem o dever de manter o seu logar de grande nação no Mediterraneo.

A REVOLTA DOS DRUSOS CONTRA OS FRANCEZES

Uma incursão dos rebeldes de Damasco em Harki

Beyruth, 13 (H.) — Os rebeldes de Damasco fizeram uma incursão em Babe Harki, ferindo alguns policiaes. Atacados por um trem blindado e por bombas aereas, os insurrectos retiraram-se para Herwaya, deixando sobre o terreno seis mortos e vinte e cinco feridos.

Os rebeldes de outros pontos manifestam-se cansados da luta e prestes a se renderem.

Genebra, 14 (H.) — Isham-El-Djabri, enviado do Partido Popular Syrio, solicitou uma audiencia do secretario geral da Liga das Nações.

O sr. Eric Drummond recusou-se a receber o delegado syrio.

Paris, 14 (H.) — Procedente de Marselha, onde desembarcou hontem de regresso da Syria, chegou hoje a Paris o general Duport que exerceu interinamente o cargo de alto commissario de França naquella região durante o interregno comprehendido entre a partida do general Sarrail e a posse do sr. De Jouvenel.

Mussolini está gozando perfeita saude

Roma, 14 (U. P.) — Carecem de fundamento os boatos que correram no exterior sobre o estado de saude do presidente do Conselho de Ministros, sr. Mussolini.

No correr da semana passada um redactor da "United Press", teve occasião de encontrar-se diversas vezes com o chefe do governo, ficando impressionado com o aspecto sadio e forte do sr. Mussolini. De facto o seu estado de saude é perfeito, sentido mais robusto e ao mesmo tempo mais agil que antes de sua recente doença.

O presidente do Conselho fala lentamente medindo as palavras que pronuncia desejando dar a cada uma dellas, o verdadeiro valor e significação e o realce de sua força de ponderação, mostrando-se sempre disposto a conversar sobre qualquer assumpto.

Referindo-se em palestra com o mesmo redactor da "United Press" a participação na politica dos professores, disse que estes eram de vistas curtas e como "leaders" hesitavam demasiado em suas resoluções. O "leader" politico, accrescentou o sr. Mussolini, deve pensar com rapidez e executar seus planos sem vacillar. Mesmo na vida particular, elle não deve perder contacto com as massas.

Para que a Turquia preste contas

Genebra, 14 (U. P.) — De accordo com o relatorio do embaixador do Brasil na Liga das Nações, sr. Afranio de Mello Franco, o Conselho da Liga decidiu pedir explicações aos delegados turcos perante o mesmo Conselho relativamente á devolução de depositos de dinheiro armenio que se achavam nos bancos de Smyrna, bem como a restituição das propriedades armenias na Asia Menor.

O bispo de Barra do Pirahy

Roma, 14 (U. P.) — O reverendo William Muller, parocho de Sobradinho, foi nomeado bispo da Barra do Pirahy, no Estado do Rio de Janeiro, Brasil.

Um discurso politico de Pio XI

Roma, 14 (U. P.) — Sua Santidade o Papa Pio XI, na allocução pronunciada esta manhã, perante o Consistorio Secreto, ao mesmo tempo em que applaudia a attitude do governo italiano, protestou contra certas anormalidades que foram creadas para com o Summo Pontifice. Os peregrinos que visitaram a Cidade Eterna, disse Sua Santidade, embora estivessem livres e seguros em territorio italiano, "não puderam approximar-se do Pontifice, excepto pela porta que, devido ás presentes condições, elle está impedido de atravessar". Alludindo obviamente á politica de trabalho do Fascismo, criticou a tendencia monopolizadora do trabalho adoptada por esse partido e disse que deveria ser garantida uma liberdade plena á organização dos programmas liberaes protegidos pela egreja.

Sua Santidade mostrou-se profundamente agradecido ao governo italiano por tudo quanto foi feito em prol do successo do Anno Santo, accrescentando que o governo demonstrou por sua attitude, possuir plenamente a consciencia de sua responsabilidade perante o mundo. Ao mesmo tempo Sua Santidade mostrou-se muito grato aos actos do governo em favor da religião e da egreja catholica "embora tudo isso consista uma expiação apenas parcial ás injustiças e aos insultos infligidos no passado".

A ACADEMIA DE MEDICINA REUNIU-SE EM SESSÃO EXTRAORDINARIA

A recepção do professor Ch. Nicolles

Realizou-se hontem a reunião extraordinaria da Academia Nacional de Medicina, para a recepção do illustre professor das Universidades francezas, Charles Nicolles, que ora nos visita.

Presentes grande numero de academicos o professor Miguel Couto, presidente da Academia, e que presidiu a reunião, abriu a sessão, dando a palavra ao academico Aloysio de Castro, que saudou o visitante, em nome da Academia de Medicina.

Em seguida, o professor Nicoles fez interessante communicação sobre febres tiphycas e variola, ouvida com o maior interesse pela Academia, em que narrou varias observações pessoaes e experiencias executadas no estudo dessas enfermidades e citando varios dados estatisticos sobre as observações feitas em França.

Terminada a sua interessante communicação, o professor Miguel Couto agradeceu, em nome da Academia, ao professor Nicoles a sua brilhante dissertação.

A situação na China

Forças japonezas que regressam para Mukden

Tokio, 14 (H.) — A requerimento das autoridades de Kwang-Tung o governo japonez acaba de fazer partir para Mukden um destacamento de cem homens tirado da força policial de Seul da Coréa.

Tokio, 14 (H.) — Annuncia-se aqui que 1.500 soldados das forças que obedecem ao general Kum-Sun-Ling, chegaram a 120 kilometros de Mukden.

O enviado dos Soviets, sr. Copp, declara que sómente protestará contra a remessa de forças japonezas para a Mandchuria no caso desses reforços serem feitos de maneira a constituir violação do tratado russo-japonez.

Um jornal italiano em Paris

Paris, 14 (H.) — Annuncia-se que diversas personalidades italianas tomaram a iniciativa de publicar nesta capital um jornal sob o titulo "Corriere Degli Italini", orgão de feição democratica.

O sr. Farinacci cidadão de Livorno

Livorno, 14 (H.) — Com toda solennidade realizou-se hontem no Theatro local a cerimonia da proclamação do secretario geral do Partido Fascista, deputado Farinacci como "Cidadão de Livorno".

O discurso official foi proferido pelo ministro das Communicações sr. Ciano.

15$ Bella calça de brim branco, imit. "Silva Braga". ALFAIATARIA ORIENTE, Rua Larga, 131. Tel. N. 1755. (2760)

Os funeraes de Pablo Iglesias

Madrid, 14 (H.) — Realizaram-se hontem os funeraes do escriptor socialista Pablo Iglesias.

Grande massa popular e delegações socialistas de todo o paiz acompanharam o feretro.

Communicações radio-telegraphicas entre Rugby e Sydney

Londres, 14 (H.) — Os engenheiros da administração dos Telegraphos conseguiram estabelecer communicações radio-telegraphicas da nova estação de Rugby com a cidade de Sydney, na Australia.

A entrega á Liga dos originaes do tratado de Locarno

Genebra, 14 (H.) — Por occasião da entrega dos documentos originaes dos Tratados de Locarno, realizada esta manhã, o delegado francez Paul Boncour, leu um telegramma do sr. Briand em que este declarava associar-se ao sentimento nobre e elevado do sr. Chamberlain e congratulava-se com o exito dos trabalhos da Conferencia de Locarno.

O ministro do Foreign Office fez na mesma occasião uma declaração, commentando o grato acontecimento. O representante do Brasil, sr. Mello Franco, associou-se ao sentimento de satisfação do sr. Chamberlain e accentuou, entre applausos geraes, que os Tratados que acabavam de ser entregues á secretaria da Liga das Nações não era sómente de interesse para a Europa, mas constituiam uma obra de confiança e segurança universaes.

Está definitivamente liquidado o conflicto greco-bulgaro

Genebra, 14 (H.) — O conflicto grego-bulgaro ficou hoje definitivamente liquidado na sessão da manhã do Conselho da Liga das Nações mediante a acceitação, pelas duas partes, da conclusão do relatorio do sr. Chamberlain.

A Grecia terá de pagar á Bulgaria as indemnizações estipuladas pela commissão de inquerito, inclusive dez milhões de levas a titulo de reparação pelo prejuizo moral decorrente na invasão injustificada do territorio bulgaro. O Conselho reconhece, entretanto, que a Grecia agiu sem premeditação e sob a impressão causada por informações inexactas.

Está proclamada a greve geral nas linhas de Cheshire

Londres, 14 (H.) — Não tendo o governo nomeado o tribunal arbitral para dirimir o litigio pendente, a National Union Railwaymen proclamou para 19 do corrente a gréve geral dos operarios das linhas do Cheshire.

O frio inclemente na Inglaterra

Londres, 14 (H.) — A baixa do temperatura recomeçou a fazer-se sentir com grande inclemencia sobretudo em Londres, Manchester, Sarborouch, Aberdeen e Hampshire, onde estão caindo abundantes nevadas.

As corridas de Nottingham não puderam realizar-se devido ao tempo reinante.

A QUESTÃO DE MOSUL

Paris, 14 (H.) — O ministro dos Estrangeiros da Turquia rados da força policial de Seul, na Coréa.

Rouchdy Bey declara, numa entrevista, que o seu governo foi ao limite extremo das concessões para a solução pacifica e equitativa do caso de Mosul. Accrescenta que, communicou ao Conselho da Liga das Nações a disposição da Turquia de ceder á Inglaterra a parte do "vilayet" que fosse julgada indispensavel para a vitalidade do Iraq, exigindo em compensação um accordo commercial e aduaneiro que estabelecesse as normas precisas das relações entre as duas zonas desmilitarizadas.

Rouchdy Bey termina dizendo que a França, como parte que é no Pacto, tão desejado, devia lamentar com ella a attitude da Inglaterra, que o ministro turco qualifica de intransigente.

Constantinopla, 14 (H.) — O chefe do governo falou hontem perante a Assembléa Nacional de Angorá sobre as negociações para solução do caso de Mosul. Ismet Pachá affirmou que até agora não foi recebido nenhum offerecimento sério de mediação nem apresentada proposta nenhuma que possa servir de base para um accordo.

Genebra, 14 (H.) — Sabemos de fonte absolutamente segura que o Conselho da Liga das Nações está nitidamente inclinado a attribuir o "villayet de Mosul ao Irak com a condição de que a Inglaterra se comprometta a exercer durante 25 annos o mandato sobre o Irak e a concluir accordos economicos com a Turquia.

O sr. Chamberlain consultou por telegramma o seu governo.

Genebra, 14 (H.) — Está assentada para amanhã a sessão do Conselho da Liga das Nações, em que deverá ser proferida a sentença final sobre o caso de Mosul.

Projectos devolvidos ao sr. Loucheur

Paris, 14 (U. P.) — A commissão de Finanças decidiu por 16 votos contra cinco, devolver ao ministro das finanças sr. Loucheur todos os projectos relativos á creação de novos impostos.

Paris, 14 (U. P.) — O ministro das finanças sr. Loucheur conferenciou á tarde com o primeiro ministro sr. Briand. Consta que essa conferencia versou sobre a possibilidade de demissão do primeiro esse estadista.

O VÔO ITALIA-BRASIL-ARGENTINA

Casagrande espera partir por toda esta semana

Casablanca, 14 (H.) — Dá-se como provavel a partida de Casagrande por todo o correr desta semana para o proseguimento do "raid" á America do Sul.

O FUTURO GOVERNO CHILENO

Santiago, 14 (A. A.) — Nos circulos politicos desta capital affirma-se que o gabinete escolhido pelo presidente eleito, dr. Emiliano Figueróa, para iniciar o seu governo, terá a seguinte organização:

Interior, dr. Pedro Montenegro; Relações Exteriores, dr. Beltran Mathieu, actual embaixador do Chile em Washington; Instrucção Publica, dr. Juan Esteban Montero; Fazenda, sr. Guillermo Edwards Matte; Guerra, coronel Carlos Ibanez; Marinha, almirante Sweet; Industria e Obras Publicas, sr. Angel Guarello; Hygiene e Previsão Social, dr. Pedro Lautaro Ferren; Agricultura, sr. Manoel Hederra.

A bandeira do batalhão de Pieve di Teco

Roma, 14 (H.) — Na presença do principe Umberto e dos sub-secretarios Celesia e Cavallero, realizou-se hontem em Oneglia, na Provincia de Porto Mauricio, a entrega do estandarte mandado confeccionar pela Associação Nacional dos Albinos, para o batalhão da commune de Pieve di Teco, da mesma provincia para o batalhão da commune de toda a solennidade tendo sido o principe Umberto enthusiasticamente acclamado ao mesmo tempo que se levantaram vivas aos heroes italianos da grande guerra.

O novo patriarcha de Beyruth

Paris, 14 (H.) — Telegrapham de Beyruth:

"Acaba de dar entrada nesta cidade o novo patriarcha Melchite Kyrillos, que foi recebido enthusiasticamente pelos naturalistas e pelas autoridades francezas.

Logo depois da sua chegada, o patriarcha cantou solenne officio religioso, vendo-se entre os presentes á cerimonia o general Gamelin e delegados do alto commissariado."

Uma greve parcial em Londres

Londres, 14 (H.) — Declararam-se subitamente em gréve os conductores de vehiculos de frete syndicados á Sociedade Cooperativa do Arsenal de Woolwich.

O movimento foi provocado pela dispensa de um camarada, que tinha sido afastado do serviço por negligencia. Em consequencia da parede não se póde effectuar a distribuição do pão e outros generos alimenticios.

OS SUMMARIOS DE HOJE

NO FORO LOCAL

Na primeira: Evaristo Camillo de Almeida; na segunda: Pedro Camargo, Ibrahim dos Santos, José Maximiano dos Santos; Rosalino de Oliveira e José Alves; na terceira: Hugo Eintalter, Antonio da Costa Brandão e Jacintho Leopoldino da Fonseca e Silva; na quarta: Bernardo Corrêa da Costa, Manuel Francisco Nogueira e Joaquim Nogueira e Maximiano Francisco Costa; na quinta: Waldemar Alves Leite Bastos, Manuel Joaquim Silva Barbosa e José Santos Conceição; na setima: Antonio Julio Pereira, Bartholomeu Galdister e Valentim do Rego Ramos; e na oitava: Christian Funch Thomsen e Albino Francisco Martins.

O DELEGADO DE DIA

Está de serviço, hoje, na repartição central de policia o 2º delegado auxiliar.

ULTIMA HORA

MERY

Falleceu hontem ás 23 horas e 35 minutos a menina MERY, filha do esculptor A. M. C. e sobrinha de A. B. O enterro sairá hoje, á tarde, da rua Pinto Telles n. [illegible] (Y [illegible])

Jacaré.

A vida social

DE PARIS

Minha Xandócas. — Depois de um anno de Paris, em pleno foco de elegancias e de exagerado snobismo, sinto-me a mulher por excellencia, sou a boneca a mais perfeita.

Do meu geitão de provinciana, da grande aversão pelas inovações do seculo, do horror pelo modernismo, tanto nas artes como nas letras, passei á escrava do moderno, como serva que sou das modas.

Depois que o meu espirito varreu as velharias classicas que me arrebatavam a alma; depois que a minha imaginação doentia reconheceu o erro e o tempo perdido, sinto-me outra, sinto-me nova, sinto que o seculo em que passo os meus dias não vale a pena, ou antes, não merece que um ente perca algumas horas em recordar coisas passadas, pois, quem vive no presente, vive da arte e da vida e das demais sensações e não dos fantasmas destas... Lamento o tempo perdido como lamento o bello em mãos alheias. Quero que o bello e a verdade vivam em perfeita harmonia...

Casaria se possivel fosse a alma de Marcel Proust á alma de uma mulher tão linda quanto eu. Cantaria á Debussy, as minhas canções mais ternas e me daria ao amor de todo o homem infeliz. Vês tu, cara Xandócas, a que ponto chegou o "raffinement" da tua Zizi Zinhares, aquella coitada, triste romantica que amava Leconte de Lisle e chorava ao lêr Lamartine?

Vivo aqui entre os poetas, os musicos, os literatos, faço parte dos grupos em prol das artes futuras, conheço a alta nobreza e tenho horror ás mulheres, pois guardam ainda aquelles preconceitos e toda aquella moral que tinham as suas avós.

Depois do jazz, da Garçonne, de Pitoëff, de Maurice Rostant, o mundo é uma féerie e Paris a apotheose...

Beijos da tua Zizi. — ROJ

NATALICIOS

Fez annos ante-hontem o dr. Azevedo Sodré, illustre scientista e professor da Faculdade de Medicina.

Educador e administrador, o anniversariante tem exercido altos cargos na politica e no magisterio. Prefeito desta capital, deputado pelo Estado do Rio, dedicou grande parte da sua vida á solução de problemas como o da instrucção publica e o da saude popular, tendo, pelos serviços que prestou, recebido as homenagens dos seus amigos e admiradores.

— Faz annos hoje a menina Eliza, galante filha do sr. Euclydes Motta da Silva, funccionario do Ministerio da Agricultura. Por este motivo a anniversariante offerecerá um chá ás suas amiguinhas.

— Transcorre hoje o anniversario da senhorita Elza Pinheiro Machado, gentil filha do dr. José Oliveira Machado, escrivão do 2º Officio da Fazenda Municipal.

— Passa hoje o anniversario do sr. Antonio Soares da Rocha, secretario do Arsenal de Guerra. O anniversariante, que tanto se faz estimar pelas suas qualidades, dará uma recepção ás pessoas de suas relações.

— Passa hoje o anniversario natalicio do sr. Fernando da Cunha Balaguer, do gabinete do ministro da Agricultura e nosso collega da Agencia Americana.

— Passa hoje a data natalicia da senhorita Estella Tinoco, gentil filha do general Tinoco e um dos ornamentos da nossa sociedade.

NASCIMENTOS

LUCINDA LUIZA — Nasceu ante-hontem, a primogenita do casal Jayme Corrêa de Sá-Isabel Corrêa de Sá, que vae receber no baptismo o nome de Lucinda Luiza. Por este auspicioso acontecimento o casal Corrêa de Sá tem recebido das suas amizades muitas felicitações. Lucinda Luiza veiu ao mundo uma creança radiosa de vida e vae ser o encanto dos seus paes extremosos.

— O sr. Felizardo Thomaz de Aquino e sua senhora participaram-nos o nascimento de sua filhinha Ellila, occorrido a 6 do corrente.

— Está em festas o lar do sr. Armando Pinto Ribeiro, funccionario municipal, com o nascimento de uma galante menina que recebeu o nome de Elza.

— Acha-se enriquecido o lar do poeta mineiro Gastão Itabirano e de sua esposa, d. Corina do Pilar Itabirano, com o nascimento de Lygia.

*

Acha-se enriquecido o lar do sr. Jayme de Azevedo Athayde e d. Dinorah Cintra Athayde, com o nascimento de um robusto menino, que na pia baptismal receberá o nome de Celso Pontécoulant.

NOIVADOS

Com a senhorita Alice Pinto Lima, filha do capitalista sr. Antonio Ferreira Lima e de d. Emilia Pinto Lima, contratou casamento o dr. Moacyr Alves do Valle, filho do sr. Antonio Alves do Valle e enteado de d. Maria da Conceição Oliveira do Valle.

CASAMENTOS

Realiza-se hoje o casamento do sr. Octacilio Nunes, fiel pagador da Prefeitura, com a senhorita Marina Ramos, filha do fallecido major Mario Ramos, contador do Banco do Commercio.

— Realiza-se hoje o casamento do sr. Sylla Cabral Vianna, do nosso alto commercio, com a senhorita Geraldina Meira, filha do industrial sr. Ernesto Meira.

Os actos civil e religioso terão logar na residencia do padrinho, sr. Ruy da Fonseca Galvão, á rua Moura Brito ás 2 e 3 horas, respectivamente, servindo de padrinhos, por parte da noiva, no civil e religioso, o sr. Ruy da Fonseca Galvão e senhora, e pelo noivo, o dr. Joaquim Penalva Santos e senhora, no civil, e dr. Paulo Calaza e senhora, no religioso.

Os actos terão o caracter intimo por motivo de luto recente nas familias dos noivos.

*

Realiza-se hoje, 15 do corrente o casamento da senhorita Heloisa, filha do dr. Raul Veiga, ex-presidente do Estado do Rio, com o sr. José Willemseus Junior, filho do corrector José Willemseus.

O acto religioso será effectuado por d. Sebastião Leme, arcebispo do Rio de Janeiro, na egreja do Sagrado Coração de Jesus e o civil, na intimidade, na casa do pae da noiva.

Servirão de testemunhas: da noiva a senhora Ulysses Vianna e o dr. Luiz de Paula, no religioso; a senhora Souza Ribeiro e o dr. Lourival Souto, no civil; do noivo — o dr. Raymundo Castro Maia e senhora no religioso, e o dr. Renato Rocha Miranda e senhora, no civil.

Durante a cerimonia religiosa, far-se-á ouvir a distincta artista patricia Bidú Sayão.

— Contratou casamento com a senhorita Dalila Meirelles, filha da sra. Joanita Vianna Meirelles e do sr. Domingos José Meirlles, ajudante, do superintendente da Limpeza Publica desta capital, o dr. Mucio de Assis Tavares.

BODAS DE OURO

Vêem transcorrer hoje o 50º anniversario de casamento o coronel Eugenio Adolpho da Silveira Reis, director de secção aposentado do Ministerio da Justiça, e a sra. Eudoxia da Silveira Reis. Em regosijo a esse feliz acontecimento, será offerecido ás pessoas do vasto circulo de suas relações uma reunião intima em sua residencia, á rua Jorge Rudge.

BODAS DE PRATA

Completaram ante-hontem 25 annos de casados o tenente reformado da Armada João Polycarpo Gomes e d. Raphaela Braga Gomes.

Por essa feliz data accorreram á sua residencia, no Encantado, innumeras pessoas de amizade a felicital-os, o mesmo sendo feito por cartas e telegrammas. A todos foi servido lauto almoço.

REUNIÕES

Reune-se hoje, ás 8 horas da noite, em sua nova séde, á rua da Constituição n. 50, sobrado, o conselho administrativo do Centro Alagoano, afim de deliberar sobre assumpto de importancia.

VIAJANTES

Em viagem de repouso, segue hoje para Varginha, Minas, o dr. I. Malagueta, livre docente da Faculdade de Medicina.

FORMATURA

Vem de concluir com notas distinctas o curso juridico na Faculdade de Direito da Universidade do Rio de Janeiro, o dr. Alberto Marques Vasquez, natural do Rio Grande do Sul.

REVEILLONS

O Copacabana Palace Hotel, annuncia para os dias 24 e 31 do corrente, dois elegantes "reveillons".

O salão Luiz XVI achar-se-á lindamente ornamentado, e tocarão alternativamente diversas "jazz-bands".

FESTAS ESCOLARES

No proximo domingo, a directoria do Collegio Santa Cecilia fará realizar nos salões do Club de S. Christovão, um attrahente festival pelo encerramento do anno lectivo.

Começará essa festa á 1 hora. Depois da leitura das notas finaes e distribuição de premios, será realizada pequena sessão litero-musical, na qual tomarão parte os alumnos do collegio.

Animado baile encerrará o programma. Reina viva anciedade no vasto circulo de amigos do conhecido estabelecimento de ensino, pela realização dessa festa, que promette obter o maior successo, e para a qual recebemos attencioso convite.

— COLLEGIO BAPTISTA — Afim de preparar os candidatos aos exames de admissão e aos de segunda época, já se acham organizadas as aulas especiaes, na séde geral do Collegio Baptista, á rua dr. José Hygino, 350.

— Promette revestir-se de grande imponencia o festival infantil a ser realizado pela Escola Rodrigues Alves, no theatro Lyrico, no sabbado, em beneficio da Caixa Escolar do 2º districto.

Graças aos esforços da distincta educadora sra. d. Zelia Braune e suas companheiras de trabalho, os alumnos da escola referida apresentarão um interessante programma, revelador do seu aproveitamento didactico e do desenvolvimento de outras faculdades, comprovados no desempenho dos papeis de que serão incumbidos.

O programma comprehende uma graciosa comedia — "Uma historia muito antiga"; bailados, applicação de gymnastica rythmica, além da parte literaria, constando de declamações por varias alumnas.

A orchestra será dirigida pelo maestro Arthur Strutt, tocando no atrio do theatro uma banda militar.

Os bilhetes para o festival se encontram á venda na propria Escola, no Parc Royal e na joalheria Aguiar, á rua do Ouvidor n. 143.

Hoje, na Escola, haverá exposição de trabalhos e desenhos, devendo comparecer, ás 12 horas e 30 minutos, os alumnos uniformizados para a despedida. Os alumnos promovidos terão conhecimento do seu grão de approvação.

EM ACÇÃO DE GRAÇAS

Regressou da Europa a 12 do corrente a laureada cantora brasileira senhorita Olga Soutello, muito applaudida no estrangeiro. Em regosijo a esse feliz regresso será rezada, hoje, missa em acção de graças, ás 8 horas, na egreja dos Religiosos Capuchinhos, á rua Conde de Bomfim. Essa solemnidade será acompanhada com canticos sacros, executados pelo corpo coral da mesma capella, sob a regencia da professora do Instituto Nacional de Musica, sra. Camilla da Conceição.

Muitas felicitações tem recebido essa illustre cantora brasileira, que tão distinctamente conquistou, no Brasil artistico e em terras estrangeiras.

ENFERMOS

O dr. Arlindo Leoni, jurista e advogado, ex-deputado pela Bahia, que ha dias se achava enfermo, está completamente restabelecido.

Innumeros foram os telegrammas, principalmente do interior bahiano, que s. ex. recebeu, além das visitas pessoas de seus amigos desta capital.

MISSAS

Reza-se hoje, ás 10 horas, na Cathedral, uma missa por alma de d. Josephina D'Onofrio, esposa do sr. Armando D'Onofrio, auxiliar da firma Pinfildi, proprietaria do Cinema Central.

Dois dedos de FERNET-BRANCA em agua, soda, vermouth, café, siphon, etc., abrem o appetite, tonificam o estomago e facilitam a digestão.

BRINQUEDOS
O maior sortimento e preços de verdadeiro reclamo.
Rua 7 de Setembro 32.
Praça 15 de Novembro, 42.
(3186)

Pianos Allemães
NOVOS
DESDE. . . 3:200$000
Vendas facilitadas
Carlos Wehrs & C.
47, Rua da Carioca, 47

Brinquedos em geral
Velocipedes com rodas de borracha, desde . . . 33$000
Automoveis, desde. . . 63$000
CASA S. FRANCISCO
RUA 7 SETEMBRO, 162

"Revista de Medicina Domestica"

Sob este titulo e dirigida pelos drs. Belmiro Valverde e Eutychio Leal, surgirá nos primeiros dias de janeiro proximo a "Revista de Medicina Domestica", cujo fim é administrar conselhos de medicina, hygiene e assistencia aos leigos, de modo que estejam ao alcance de todos.

Senhorita
Não deixe para amanhã, o que póde resolver hoje!
Chapéos Chics
Fôrmas de Crina, Timbó e Cherburgo e mais aviamentos, acaba de receber a
CHAPELARIA VARGAS
Rua 7 de Setembro 120
Reformas em 48 horas

Fechados por 30 dias a Bibliotheca e o Museu de Marinha

Em obediencia á disposições regulamentares, ficam vedadas as entradas nas salas da Bibliotheca e Museu da Marinha, durante o periodo de tempo comprehendido entre 15 do corrente e 15 de janeiro proximo.

"VASCO", o melhor cigarro (3126)

CASA LEONARDOS
Recebeu lindo sortimento de artigos para presentes.
Preços realmente ao cambio actual.
137 Rua do Ouvidor 137

DO BONDE AO SOLO

Antonio J. F. Alves, hontem, na Praça Quinze de Novembro, caiu de um bonde ao sólo, ferindo-se na cabeça.

Depois de medicado pela Assistencia Municipal, a victima recolheu-se á respectiva residencia, á rua dos Cajueiros n. 51.

Palacio Club
HOJE
SOEURS ARMANI
BAILARINAS CLASSICAS fantasistas do theatro "Folies Bergere" de Paris, chegadas com o vapor "Lutetia". (Y. 6748)

Club dos Funccionarios Publicos Civis

Está constituida a nova directoria

Com a presença de avultado numero de associados, realizou-se, sabbado ultimo, em sua nova séde, á rua Bethencourt da Silva n. 15, a assembléa geral do Club dos Funccionarios Publicos Civis, para a eleição da Directoria no triennio de 1925 a 1928.

Aberto a sessão pelo presidente, dr. Jeronymo Nogueira Penido, tendo como secretarios, os drs. Rodrigo Muniz de Mesquita e Adriano Ferreira, usaram da palavra diversos associados, justificando moções congratulatorias, que mereceram a approvação da assembléa.

Foi tambem approvada uma proposta do sr. Nogueira Penido para que o Club promovesse solenne homenagem de reconhecimento ao senador João Lyra.

Procedeu-se em seguida a eleição da nova directoria, obtendo-se o seguinte resultado: presidente, dr. Jeronymo Nogueira Penido; 1º vice presidente, José Bellens de Almeida; 2º vice-presidente, Alberto de Gusmão; 3º vice-presidente, dr. Genulpho O. Lima; 1º secretario, dr. Adriano Ferreira; 2º secretario, dr. Henrique Maggioli; 3º secretario, dr. Mario Marques Lisboa; 1º thesoureiro, dr. Moura Brandão; 2º thesoureiro, dr. João da Silva Santos; consultor juridico, dr. Nuno Pinheiro de Andrade.

A direcção dos principaes serviços do Club ficará a cargo dos seguintes funccionarios: Carteira de emprestimos, director, João Duarte Lisboa Serra; Revista de Administração, directores: drs. Severiano de Andrade Cavalcanti, João Pinto de Souza Vargens, Washington Garcia e Guilherme Malaquias dos Santos. Bibliotheca, director: dr. Alexandre Emilio Sommier; director de clinica medica, dr. Henrique Guimarães de Sá Britto; Contabilidade, dr. Francisco D'Auria; Cooperativa de Consumo: drs. Rodrigo Muniz de Mesquita e José Bezerra Cavalcanti; Alfaiataria, Jeronymo Rocha e Pedro Torres Leite; Procuratorio, drs. Euclydes de Oliveira Alves e Albrto Moreira.

Além dessas secções, ha, ainda outras, como sejam: a Carteira Predial e a Carteira do Peculio do Funccionario (peculio de 1 a 30 contos sob bases de seguro de vida).

A queixa-crime contra o coronel Mariante

Foi hontem sorteado para o conselho que tem de decidir da accusação movida na 6ª circumscripção judiciaria militar contra o coronel Alvaro Guilherme Mariante, em virtude de queixa-crime apresentada pelo major F. de Mello o general Candido José Pamplona, em substituição ao general Tito Villas Lobo, que deu parte de doente.

Execução de sentença julgada

O juiz federal da 2ª vara, por despacho de hontem, deferiu o pedido feito por Alvaro Augusto de Carvalho, para a execução da sentença que lhe deu ganho de causa contra a União, que lhe deverá assegurar os direitos, vantagens e vencimentos de official de serviço activo do corpo de Saude da Armada, nos postos e patentes que lhe competirem.

Theatro Recreio
Empresa Pinto & Neves
Grande Companhia Margarida Max
HOJE — A's 7 3|4 e 9 3|4 — HOJE
FESTIVAL ARTISTICO DA ACTRIZ
Clarisse Costa
O mais ruidoso successo theatral deste anno
AMENDOIM -:- -:- TORRADO
completo exito de toda a companhia
Amanhã — Festival das coristas Victoria Pereira, Esmeralda Torres e Heloisa Laceda.
Brevemente — Grandiosa féerie — AMOR SEM DINHEIRO, de Ruben Gill e João da Graça. (Y. 6719)

Loteria do Estado do Espirito Santo
NOVO PLANO
Distribue 73 °|° em premios, ou sejam 1.328 premios na importancia total de 63:000$000
jogam somente 12 MILHARES
Amanhã
30:000$000
Bilhete 10$000
Fracção 1$000
A' venda em toda a parte
3128

PROFUNDAMENTE DOLOROSO

Morreu, na Santa Casa, a menor Elsa, atacada de hydrophobia

Teve o seu esperado epilogo, na Santa Casa, para onde fôra removida, o caso da menor Elza Fazero, atacada de hydrophobia, conforme noticiámos.

A referida menor veiu a fallecer no domingo pela manhã, em consequencia do mal que a accommettera e que se manifestára de maneira mais violenta no hospital. Como dissemos foi a menor Elza, que tinha 9 annos de idade e era filha do sr. João Fazero, mordida, no rosto, por um gato hydrophobo, na fazenda da Conceição.

Trazida para aqui foi levada ao ... onde o dr. Octavio Veiga ministrou-lhe os necessarios soccorros, removendo depois para a Santa Casa, por falta de accommodações naquelle Instituto. O dr. Octavio Veiga não abandonou a enferma um instante, muito embora visse a impossibilidade de salval-a.

O enterro da desditosa Elza realizou-se na tarde de hontem, feito á expensas de sua familia, no cemiterio de S. Francisco Xavier.

Deu-se o roubo, o ladrão foi preso, mas o objecto roubado desappareceu

Chegara o bonde ao fim da viagem, na praça da Republica em frente á estação D. Pedro II, e, com os demais passageiros, o sr. José Hawalle, residente á avenida Gomes Freire numero 75, saltou.

Naquella confusão, entretanto, sentiu que alguem lhe mettera a mão no bolso e lhe tirava a carteira com reis 150$000.

Quem teria sido, porém?

O roubado não vira e o ladrão teria ido embora, muito lindamente se um outro passageiro, o sr. Marcolino da Nactividade não lhe tivesse percebido a manobra.

apontado por esse senhor ao guarda civil nº 675, o "punguista" foi preso.

Levado para a Delegacia do 14º districto, o accusado que disse chamar-se Joaquim de Oliveira e residir á rua do Lavradio nº 56, negou o facto.

Revistado, não se encontrou em seu poder a carteira roubada.

O sr. Marcolino, entretanto, continuou a affirmar que o vira metter a mão no bolso do outro, de modo que, a policia resolveu mantel-o preso até completo esclarecimento do caso.

A maior fraude destes ultimos annos no commercio da Bahia

Bahia, 12 (A. A.) — A concordata do commerciante José Gomes Damazo, considerada a maior fraude destes ultimos annos, no commercio da Bahia, continúa sendo o assumpto principal nos circulos commerciaes.

A reunião dos credores será no dia 22, na Associação Commercial, correndo agora o prazo para o recebimento das declarações creditorias.

Hontem, houve uma reunião de credores e advogados no escriptorio de um destes, afim de resolverem a attitude que devem tomar. A nota mais sensacional do caso é que varios credores, representando mais de 450 contos, se oppõem á assignatura da concordata, nos termos ora ventilados, existindo alguns credores que estão dispostos a promover, custe o que custar, a responsabilidade criminal do concordatario.

Pediram aposentadoria

Por contarem mais de 60 annos de edade e 30 de exercicio em cargos municipaes, pediram hontem, aposentadoria, de conformidade com a lei n. 3.080, de 6 de novembro de 1925, o 1º official da Directoria de Fazenda, Joaquim José da Silva e o continuo da mesma directoria, Candido José da Silva.

Loteria do Estado de Minas Geraes
Sob a fiscalização do Governo do Estado
Unica no Brasil que distribue 80 % em premios.
GRANDE SORTEIO DE Natal e Anno Bom
EXTRACÇÃO em 5 de Janeiro de 1926
2.000:000$000
DOIS MIL CONTOS DE REIS
Jogam apenas 9.000 bilhetes distribuindo 3.096:000$000 em premios.
Para pagamento da sorte grande, acha-se visado no Banco Pelotense, desde 3 de Outubro p. p., o cheque n. 051.454, de DOIS MIL CONTOS DE REIS EM MOEDA CORRENTE.
Bilhete inteiro. . . . 500$
Meio. . . . . . . 250$
Vigesimo. . . . . 25$
Concessionaria
COMPANHIA LOTERIA DE MINAS GERAES
Séde: RUA DA BAHIA, 1155 e 1161
Caixa Postal, 128
Endereço telegraphico: — LOTERIA —
Bello Horizonte — Minas
BILHETES A' VENDA EM TODA PARTE.

GUARAFENO
O melhor remedio contra todas as dôres.
DORES DE CABEÇA — GRIPPE — CONSTIPAÇÃO — DORES RHEUMATICAS — NEVRALGIAS — COLICAS — ENXAQUECAS, etc.
— EM 10 MINUTOS FICA-SE BOM. —
A' VENDA EM TODAS AS PHARMACIAS.
(3669)

UM CASO TRISTE

Desgostosa por haver perdido sua mãe suicidou-se

Muito joven ainda, pois apenas contavam 18 annos, a vida não lhe deveria ser um fardo pesado; deveria antes, sorrir-lhe.

Maria do Carmo, porém, tinha a amargurar-lhe os dias de existencia a profunda magua que lhe causara a morte de sua morte.

Bem que se esforçara ella por se conformar e todos os de casa tudo faziam por distrail-a, por fazel-a esquecer a grande dôr que lhe ficára do doloroso transe.

Contrariamente a tudo, entretanto, á proporção que os edias passavam mais augmentava a tristeza de Maria. Era-lhe impossivel viver sem sua mãe.

Hontem, vencida de todo pelo seu grande acabrunhamento, a infeliz aproveitando-se de um momento de distracção das pessoas com quem vivia, á rua Barão n. 2, em Jacarépaguá, recolheu-se ao seu quarto e ingeriu grande quantidade de lysol.

Logo que foi verificado o acto da tresloucada rapariga, chamaram a Assistencia, cujo medico comparecendo, sem perda de tempo, tudo fez para salval-a.

Fóra muita, porém, a quantidade do toxico que Maria bebera de modo que, a despeito de tudo, poucas horas dpois vinha ella a fallecer, no Hospital de Prompto Socorro paar onde havia sido removida depois dos primeiros medicamentos.

Dada a sua morte, foi o cadaver removido para o necroterio.

A policia do 20º districto registrou o facto.

UMA ALFAIATARIA ASSALTADA

6:000$000 em casemiras, roupas feitas e outras mercadorias

Alta madrugada, quando todos dormiam na rua 24 de Maio, na estação de Riachuelo, audaciosos ladrões foram á alfaiataria da firma Luchinsky & Weidlm, sita áquella rua numero ... e arrombando-lhe uma das portas nella penetraram dando um saque em regra.

Levaram os assaltantes grande quantidade de guardas chuvas, casemiras, roupas feitas e outros artigos, tudo avaliado em 6 contos de reis.

A firma roubada queixou-se á policia do 18º districto que abriu inquerito á respeito e anda em busca dos ladrões.

O EXAME DE LATIM NO LYCEU DE CAMPOS

O Departamento do Ensino annullou os seus resultados

Campos, 14 (Do correspondente) — Tendo o Departamento Nacional de Ensino annullado os exames de latim realizados no Lyceu de Humanidades, os respectivos alumnos não attenderam, hoje, á chamada para novos exames.

Molhou os labios... com acido muriatico

Uma telephonada preveniu a Assistencia de que, na casa n. 92, da Avenida Passos, uma senhorita tentara suicidar-se.

Um auto-ambulancia foi ter á casa referida e lá apanhou Maria Costa que, ao que se dizia, por motivos que não explicou, tentara suicidar-se ingerindo uma droga qualquer.

Mas no Posto verificou-se que a senhorita molhara apenas os labios com acido muriatico e depois de soccorrida foi ella transportada para a residencia.

Loteria de Minas
Unica que distribue 80 o|o em premios
QUINTA-FEIRA, 17
100:000$000
Preço do Bilhete 30$000
» » vigesimo 3$000
A' venda em toda parte
3197

Theatro Carlos Gomes
Empresa Paschoal Segreto
COMPANHIA CARIOCA DE BURLETAS
Direcção artistica de Gastão Tojeiro — Direcção musical de Sophonias d'Ornellas — Ensaiador: Pinto de Moraes
HOJE — As 7 3|4 e 9 3|4 — HOJE
Continua o GRANDE SUCCESSO da burleta em tres actos, original de Gastão Tojeiro, com musica de Benedicto Monte
O Coronel da «Estrella»
QUERUBINA. PRESCILLA SILVA
VERDADEIRA FABRICA DE GARGALHADAS
A seguir — BRAÇO E' BRAÇO, burleta de Miguel Santos, musica de Sá Pereira. (Y. 7655)

CINE THEATRO MODELO (Rua 24 de Maio, 287)
HOJE! — CORINNE GRIFFITH, no rigoroso drama — HOJE!
Amor e romance
Magnifica super-producção em 9 actos, cujo thema interessantissimo se desenvolve em scenas d'uma technica impeccavel.
Dando voltas á caximonia
Hilariante comedia que faz rir velhos, moços e creanças
Sempre os melhores programmas e os melhores artistas!

THEATRO REPUBLICA
Empresa Theatral José Loureiro
Espectaculos por sessões
COMPANHIA ALDA GARRIDO
HOJE — A's 7 3|4 e 9 3|4 — HOJE
Grande exito de ALDA GARRIDO na peça sertaneja em 3 actos
ALMA DE JE'CA
Musica do maestro B. VIVAS — Scenarios de A. LAZARY.
PREÇOS — Frizas, 20$; camarotes, 15$; poltronas e balcões, 3$; galerias, 1$500; geral, 1$000. Bilhetes á venda no theatro.
O automovel que entra no 3º acto é STUDEBAKER do Brasil.
A seguir — LUAR DE PAQUETA'. (Y 8301)

ELECTRO-BALL
RUA VISCONDE DO RIO BRANCO, 51
EMPRESA BRASILEIRA DE DIVERSÕES
HOJE e todos os dias — Sensacionaes torneios de ELECTRO-BALL em 6 — 10 e 20 pontos, profissionaes de 1ª, 2ª e 3ª
Attrahente e interessante sport
SESSÕES CINEMATOGRAPHICAS com os films dos melhores fabricantes — Banda de musica do regimento de cavallaria da policia militar — Popular centro de diversões.
Ping-pong — Bilhares Barbeiro — Bar
51 — RUA VISCONDE RIO BRANCO — 51. (Y 6810)

Cinema Smart
— PATHE' JORNAL —
-- Cabeça oca --
comedia
O Corta Vento
Fox Special
Palco — Mestre Pache, com sua troupe de cachorros amestrados. (Y 8300)

Cine Boulevard
Teleph. Villa 124
HOJE! — Programma — HOJE!
Paramount
PELOS CAMINHOS DO PARAISO, alta comedia, 7 actos, por Raymond Griffith e Betty Compson
CASAR E' MELHOR, 7 divertidos actos, com Lowe Stone, Conrad Nagel e Margarit La Motte.
Amanhã, a pedido, o TRAPEIRO, 7 p., "O preço da vaidade", 7 partes. (Y 8293)

CINE MEYER
HOJE! HOJE!
PREMIO DA BELLEZA
6 partes com Viola Dana
DEIXEM AS MULHERES EM PAZ
6 partes com Pat O'Malley
Amanhã — O CABARET NO CAIRO.

Cine Engenho de Dentro
HOJE! HOJE!
Mãe é sempre mãe
8 partes, com Jack Pickford
Na vertigem das alturas
6 partes, com Richard Dix
Amanhã — O CHAMADO SILENCIOSO. (Y 6703)

COPACABANA CASINO-THEATRO
Temporada de Verão
HOJE ~ A's 16 e 21 horas ~ HOJE
Dois grandes espectaculos
Escolhidas variedades NO PALCO e selectos films na TELA — Programma do CINEMA-THEATRO CENTRAL — Matinée, ás 16 horas
Diner e souper dansants todas as noites.
PAN AMERICAN JAZZ-BAND
HOJE — Aperitif-dansant das 17 ás 19 horas.
Aos sabbados — E' obrigatorio o traje de rigor ou branco no GRILL-ROOM.

THEATRO S. JOSE'
EMPRESA PASCHOAL SEGRETO
GRANDE COMPANHIA NACIONAL DE REVISTAS
HOJE — A's 7 3|4 e 9 3|4 — HOJE
Festival do actor FRANKLIN de ALMEIDA
1ª PARTE — UM ACTO da revista:
SE A MODA PEGA...
2ª PARTE — Um quadro dessa revista e acto variado, em que tomam parte: Celeste Reis, (romanza.); Ottilia Amorim e J. Loureiro (duetto). Seguem-se: — O quadro da revista: SECCOS E MOLHADOS — "Um bote em Botafogo" e o concurso de sambas carnavalescos para 1926, em que tomarão parte: — Bequinho, Careca, Costinha, Caminha e Amaral, cujos numeros serão dansados pelas coristas do S. José. (Y 7656)

CINEMA PARIS
Praça Tiradentes, 42—Telephone C. 131
HOJE, UM PROGRAMMA QUE TODOS DEVEM VER, HOJE
O DESTINO
Super-producção da Invicta Film do Porto, por PALMYRA BASTOS e ANTONIO PINHEIRO
A MENINA DE OURO
Programma de Ouro da Importação Matarazzo, pela galante estrella FLORENCE VIDOR
Quinta-feira — DELIRIO DO LUXO, Dorothy Mackaill (P. Serrador) e OURO FALSO E OURO DE LEI, Harry Carey. (Y 7657)

THEATRO S. JOSE'
EMPRESA PASCHOAL SEGRETO
HOJE — A's 7 3|4 e 9 3|4 — HOJE
FESTIVAL DO ACTOR FRANKLIN DE ALMEIDA
A revista da parceria BITTENCOURT-MENEZES
SE A MODA PEGA...
ACTO VARIADO para o GRANDE CONCURSO DE SAMBAS de 1926, no qual estão inscriptos os seguintes musicistas: Sinhô, Caminha, Costinha, Careca e Bequinho.
Sexta-feira, 18 ≡ Sexta-feira, 18
SENSACIONAL PREMIE'RE
BEBIDAS, MINHA SANTA!
Em que estream os comicos Arthur de Oliveira e Arnaldo de Coutinho
Revista dos Irmãos QUINTILIANO
Amanhã — Festival do actor GRIJO' SOBRINHO
CINEMA MODERNO — Para a terra do Ouro" (5 actos); "Enigma do Topasio" (7º e 8º episodios); "O atarantado" (2 actos).

TRIANON
HOJE ás 8 e 10 horas Premiere
O CANARIO
DA HILARIANTE COMEDIA HESPANHOLA EM 3 ACTOS
NESTA PEÇA Procopio Ferreira Tem um papel de irresistivel comicidade
Brilhante desempenho de toda a Companhia
Rigorosa ensecenação de Christiano de Souza
Lindos scenarios de MARIO TULLIO — Moveis da Casa LION — Lustres da CASA BRAGA.
Objectos de arte de JULIO — leiloeiro.

Quebradura
PARA HOMENS, SENHORAS E CREANÇAS
OS PERIGOS do ESTRANGULAMENTO da HERNIA

O cinto Electro-Orthopedico, do Prof. Lazzarini é um maravilhoso apparelho feito sob medida, sem nenhuma mola de ferro, completamente de tecido ELASTICO, leve, invisivel e suave, permittindo aos enfermos montar á cavallo, fazer quaquer trabalho ou fadiga, contendo a mais volumosa quebradura, a qual fica fixada em pouco tempo.
O unico cinto de tecido Elastico que obteve Privilegio de invenção com patente n. 15199 e tambem o unico que fio premiado com Medalha de Ouro e Diploma de Honra na Ultima Exposição do Centenario do Brasil.
AVENIDA GOMES FREIRE, 101
SOBRADO — RIO DE JANEIRO
Aberto das 10 da manhã ás 5 da tarde
Visitas gratis

Sendo a borracha muito fria e não deixando respirar os poros da pelle, avisamos os Srs. medicos e os nossos clientes que não usamos desse material senão para cinto de banho.
Cinta de ventre cahido para senhora.
PARA AS EXMAS SENHORAS
MOÇA COMPETENTE PARA EXPERIMENTAR QUALQUER CINTO
Cintas Post-Operação de Laparatomia, Appendicite, cintas para Ptosi cahida, rins moveis, cinto umbelical, ventre cahido, etc. Cintos electricos para dores rheumaticas, anemia, debilidade nervosa e neurasthenia.

Emp. V. R. CASTRO Rua S. Pedro 222
CINEMA POPULAR
Rua Marechal Floriano Peixoto, 99 103.
HOJE! — Charles Hutchison, em: O SEU A SEU DONO, 5 actos de aventuras sensacionaes. —:— O ANEL DA VINGANÇA, 5 actos estupendos, por Swony Baker. — PORTAS MALDITAS, 1ª série, 4 actos. — VARRE, VARRE VASSOURINHA, 2 actos comicos. — Amanhã: O BRASIL, POTENCIA MILITAR. — O MELHOR HOMEM, por Josie Sedwick.

CINEMA MASCOTTE
Rua Archias Cordeiro n. 230
HOJE! — Constance Talmadge, no grandioso trabalho da "First": NOITE ROMANESCA, 8 actos admiraveis. —:— Fred Tom som, o rival de Tom Mix, em: A MASCARA DO BANDIDO, 5 actos de audaciosas aventuras. —:— A CATA DE PRAZERES. Film comico. —:— Amanhã: Charles Hultchison, em O SEU A SEU DONO.

CINEMA PRIMOR
Avenida Passos, 119. Tel. N. 5934
HOJE! — Jack Mulhall, no grandioso e bellissimo drama em 7 partes: O SOPRO DO ESCANDALO. —:— Coleen Moore no sumptuoso drama em 7 partes sensacionaes: AO DESPERTAR DA AURORA. —:— Larry Semon na grandiosa comedia em 2 partes: GUERRA A PINGA — Amanhã: "A Cama de Ouro" por Rod La Roque.

Télas & Palcos

Télas

OS PROGRAMMAS DO DIA

AVENIDA — O elegante cinema Avenida tem hoje no seu cartaz um film Paramount verdadeiramente modelar como typo de pellicula delicada e suavemente sentimental. Intitula-se "A francezinha", e tem na protagonista essa fina alma de mulher que é Alice Joyce, formosa estrella que allia á formosura um incontestavel talento. O valor do film e o desejo de rever a gentil estrella que ha tanto tempo não apparecia nos écrans do Rio, está despertando grande interesse no publico.

—x—

CAPITOLIO — Por menor que seja um segredo que exista entre casaes, é elle sempre causa de dissabor. O simples facto de haver o segredo, indica e denota uma falta de confiança, e isso basta para a discordia e infelicidade. Se o segredo se refere ao proprio, então o outro conjuge não deve ignoral-o, pois que escondel-o é sujeitar-se a que se saiba delle mais tarde, quando a situação já se tornou irremediavelmente. Vemos em "O segredo do marido", uma situação assim, e esse film lindo possue um romance em que o marido que guarda segredo é Antonio Moreno; a esposa é Patsy Ruth Miller; e vemos ainda Hobart Bosworth, Ruth Clifford e Phillis Haver, o que significa um elenco esplendido, para um grande film.

—x—

IDEAL — Como de habito, renovou o Ideal o seu cartaz, exhibindo duas producções admiraveis.

Alice Joyce, sempre vaporosa, será a heroina de "A francezinha", uma pellicula primorosa da Paramount.

"Quando uma mulher ama...", é outro film excellente, da Diamond, tendo por protagonistas o elegante Lou Tellegen e a linda Edith Thorton.

Um programma para ser antecipadamente recommendado.

—x—

IMPERIO — Unil-a á velhice é tolhel-a, é sacrifical-a. Para que matar a mocidade, se a ordem natural das coisas attrae a juventude para a juventude? Mas é bem verdade que a velhice tambem póde amar... Eis situações difficeis que se repetem todos os dias, e que vemos estudada sob um novo aspecto em um film lindo, uma obra prima da Fox Film "Amor, juventude e sacrificio", que o Imperio começou a exhibir hontem. Nesse film a mocidade está representada por Pauline Starke, e o outomno da vida por Hobart Bosworth. E' um film de luxo e de encantos.

—x—

ODEON — Com certeza já viu, pois que "Duqueza de Langeais", é daquelles films cuja fama foi tão grande, que arrastou todo o mundo ao cinema, mesmo porque se trata do maior, do mais perfeito trabalho até hoje feito pela actriz Norma Talmadge. Entretanto póde ter acontecido que uma causa forte qualquer não lhe permittiu ir ver esse film do programma Serrador, e temos a certeza que está triste por isso. Pois alegre, senhorita, que ainda não perdeu a opportunidade, attendendo a que o Odeon reiniciou uma série de novos triumphos para Norma Talmadge nessa sua obra prima. E' Norma tem como galã, nesse trabalho, o querido artista Conway Tearle.

—x—

PARISIENSE — Alegria! Alegria! Alegria! — eis pelo que se brada no seculo vinte. Todos querem se divertir. A vida é um fardo cada vez mais pesado. O cynico meio de toleral-a está em passal-a alegremente, sem sentir. E' por isso que as "Melindrosas" são o symbolo perfeito dos tempos que correm. Nisto é o que vem admiravelmente apresentado, com luxo formidavel, em "A perfeita melindrosa", a colossal super da First National que o Parisiense está exhibindo com grande successo desde sabbado. Demais um film uma estupenda creação de formidavel par Colleen Moore, a deliciosa "Pequena de hoje", o pandego Sydney Chaplin, o fantastico "esposo temporario". Este estupendo par, o mais divertido do cinema é primorosamente secundado por Frank Mayo e Phyllis Haver.

—x—

PARIS — Hoje, o Paris dará inicio aos espectaculos de arte portugueza com o extraordinario film portuguez "O destino". De assumpto inteiramente portuguez passa a acção do film em parte na atmosphera poetica da lendaria Cintra. E' uma historia de amor e abnegação, ricamente burilada de coloridos vivos, que toca o coração lusitano. Palmyra Bastos a excelsa actriz que todos admiramos tem o papel principal e é secundada na acção por um grupo de distinctos actores e actrizes portuguezes. Este bello trabalho prova cabalmente pela sua excellencia que a cinematographia portugueza avança a passos agigantados. Completará o programma o soberbo film, "A menina de ouro", pela encantadora Florence Vidor.

Nos bairros

POPULAR — "O seu a seu dono", com Charles Hutchinson.

—x—

PRIMOR — "Ao despertar da aurora", com Colleen Moore, e "Ao sopro do escandalo", com Betty Blythe, Patsy Ruth Miller e Forrest Stanley.

—x—

BOULEVARD — "Pelos caminhos do paraiso", com Raymond Griffith e Betty Compson, e "Casar é melhor", com Lewis Stone, Marguerite de La Motte e Conrad Nagel.

—x—

PIEDADE — "Scaramouche", com Alice Terry, Ramon Novarro e Lewis Stone.

—x—

MEYER — "O premio de belleza", com Viola Dana e Pat O' Malley, e "Deixem as mulheres em paz", com Pat O' Malley e Wanda Hawley.

—x—

ENGENHO DE DENTRO — "Na vertigem das alturas", com Richard Dix, e "Mãe é sempre mãe", com Louise Dresser e Jack Pickford.

—x—

MODELO — "Alma e romance", com Corinne Griffith e Lloyd Hughes, e "Dando volta á cachimonia", comedia.

—x—

MASCOTTE — "Noite romanesca", com Constance Talmadge e Ronald Colman.

—x—

APOLLO — "A' prova de escandalo", com Shirley Mason; "Trocas e destrocas", comedia, e "O mundo em foco".

—x—

HELIOS — "A mulher rejeitada", com Alma Rubens e Conrad Nagel.

—x—

BRASIL — "Pelos caminhos do paraiso", com Betty Compson e Raymond Griffith.

—x—

HADDOCK LOBO — "O premio de belleza", com Pat O' Malley, Viola Dana, Eddie Phillips e Lydia Knott.

—x—

AMERICANO — "O homem branco", com Walter Long, Alice Joyce e Kenneth Harlan, e "Ameaça occulta", com Charles Hutchinson.

VARIAS NOTAS

APPOLONIA PINTO E AS FAMILIAS DA TIJUCA — Reina verdadeiro interesse entre as familias da Tijuca pelo festival de quarta-feira proxima, 16, por causa de nelle tomar parte essa veneranda reliquia do theatro nacional, essa artista encantadora que é Appolonia Pinto, tão querida e applaudida pela sociedade carioca. Appolonia Ponto fará com outros artistas uma engraçada comedia "A titia", e haverá no programma um grupo interessante de variedades por varios artistas.

—x—

UMA FESTA ALTAMENTE SYMPATHICA — Lembramos ao publico que o brilhante festival dos empregados do Ideal realiza-se na proxima quarta-feira. O programma é sensacional, delle fazendo parte uma admiravel producção da Fox, "Amor arabe", com John Gilbert, Barbara La Marr, Barbara Bedford e Adolphe Menjou, e "Scaramouche", com Ramon Novarro e Alice Terry.

—x—

O ESCANDALO DE HOLLYWOOD, A SEGUIR NO IMPERIO — O Imperio está annunciando para a proxima segunda-feira o film "O escandalo de Hollywood". E' mais um film que nos mostra a capital do cinema por dentro, com os seus principaes artistas apparecendo em diversas scenas, embora não tomem parte na execução do drama. Deste se encarregam, como principaes interpretes, Anna Q. Nilsson, Lewis Stone, e Mary Astor. E' o romance de uma artista de cinema que procura, como meio de propaganda, o escandalo, mas isso vae reverter contra o seu nome, de modo que, mais tarde, quando uma irmãzinha sua vae se casar, ella comprehende que tem de abandonal-a, pois que o seu nome só serve de escandalo...

Será um dos melhores films que o Imperio poderá apresentar por agora.

—x—

A MAIS DESOPILANTE COMEDIA FEITA ATE' HOJE! — Uma comedia fina, em que os heroes são Louise Fazenda, Sydney Chaplin, Ford Sterling e Charles Conklin! Basta falar nesses quatro nomes, e dizer mais que apparece uma authentica phóca sábia, mas sábia de verdade, e teremos o elenco da comedia mais falada ultimamente nos Estados Unidos. Intitula-se "O canto da sereia", e vae ser exhibida no Capitolio logo a seguir ao actual programma.

E quem deixará de ir ao Capitolio ver um film assim?

Palcos

NOTAS & NOTICIAS

BEBIDAS, MINHA SANTA... — Entrou hontem na sua phase de ensaios de rigoroso apuro, em juncções de massas coraes, a revista dos irmãos Quintiliano "Bebidas, minha santa...", que sexta-feira subirá em "première", no theatro S. José. O comico Arthur de Oliveira, que foi recentemente contratado pela Empresa Paschoal Segreto, e que estreará na peça dos irmãos Quintiliano, creando um typo grotesco, está deveras enthusiasmado com o seu papel. A platéa irá, sem duvida nenhuma, rir desabaladamente com o novo artista do S. José, que parece ter-se adaptado perfeitamente com o elenco, afinando, com grande segurança, a representação da peça nas contrascenas feitas com Pinto Filho, que tambem foi contemplado com um papel de grande folego, escripto especialmente para elle, e Alfredo Silva, Chaves Filho, Arnaldo Coutinho, etc.

Convém sallentar aqui, a despeito de ter a sua parte comica assim desenvolvida e que terá, como é de crer, uma representação irreprehensivel, dados os valores do elenco, "Bebidas, minha santa..." não deixa de ser uma revista feerie, isto é, uma revista accentuadamente galante, em que os numeros de fantasia predominam e despertam a platéa. Esses numeros estarão a cargo de Ottilia Amorim, Cesar Marcondes, Celeste Reis, Candida Rosa, Denegri, Nair, Marietta Fild, Elisa Campos, Carolina Alves, etc. O final da peça dos irmãos Quintiliano, "A estrada do Natal", vale, só ella, por um espectaculo soberbo, tal a magnificencia e a magestade da sua concepção.

—:—

"O CANARIO" — Mais uma "première" terá logar logo á noite, no Trianon, com a engraçada comedia hespanhola "O canario", que certamente obterá um grande successo, tanto mais que Procopio Ferreira no "Correia", o protagonista da nova peça, terá ensejo de manter a platéa em constante gargalhada, pois o seu papel é dos taes em que o querido artista fará prodigios de comicidade; Procopio será brilhantemente secundado por Manoel Pera, Itala Ferreira, Mathilde Costa, Hortencia Santos e Restier Junior nos principaes papeis. Christiano de Souza ensaiou a nova peça com a sua costumada arte, sendo os scenarios de um lindo effeito.

—:—

SOCIEDADE BRASILEIRA DE EMPRESARIOS THEATRAES — Está fundada a Sociedade Brasileira de Empresarios Theatraes. O seu fim é tratar dos interesses da classe. Na reunião em que foram approvados os estatutos, elegeu-se a seguinte directoria: presidente, J. Cruz Junior; thesoureiro, Manoel Pinto; secretario, dr. Christiano de Souza; secretario geral, Raul Gomes da Silva.

Fazem parte da commissão administrativa, além dos empresarios citados, os srs. Francisco Serrador, Antonio Neves, Nicolino Viggiani e Eduardo Vietorino.

—:—

BRANDÃO SOBRINHO — Quantos são os seus admiradores?! Dolorosa interrogação...

Para saber o numero exacto, das pessoas que o apreciam, esse popular actor resolveu fazer um festival, no Recreio, no proximo dia 22 do andante, com duas sessões, da popular revista, "Amendoim torrado", ampliada unicamente nessa noite, com dois quadros novos: "Feliz sem a Felicidade" e "Pimenta no pescoço dos outros...".

Acha-se aberta na bilheteria do Recreio, em mãos do Abel, até o dia 21 ao meio dia, uma inscripção, onde quem assignar terá direito a uma localidade á escolha para esse festival, que será estupendo, havendo grandes e surprehendentes novidades.

—:—

MUSIC-HALL — A empresa Antonio Ferraz acaba de fechar contrato com uma grande companhia de attracções a chegar no dia 20 do corrente de Norte America, e estreará a 24 com o nome de Music-Hall, num dos theatros da empresa José Loureiro.

—:—

A FESTA DE GRIJO' SOBRINHO — O actor Grijó Sobrinho realiza, amanhã, no theatro S. José, sua festa artistica, com dois soberbos espectaculos. Em ambas as sessões, Grijó Sobrinho fará exhibir-se em scena numa troupe acrobatica, de grande nomeada, que realizará todas as difficuldades inherentes á arte das gymnasticas de circo.

—:—

A FESTA DE HOJE, NO S. JOSE' — Realiza-se hoje, no theatro São José, a festa do actor Franklin de Almeida. O programma dos dois espectaculos está assim organizado: Primeira parte: Primeiro acto da revista "Se a moda pega..."; Segunda parte: um quadro dessa mesma revista e acto variado, com os seguintes numeros: Celeste Reis, romanza; Ottilia Amorim e J. Loureiro, duetto; o quadro da revista "Seccos e molhados" — "Um baile em Botafogo". Os espectaculos terminam com um concurso de sambas para o carnaval de 1926, tomando parte nelle Bequinho, Careca, Costinha, Caninhá e Amaral.

—:—

"O CORONEL DA ESTRELLA" — A burleta de Gastão Tojeiro — "O coronel da estrella", que ora está em scena no theatro Carlos Gomes, continua a arrastar grande concorrencia aos espectaculos da Companhia Carioca de Burletas. Prescilla Silva, a étoile do elenco, no papel de Querubina, uma mulata sestrosa e saliente, tira os melhores partidos, contrascenando com Norberto Bittencourt (K. K. Reco), que encarna, admiravelmente, um typo grotesco de portuguez, e Pinto de Moraes, Humberto Miranda, Benildo de Freitas, Ary Vianna, Horacio Guimarães, etc. O tenor Pedro Celestino e a soprano Déa Robini, que têm muito a fazer na partitura do maestro Benedicto Montes, são bisados, todas as noites, nos principaes numeros da peça.

—:—

UM BAILE CARNAVALESCO NO CARLOS GOMES — A Empresa Paschoal Segreto, a exemplo do que, em todos os annos, tem feito, fará realizar em 31 de dezembro, no theatro Carlos Gomes, um baile carnavalesco. Para esse fim já foram contratadas duas bandas militares.

—:—

FESTIVAES NO RECREIO — Com a magnifica revista feerica, "Amendoim torrado", ampliada com o quadro novo "Faz tudo", que é um irrefutavel successo, realiza hoje, no Recreio, o seu festival artistico, a actriz Clarisse Costa, dedicado aos auxiliares da casa Hundson Essex.

Amanhã, terá logar nesse mesmo theatro, a festa das "ensemblistas" Victoria Pereira, Esmeralda Torres e Heloisa Lacerda, em homenagem á "divette" Margarida Max e á querida actriz Henriqueta Brieba.

—:—

AMOR SEM DINHEIRO... — A montagem dessa nova revista feerica, prompta para subir á scena, no Recreio, será mais um novo e grande triumpho para a Empresa Pinto & Neves, e para a direcção artistica da companhia Margarida Max, pois é ella a ultima palavra em luxo e esplendor.

Nesse novo original de Rubem Gill e João da Graça, com musica dos maestros Cristobal e Sá Pereira, estreará o actor comico Brandão Sobrinho e reapparecerá a "divette" Margarida Max.

—:—

A VARIEDADE DELEITA, DIZ ALDA GARRIDO — A companhia Alda Garrido vae mudar já o seu cartaz e isso porque tem muitas peças a representar e quer variar constantemente os seus espectaculos. Está fazendo, assim, as suas despedidas a peça de costumes nacionaes "Alma de Jéca", que tanto tem agradado, pelo seu enredo, pela naturalidade das suas scenas e personagens, pelo optimo desempenho que lhe dão Alda Garrido e seus companheiros. Quem ainda não viu "Alma de Jéca" trate de fazel-o quanto antes.

—:—

COMPANHIA DE NEGAÇÕES ESPONTANEAS — Activam-se os ensaios da revista "O numero de Natal", escripta pela actriz Pepita de Abreu, para ser representada na noite de Natal, no theatro S. José, por jornalistas, escriptores theatraes e artistas, elementos da companhia de negações espontaneas.

A revista terá montagem deslumbrante e será vestida com guarda roupa da Empresa Paschoal Segreto, posto á disposição da directora artistica do conjunto, actriz Pepita de Abreu, que muito se tem esforçado no sentido de proporcionar uma linda noitada ao numeroso publico que comparecerá ao theatro.

—:—

APUROS DE UM AUTOR — Sobre esse assumpto o sr. Soledade Moreira (Wlademiro di Roma) fará depois de amanhã, ás 5 horas, na séde da Sociedade Brasileira de Autores Theatraes, uma conferencia, que está sendo esperada com anciedade.

Em Nictheroy

ACTOS OFFICIAES

Foram expedidos os seguintes actos: declarando sem effeito o que exonerou o 2º supplente do sub-delegado de policia do 5º districto do municipio de Itaperuna, Antonio Buonomo e consequentemente o da nomeação do seu substituto José Lambrotti; exonerando, a pedido, Euclydes Francisco Campos, do cargo de sub-delegado de policia do 12º districto do municipio de Campos; e Francisco Bittencourt de Miranda, do cargo de 3º supplente do sub-delegado de policia do municipio de Nova Friburgo; permittindo aos professores João Maximo Barboza e d. Maria Mendonça, esta da escola masculina de Villa Nova de Itamby e aquelle da masculina da cidade de Rio Bonito, permutarem os respectivos cargos; declarando a directora do grupo escolar de Santo Antonio de Padua, d. Lourença Guimarães, com direito aos vencimentos de 4:200$000 annuaes, a partir de 29 de novembro de 1924, dia immediato ao em que completou 20 annos de effectivo exercicio no magisterio, ficando aberto o necessario credito; concedendo á professora da escola mixta de S. Benedicto da Passagem, em Cabo Frio, d. Carlota Constança Teixeira, a gratificação addicional egual á metade da ordinaria, ou sejam 600$ annuaes, a partir de 22 de novembro de 1924, por ter completado 25 annos de effectivo exercicio no magisterio; declarando a professora da escola masculina de Dores, no municipio de Barra do Pirahy, d. Judith Gloria, com direito aos vencimentos de 3:600$ annuaes, a partir de 7 de fevereiro do corrente anno, por ter completado 20 annos de serviço effectivo no magisterio.

VAE SER RESPEITADO O MANDADO DO JUIZO FEDERAL

Attendendo a requisição feita pelo Juizo Federal, da força necessaria para ser respeitado o mandado de manutenção concedido em favor de Francisco Salles Georges e sua mulher, em Palmeiras, municipio de Vassouras, o dr. Oscar Fontenelle, chefe de Policia do Estado do Rio, officiou ao delegado militar da 9ª Região, capitão Jovito das Chagas, dando instrucções para que fosse prestado o auxilio necessario.

NATAL DAS CREANÇAS POBRES EM NICTHEROY

Até hontem, a commissão encarregada de receber donativos para o Natal das Creanças Pobres de Nictheroy, havia obtido a importancia de 8:936$460. A distribuição dos cartões será feita na Escola Profissional Feminina Aurelino Leal, á rua Visconde de Moraes, no dia 18 do corrente, tendo inicio ás 12 horas, e os brindes serão entregues no mesmo local no dia 24.

O ENLACE LAGE-BESANZONI NA RELAÇÃO FLUMINENSE

Deve entrar em julgamento, na sessão de hoje do Tribunal da Relação, o recurso interposto pelo promotor publico da capital fluminense para aquella alta côrte de justiça, do despacho do juiz criminal que rejeitou "in-limine" a denuncia offerecida pelo orgão do Ministerio Publico contra as pessoas implicadas no ruidoso caso do enlace matrimonial Lage-Besanzoni.

Pelos pacientes falará o advogado Raul de Almeida Rego.

UMA FESTA DE ARTE NO GRUPO R. GRAGOATA'

No proximo sabbado, 19 do corrente, o Grupo de Regatas Gragoatá abrirá os seus salões para a realização de uma festa de arte, que, aliás, promette ser magnifica, a julgar pelo programma que está sendo organizado.

Essa festa, que terá inicio ás 21 horas, é promovida pelas sras. professora Carolina Coelho e Carmen Cunha e pela senhorita Anesia Coelho, em homenagem ao quadro de athletas do club acima referido.

Antes de ser iniciada a parte musical e literaria, effectuar-se-á o baptismo de dois barcos do "Gragoatá" e será inaugurado, na galeria de honra do club, o retrato do sr. Adalberto Parreiras, ultimamente galardoado com o titulo de socio benemerito especial.

Em seguida ao concerto, haverá, finalmente, um baile e tocará para esse fim o "jazz-band" do maestro Augusto Lima.

COLHIDO POR UM AUTOMOVEL NO FONSECA

Hontem, pouco depois das 5 horas da tarde, o automovel de praça n. 34, guiado pelo chauffeur Antonio Silva, colheu sob suas rodas o nacional Durval da Costa Ribeiro, pardo, com 11 annos de edade, filho de Antonio da Costa Ribeiro, residente á Alameda S. Boaventura n. 1220, em cujas proximidades se deu o desastre. Verificado este, o motorneiro fugiu, imprimindo maior velocidade ao carro.

A victima, que soffreu forte traumatismo na região craneana, fractura sub-cutanea do terço medio do femur direito e contusões generalizadas, foi medicada no Posto de Prompto Soccorro e removida em seguida para o hospital de S. João Baptista, onde deu entrada em estado grave.

A policia da 2ª Circumscripção foi informada da occorrencia e está providenciando para a captura do chauffeur causador do desastre.

A CAMARA MUNICIPAL EM SESSÃO

Reuniu-se hontem a Camara Municipal de Nictheroy sob a presidencia do sr. Olavo Guerra. Foram apresentados dois projectos, que foram ás commissões para emittirem pareceres.

Foi marcada nova reunião para amanhã, 16 do corrente.

Será falso, mesmo, o titulo de bacharel?

Processado por haver registrado um titulo de bacharel no Supremo Tribunal, advogando, assim, no Estado de S. Paulo, foi Sebastião Beretas de Oliveira raiva absolvido, não mais se falando sobre o seu caso.

Agora, porém, volta elle a baila, deante de um inquerito requerido pela Faculdade de Sciencias Juridicas e Sociaes, visto no referido titulo se encontrarem falsificados os nomes do lente conde Affonso Celso e dr. Max Fleiss, secretario.

Assim baixaram os autos de novo á policia, que vae proseguir nas investigações necessarias para apurar o caso.

O regresso do director do Departamento Nacional de Saude Publica

A bordo do paquete hollandez "Zeelandia", entrada domingo á noite, procedente de Amsterdam, chegou ao Rio o dr. Carlos Chagas, director do Departamento Nacional de Saude Publica.

O professor Chagas, que é um dos membros do Bureau de Hygiene da Liga das Nações, durante a sua estadia na Europa teve occasião de visitar, na Allemanha, os hospitaes de Fridrichsberg, S. George, Eppendorf, Barmbech e o Instituto de Doenças Tropicaes de Hamburgo, tendo realizado neste ultimo uma conferencia sobre a doença que tem o seu nome.

O director da Saude Publica recebeu expressivas demonstrações de sympathia na Allemanha, dentre ellas a de haver sido condecorado com a medalha de honra da Faculdade e Medicina de Hamburgo.

CHRONICA ESPIRITA

Chamaram a minha attenção para um commentario, que o sr. Armando Ferreira publicou no "Puritano" de 26 de setembro, ao artigo em que affirmei que commungamos com os espiritos todos os dias, e agora até de viva voz.

Escreve elle: "A theoria Kardecista a respeito dos *espiritos desencarnados*, é uma questão que não offerece nenhum criterio seguro para ser considerada como exacta.

Diz o espiritismo: "Commungamos todos os dias com os nossos entes caros do plano espiritual e agora até de *viva voce*. Essa affirmativa nada tem de verdade. Se não vejamos: O espirito, depois de deixar a materia, ensina o espiritismo, fica pelo espaço a divagar esperando nova opportunidade para voltar á terra e reincarnar-se novamente para adquirir a sua perfeição e conseguinte salvação. Ora, como se pode asseverar com absoluta certeza que esse espirito que partiu para o Além, communica-se com os vivos aqui na terra, se se apresentam duas outras theorias, tambem espiritas: "a reincarnação e a existencia de espiritos mentirosos"?

O sr. Ferreira precisa aprofundar-se não só nos ensinos dos espiritos, como tambem na parte pratica do Espiritismo, para o poder julgar e fazer sobre elle as suas considerações. No nosso caso não se trata de assumptos dogmaticos e sim de factos que experimentalmente se provam. E se affirmamos que conversamos com os desencarnados, naturalmente estamos habilitados a demonstrar com factos a nossa affirmativa como o temos demonstrado a centenares de pessoas.

O Espiritismo não ensina que o espirito vae divagando no espaço, tão somente esperando a opportunidade de reencarnar, e sim, que os espiritos se preparam, trabalhando em beneficio dos encarnados e mesmo dos desencarnados que, atrazados, precisam quem os ampare, esclareça, guie e ensine.

Ensina ainda que os espiritos lá, assim como aqui vivem em familia ajudando-se mutuamente a progredir; que a humanidade da terra e do espaço é uma só, sendo portanto natural que haja lá gente mentirosa, galhofeira, má, indifferente e boa, pois o desencarne não transforma os sentimentos de um momento para outro. O mesmo que se dá aqui, se dá lá: os individuos se grupam segundo os seus sentimentos e inclinações.

Por existirem homens mentirosos e velhacos não deixamos por isso de negociar e de viver relativamente tranquillos aqui sem desconfiar que não haja gente honesta. Por que havemos, pois, de deixar de commungar com os espiritos, se Deus nos proporciona esta graça? Só por que póde vir algum espirito galhofeiro nos enganar?

E succedendo isto, caberia mais a nós a culpa do que a elles, pois pela lei dos semelhantes elles são attraidos. Se um grupo se reune com intenções de se divertir, não póde esperar senão espiritos levianos; se porém a reunião tiver por escopo o bem, é natural que os bons sejam attraidos para ajudar a producção de boas obras, especialmente se ahi reinar o sentimento de humildade. Se os nossos entes queridos não estiverem occupados em serviços sérios por que não hão de vir se o sentimento os attrae?

Não ha distancia no espaço para os espiritos livres, bons, porque se movem com a velocidade do pensamento, velocidade que nos é desconhecida no estado material em que nos encontramos. E' um mal entendido do sr. Ferreira julgar que todo espirito tem o dom da ubiquidade, mas depende do estado de adeantamento moral do espirito para elle poder estar em uma altura tal que abranja distancias para nós inimaginaveis e poder dahi agir como se presente estivesse.

Tivemos uma explicação interessante sobre isto dado por um espirito que sob o nome de Liodoro se manifesta, espirito que na ultima encarnação foi escravo, desencarnando aos 18 annos. Pedimos-lhe que nos dissesse a respeito de um doente por quem nos tinham pedido, e elle respondeu que ia lá para ver e voltaria a dizer-nos o que havia. Objectamos que elle dahi mesmo poderia ver o que havia e elle nos respondeu: Não, eu só indo lá poderei ver. Eu não sou como os altos espiritos que onde quer que se achem soltam uma especie de luz como ha nos navios de guerra e vêem o que se passa a grandes distancias. No entanto, o Liodoro nos tem dado admiraveis lições de moral e tudo por *comparanças* como elle chama o seu modo de falar.

Se o sr. Ferreira está sériamente disposto a verificar se ha ou não espiritos, que venha; promptos estamos para lh'o provar, basta que se muna com um pouco de humildade e desejo sincero de saber. E até outro dia.

Fred. Figner.

Um grande conflicto entre operarios da Light

S. Paulo, 14, (A. A.) — Nas obras que a Light está executando no Rasgão, deu-se hoje um grande conflicto entre operarios daquella empresa.

Desse conflicto saiu gravemente ferido á faca Francisco Martins, que veiu a fallecer pouco depois e meonsequencia dos ferimentos recebidos.

São ignorados os motivos da luta. O assassino Pedro de Almeida, quando recebia ordem de prisão offereceu tenaz resistencia, sendo afinal dominado e recolhido ao xadrez.

A policia tomou conhecimento do facto, segundo para o local o medico legista da policia.

Um carregador atropelado por auto

Na rua da Lapa, em frente ao hotel Guanabara, foi atropelado, hontem á noite, por um auto, soffrendo uma contusão no thorax, o carregador Joaquim Fernandes de Carvalho, portuguez, de 42 annos, casado, residente á rua da Misericordia n. 66.

Joaquim foi soccorrido pela Assistencia recolhendo-se depois á sua residencia.

Morreu em São Paulo um veterano da campanha paraguaya

S. Paulo, 14, A. A.) — Noticias de Piracicaba communicam o fallecimento ali do capitão Benedicto Antonio Lima, veterano da guerra do Paraguay.

Ao extincto, que tomou parte saliente nas mais rudes batalhas da campanha, foram prestadas as honras militares em determinação expressa do chefe de policia do Estado.

Enquanto jantava, furtaram-lhe os papeis

Só por maldade teria agido o individuo que furtou, hontem, á noite, do chauffeur João Pinto Velloso, a sua carteira de identidade, licença e outros papeis, que só para elle têm valor.

Enquanto João jantava, em um hotel no boulevard São Christovão tiram-lhe do bolso do paletot, que deixara no seu auto, o de n. 6890, os referidos documentos.

João apresentou queixa á policia do 15º districto.

Aposentado o escrivão, foi já nomeado o substituto

Pelo prefeito foi hontem aposentado o escrivão de agencia João de Souza Figueira, sendo nomeado para aquelle cargo, o sr. Antonio da Silva Goulart.

ACADEMIAS & ESCOLAS

Faculdade de Medicina do Rio de Janeiro

Relação para os exames e hoje, dia 15:

1.º anno medico — Prova oral de historia Natural — A's 8 horas: José Mauricio Corrêa, Ary Teixeira da Costa, Eduino Tamarindo Carpenter, Celso Gomes Toledo, João E. E. Borla de Niemeyer, Julio Novaes Paternostro, Helio Cruz, Ernani do Couto, Rubem Nunes da Rocha, Joaquim Antonio de Paiva Filho, Domiciano da Silva Passos, Carlos Xavier Costa, Elverte de Mello Alvares, Vicente Mileo Giordano, José Carlos de Oliveira Filho, Bento Luiz da Silva Araujo, Maria de Lourdes Pedroso, Eloah Cunha Edgard S. Pinheiro Lobo, Thomaz de Almeida Corrêa, Israel Wechaler, Alberto Lyra, João de Campos Gavi, Nestor Soares Pires, Moacyr Jorge Pairo Moraes, Oswaldo de Camargo Ibib, Joaquim Alves Pinto, Virgilio Alves Corrêa Netto e Joaquim Pinto de Arruda.

Supplementar Amir Reis, José Miranda Chaves, Antonio Caetano de Souza, Nelson Vieira Martins, Alfredo Gomes da Fonseca, Luiz Iervolino, Aureliano Borges de Carvalho, Carlos Ribeiro Gomes, Pero Jorge de Vasconcellos, Leoncio de Rezende Filho, Francisco de Assis Galvão Porto, Paulo Carneiro, Armindo Pinto de Figueiredo, Luiz F. Vieira Souto, Alvaro de Paula Pontes, Justiniano Neves de Araujo, José G. Baeta Neves, Marcilio Dias Ferraz, Emil Flygaro, José Alvarenga, Benedicto Nobrega do Canto, Ascanio Augusto de Araujo Jorge e Carlos Marques Dias.

Prova oral de physica e chimica — A's 8 horas: Salim Francis, Joaquim Serra Martins Menezes, Eduardo Adami, Generico Nunes de Oliveira, João Moreira Barletta, Severino de Souza Gomes, João Saleiro Pitão, Isa Freitas da Silva, José Raymundo de Souza Azevedo, Vivente Vono, Gabriel Mesquita, Manoel Ligiero, Carlos Barbuto, Ricardo Luiz Ferreira da Costa, Paulo Leite Gomes de Pinho, Alcides Pereira da Silva, Alvaro Bormann Borges, Azylino Paulino da Silveira, Manuel Victorino de Mello, Guilherme Mafaquias dos Santos Junior, Israel Affonso Ferreira, Abdon Pereira Dantas, Domingos M. Abelha Filho, Christiano Roças, Plinio Martins Rodrigues, Sylvio Romero Tavares, Sebastião Montandon Pereira, Lauro Pinheiro Baptista, Alcides Gonçalves Lopes, José Julio Galliez.

Supplementar: Lourenço J. Maria Pereira da Cunha, Francisco de Paula Ferreira da Cunha, José H. Moreira da Fonseca, Francisco Dias Tostes, Moacyr Dias, Osorio Schieder de Araujo, Lafayette H. Duarte da Fonseca, Mario de Sá C. de Albuquerque, Thierry Rebel Figueiredo, José Guilherme de Araujo, Darcy de Souza Medina, João de Gervais Cavalcanti Vieira, José Domingues Machado Filho, João Gabriel Pinto da Costa, Horacio I. Blanch, José Maria Lamego, José Maria de Azevedo, Americo Corsini de Gattini, Mario de Asis Batptista, Francisco Pinto de Oliveira, Necker Pinto, Salvador Cavalcanti, Zeferino Bacchi, Seraphim Elias, Benedicto Santoro, e Sebastião Vieira Franco.

Exame prova escripta, 2º anno medico (Anatomia). Segunda e ultima chamada. Gabinete de Histologia, á 1 hora da tarde. — Hoje — Hermano Soares de Souza, Fioravante de Brito, Manoel Koracik, João Cleomenes Machado, Euclydes Fróes, Genard Carneiro da Cunha Nobrega, Jorge Antonio Mattos Fiates, Durval Guimarães Viana, Caio Antonio Tellen Bardy, Carlos de Menezes Campos, Luiz do Amaral Pamplona, Humberto de Queiroz Mattoso, Correntino Paranaguá, Carlos Marianno de Almeida Prado, Fausto Toledo, João Alves Corrêa Nunes, Milton Gomes, Arthur Martins de Oliveira Campos, Carlos de Araujo Pimentel.

Exame prova oral, 2º anno medico (Anatomia). Instituto Anatomico, ás 8 horas — Jair Lobo Martins, Acyr Guasque de Faria, Ferdinando Alberico de Souza da Silveira, Milton Coelho de Vasconcellos, Vasco Escobar de Azambuja, Oscar de Andrade e Silva, Olympio Alves Guimarães, Jorge de Alvarenga Prazeres, Francisco Flauzino Cortes, José Wasen, Demetrio de Viveiros, João Peregrino da Rocha Fernandes Junior, Eitel Pinheiro de Oliveira Lima, Alvaro Menezes Paes, Carlos Augusto de Borges Palhares, Waldemar Dias da Paixão, Orecvaldo Benites de Carvalho Lima, Abelardo Buarque de Lima, Clovis Salgado Gama, Arthur de Lucca, José de Oliveira Ramos, Fausto Martins de Oliveira Campos, José Cavalcanti Lucena Vasconcellos.

Turma supplementar (Anatomia) 2ª chamada — Pompilio Guimarães, Ary Lindenberg Porto Roca, Julio Pinto Filho, Cassio Rolim, Cesar de Faria Lemos, José Mendonça, Jorge Boral Sardinha, Urias Soares de Moraes, Tobias Tostes Machado, Orozimbo Gonçalves de Souza, Newton Azevedo, Antonio Raymundo da Cruz, Nelson Guedes Muniz, Agencillo Calado de Castro.

Prova oral, 2º anno — Histologia — ás 2 horas — Renato Freire Braga, Walfrido de Lima Costa, José Bonifacio Tassare, José Epiphanio Filho, Aloisio Ciccarini, José Marques Gomes, José Antonio Vieira da Silva, Ivenr Friedmann, Tristão Tavares de Lima Netto, Carlos José Gomes, Milton Woinbreger, Francisco de Moraes Hollanda, Aldino Gregorio, Nelson de Oliveira Mendes, Alda Leite Barreto, Affonso Cruvinell Ratto, Aurelano de Figueiredo Pinto, Anthero da Silva Marques, Urias Soares de Moraes, Tobias Tostes Machado.

Turma supplementar — José Augusto de Castro, Nelson de Castro Poncio Haddad, Darcy Villela Itiberê, Orozimbo Gonçalves de Souza, Fausto Couto, Joaquim José de Oliveira Netto, Antonio Ibiapina, Ontonio Raymundo da Cruz, Braz Catalano, Miguel da Costa Monteiro, Francisco de Azevedo Marinho, Salvador Pinheiro Machado, Adalmario José dos Santos, Arnaldo Pinheiro de Andrade, Antonio Dantas Leite, Oswaldo de Campos Reis, Antonio Paulo Filho e Antonio Martins de Araujo.

3º anno medico — Prova escripta de Microbiologia, 2ª cham., ás 10 horas — Fernando Augusto Paulino Soares de Souza, Arnobio Guimarães Pitanga, Alfredo Miguel, Francisco Fernandes de Aguiar, Carlos Couto Duarte, Jorge Pereira das Neves, Mario Braga Antunes Pereira, Archanjo Penna de Souza Azevedo, Joaquim Albino de Almeida, Alfredo Pereira Braga, Ulysses Rocha, Antonio Villela de Andrade, Caio de Souza Manso, Aguinaldo Magalhães d'Avila, Helio Lopes de Oliveira Lyrio, Darcy Moraes de Mattos, Cyro Soares de Arruda, Pedro Egydio de Souza Aranha, João Bravo Caldeira, Oswaldo Aranha de Oliveira, Mario Ribeiro do Valle, Sebastião de Campos, José Bonifacio de Azevedo Rezende, Alberto Milani, Getulio Alves Pizelli, Oswaldo Luiz do Rosario, Reginaldo Fernandes de Oliveira, Aloysio Costa, Sebastião Mesquita de Carvalho, Domingos Guilherme Ferreira da Costa, Herondino de Barros, Raphael de Souza, Pedrina Calasans Camargo, José Ribeiro Ferreira, Pedro Fernandes a Costa Mattos, Theodoro Duarte Machado da Silva, Edgard de Paula Taves, Olavo de Freitas Lustosa, Arthemio Ferrara, Carlos Pires de Melo, Carlos Hasting de Mello, José Lourenço Jorge, Haroldo Candido de Oliveira, Anthero Leivas Masset, João Jucá Peba, Fernanda Quintella, Bruno Pinto de Moraes, Alberto Serpa, Deoclecio Santos de Araujo, José de Castro Teixeira, Augusto Barbosa de Oliveira, Mario Guedes, Osvaldo de Menezes Povoa, Sylvio Pinheiro Guimarães, Cassio do Prado Teixeira, Nelson Alambary Luz, Leonino de Jorge, Reynaldo de Araujo Cintra, Alberto Luiz Rodrigues Ferreira, Luiz Borges de Andrade Ramos, Christovão Xavier Lopes.

Phylosophia, ás 8 horas — Arnobio Guimarães Pitanga, Alfredo Miguel, Carlos Couto Duarte, Edison Moreira de Queiroz, Ulysses Rocha, Severino de Novaes e Silva, Oriet Benides de Carvalho Lima, Newton Motta, Everardo Coelho Corte Rocha, Antonio Villela de Andrade, Thomaz de Almeida, Helio Lopes de Oliveira Lyrio, Annibal Alves da Rocha Louros, José Victor de Lauro, Cyro Soares de Arruda, Pedro Egydio de Souza Aranha, Oswaldo Aranha de Oliveira, Sebastião Campos, José Bonifacio de Azevedo Rezende, Alberto Milani, Oswaldo Luiz do Rosario, Aloysio Costa, Herondino de Barros, Raphael de Souza, Pedro Fernandes da Costa Mattos, Arthemio Ferrara, José Lourenço Jorge, Haroldo Candido de Oliveira, Cassio Prado Teixeira Salgado, Nelson Alambary Luz, Leonino de Jorge, Francisco Pereira de Almeida Sebrão, Alberto Luiz Rodrigues Ferreira, Christovão Xavier Lopes.

Anatomia, prova oral, á 1 hora — Instituto Anatomico — Fernando Augusto Paulino Soares de Souza, Luiz Raggniante, Moacyr Medina de Oliveira, Waldemiro Marins Pinheiro, Octavio Martins Garcia, Fausto de Oliveira, Sabino Lopes Ribeiro, Elysio do Prado Furtado de Campos, J. Paulino de Rezende, Colbert de Vasconcellos Tavares, José Pedro Alem, Nilo Conceição, Admardo Rocha de Souza, Didier Moraes do Rego Maciel.

Turma suplemntar — Waldemiro Salem, José Coriolano de Carvalho e Silva, Antonio Ladeira, Gercino d'Avia, André Murad, José Waltz Filho, José Maria Nunes Maciel, Alcides Gomes de Miranda, Wladimir Toledo Piza, Akde Jannuzzi, Otto Guilherme Bier, Benedicto Geraldo Franco, Manoel Moreno Filho, Jorge Eduardo de Souza Bandeira, Odilon da Silva Soares, Carlos Augusto de Oliveira Figueiredo.

4º anno medico — Anatomia Pathologica — ás 9 horas, no Instituto Anatomico: — Joaquim Francisco Belem, Elysio Alves da Silva, Joaquim Corrêa, Carlos Gonçalves Machado, Alcides de Oliveira Guimarães, Aroldo Garcia Rosa, Antonio Augusto Soares Canedo, Francisco Brandão, Taleidio de Oliveira, Lazaro Silva Gentil Cintra Ferreira, Edgard de Azevedo, Francisco Villela Milward de Azevedo, Alvaro de Toledo Barros, Jonas de Toledo Arruda, José Antonio de Oliveira.

Turma supplementar — Manoel Reiter, Luiz Barbedo Possollo, Paulo Mauricio de Andrade Amora, João Tavares Gomes, Aristides Calheiro Netta, Enéas de Carvalho Aguiar, Jacques Tupinambá, Cassi Vimond, João Vieira de Alencar, Benedicto Brigagão, Joaquim Tito Pereira, Lauro Pedro Borges, René Albers, Decio Vieira Alama, Marcello Lacerda Soares.

4º anno medico — Pharmacologia e Pathologia Geral — ás 17 horas, no Instituto Anatomico: — Rodolpho de Freitas, Paulo Furtado de Mendonça, Francisco Pinto de Almeida, Jair de Souza Carmo, Honorio Figueira Junior, Lotafallah Miziara, Paulo Lopes Corrêa, Celso Arthur de Oliveira Rodrigues, José Barbosa Pereira da Cunha, Paulo Valle Duarte Cruz.

Turma supplementar — Jacyr dos Reis Junqueira, Alvaro Botelho Junqueira, Pedro de Oliveira Vianna, Bento de Lima Britto, Josino da Gama Filgueira Lima, Sylvio d'Annunciação Bendim, Guido Padilha, Mario Brandão, Maria José Mendes, Nelson da Cunha Bastos, Wagner Serra.

6º anno medico — Clinica cirurgica — 1ª mesa, ás 9 horas — José de Moraes Altenfelder Silva, Roberto Tarante, Antonio Torres Sobrinho, Clodomir Pinheiro Costa, Waldemir Soares de Miranda.

2ª chamada — Paulo de Campos Cortes, João Gomes da Silva Filho.

5º anno medico — Clinica cirurgica — 2ª mesa ás 8 1|2 horas — Mauricio Teicholz, Paulo Figueira Alvim, Edison Netto Teixeira, Alvaro Teixeira de Carvalho, Plinio Prado, Darcilio Bahia de Abreu, Benjamin Gomes de Moraes Vasconcellos, Augusto Alvim da Silva, Sebastião Ladeira Marques, Antonio Antonino Condé Junior, Mario da Silveira Franca.

5º anno medico — Therapeutica e anatomia medico cirurgica e operações — 1ª turma, ás 10 horas — Francisco Rocha de Figueiredo Monte, Antonio Moniz de Aragão, Augusto Saladino Rodrigues Pereira, Americo Maia de Vasconcellos, Osiris de Almeida Freitas, Mario Pacheco, Tancredo Barroso, José Cintra de Andrade, Humberto Lattaro, Oséas Gonçalves de Sampaio, Aida Castro Bahiana, Samuel Salomão Pinto, Gustavo Mendes de Oliveira Castro, Luiz Felippe de Oliveira Penna, Paulo Temistocles Santayana Mascarenhas, Carlos Kirgston.

2ª chamada — Nansem Araujo, Osorio Candido Villas Boas, José Martins Pinheiro Sobrinho, Custodio Duarte Guimarães, Januario Mée, Jorge Silveira.

5º anno medico — Therapeutica e anatomia medico cirurgica e operações — 2ª chamada — 2ª turma, ás 19 horas — Armando Souza Diniz, Julio Cesar Neves Coelho, José Teixeira Diniz, Carlos Alberto Gonçalves, Lorena Guaraciaba, José Xavier de Almeida Junior, Huron de Souza Meirelles, Delmiro Coimbra, Abon de Lima Torres, Argelino de Moraes, Arthur Simas Cavalcanti, Alvaro Passos de Mello, Edgard de Oliveira Campos, Vicente Gomes Vieira Dantas, Edgard Eugenio Bath, Raymundo Braulio Blattar Pinho.

6º anno medico — Hygiene e Medicina Legal, ás 11 horas, ultima chamada — Julio da Costa Fernandes, Cincinato Galvão Ferreira Chaves, Milton de Vasconcellos Prado, Lelio Albino de Almeida, Waldemar de Lima Gouvêa, Eduardo Martins da Costa Cruz, Hermes Caldas de Lyra Bivar.

2ª turma, ás 19 horas — Rodolpho de Paula Lopes Filho, João Miranda Junior, Renato Pereira de Queiroz, Tasso Camargo, Manoel Joaquim de Mattos Junior, Antonio Caetano de Andrade, Antonio Pedro da Costa Reis, Humberto Cabral, José Gonçalves, Alvaro de Oliveira Guimarães, Victor de Campos Fortes, Homero M. Monteiro de Barros.

Clinica Medica, ás 10 horas — Plinio Brasil Filho, José Romanguera, Sylvio de Abreu Fialho, Oswaldo de Abreu Fialho, Victor Jacobino Lacente, Plinio Viveiros de Vasconcellos, Francisco de Azevedo Nunes, João Christovão Cardoso, José Sebastião da Costa, Rodolpho do Pazo Cabelle, Luiz de Oliveira, Merval Soares Pereira.

Turma supplementar — Odilon Guimarães de Mendonça, Jorge Dias da Silva, Joaquim Propicio de Pina Junior, Olavo Dantas I. Coelho, Benedicto Tannuri, Francisco Figueira da Costa Cruz, Roberto Estrella.

2ª turma, ás 10 1|2 horas — José Affonso de Mesquita Sampaio, Edgard Pinheiro Dias, Joaquim de Castro Meirelles, Antonino Russo, José Sanches, Agripa de Castro Faria, Oscar Augusto Machado Filho, Meten da Franca Alencar Netto, Francisco Assis Peixoto Fortuna, Hugo Fories, Mario Vaz de Mello Filho, João Cortes de Barros.

Clinica obstetrica, ás 8 horas na Maternidade das Laranjeiras — Bento Cruz, Candido de Andrade, Norival Duarte Silva, Luiz D'Anna, Guilherme Machado Hantz, Adhemar dos Santos Pinto, Arauld da Silva Bretas, Dario de Campos Barros, Henrique de Azevedo Penna, Raymundo Bezerra de Menezes, Adhemar Mirabeau da Fonseca, Themistocles Fontes Freire, Agenor Lopes de Oliveira, Humberto Souto Mayor, Abilio José Secco, João Evangelista de Luca Araujo, Carlos Nascente Tinoco, João Baptista Pereira, Clementino Cannabrava Filho, Waldemar Mercadante.

Turma supplementar — Carlos Pinto Ribeiro, Alfredo Mauricéa Filho, Newton de Rezende Vieira, Raymundo Vossio Brigido, José Macedo Soares Guimarães, Epaminondas da C. Silveira.

Curso odontologico, 1º anno — Microbiologia, ás 10 horas, prova escripta. Todos os inscriptos.

2º anno, prothese, prova escripta, ás 8 horas, todos os inscriptos.

Escola Polytechnica

Realizam-se hoje, dia 15, ás 10 horas as provas escriptas de:

Mecanica applicada — Gustavo de Faria.

Hydraulica — Clovis Pestana.

Realizam-se hoje, dia 15, ás 10 horas, as provas oraes das seguintes cadeiras:

CALCULO

1ª turma — Francisco Paula Marques Lopes, Gastão Quartim Pinto de Moura, Guilherme da Silveira, Caspar da Silveira Martins Rodrigues Pereira, Henrique Ernesto Greve, Humberto Cardoso.

Turma supplementar (commum as duas turmas) — José Gerin Netto, Jayme Brasilio de Araujo, João Augusto Maia Penido, José Octacilio Saboia Ribeiro, Leandro Riedel Ratisbona, Luiz Porto Barroso.

2ª turma — José Gentil Giroud, Julio Otto Theodoro Lohmann, Joaquim Gonçalves, José Elis Riter.

GEOMETRIA DESCRIPTIVA

1ª turma — Tiberio Vasconcellos Aboim, Thomaz Pompeu Accioly Borges, Sylvio Lopes do Couto, Saul Barros Camara.

Turma supplementar (commum as duas turmas) — Walter Blomeyer, Waldemir Aranha de Vasconcellos, Zenith Valle de Aguiar, Antonio Arlindo Laviola, Antonio Guedes Valente, Albino dos Santos Froufe, Aresio Barroso Lintz, Adalberto Barranjard Serra.

PHYSICA EXPERIMENTAL

1ª turma — Cid Rocha Amaral, Decio Silvino de Faria, Geraldo Barroso do Amaral, José Sinval Monteiro Lindemberg, Paulo Pinheiro Guedes, Luiz Gregorio de Sá.

Turma supplementar (commum as duas turmas) — Damaso Bauer Carneiro, Floriano José Ribas Mariano, Godofredo Freire da Silva, Leon Davidovich, Octavio Augusto da Franca, Oscar Athayde.

2ª turma — José Hamann de Rezende, José de Carvalho, Oswaldo do Frias de Paula, Waldemar Millen, Attila José Monteiro, Antonio Orlando Marques de Oliveira.

CHIMICA INORGANICA

Turma effectiva — Ernesto Luiz Greve, Fabio de Macedo Soares Guimarães, Frederico Oscar Carneiro Monteiro, Frederico de Oliveira Coutinho, Heitor Regis Bittencourt, Herbert Bibiano da Rocha Vaz.

Turma supplementar — José Vilaça, Celso Machado Brandão, José Bastos de Oliveira, Leon Isaac Perez.

TOPOGRAPHIA

Turma effectiva — Oswaldo Gonçalves Chaves, Paulo Pinto Ferreira da Silva, Paulo Bittencourt Sampaio, Paulo Emilio da Fonseca Saraiva, Pedro Alcantara Taques Hort, Paulo Gomes Braga.

Turma supplementar — Sylvio Moreira de Mattos, Salomão Abitam, Thomaz Pires Rebello, Urano Barberi, Urius Cordeiro, Udo Decke.

ECONOMIA POLITICA

Turma effectiva — Isidro de Souza Coelho Duarte, Waldeck Porto, Christovão Leite de Castro, Jorge Fox Saladino d'Argolo Silvado.

DESENHO CARTOGRAPHICO

Turma effectiva — Ariel Leite Barreto, Euclydes Fleury, Flavio Monteiro do Amaral, Olavo Nogueira.

MACHINAS

Turma effectiva — Domingos Ramos Paiva, Haroldo Lisboa da Graça Couto, Henrique Villela dos Santos, Nahul Banevolo, Olavo Pompeia Guimarães, Oswaldo Lopes da Silva.

ESTRADAS

1ª turma — Elias Fausto Pacheco Jordão, Eduardo Beral Sardinha, Edgard Corrêa de Guamá, Frederico Archie Tayes, Francisco Baptista Pereira, Francisco da Fonseca Linhares.

2ª turma — Ary Koerner de Assis, Felix Martins de Almeida, Mario Roxo Sobrinho, Mario Fernandes Guedes, Roberto Couto Pereira Sigismundo Martins Fontes.

A's 12 horas:

DESCRIPTIVA

2ª turma — Thomaz Barata Ribeiro, Tasso Chaves de Moura, Vicente de Pinho Pessoa, Victor Serpa Coelho.

MECANICA APPLICADA

Turma effectiva — Francisco Saturnino Braga, Flausino Mendes da Silva, Feliciano Penna Chaves, Fabio Penna da Veiga.

Turma supplementar — Iberê Pires Ferreira, José Pompeu Monte.

CONSTRUCÇÃO

Turma effectiva — Paulo Monteiro Valente, Raymundo Bezerra Santiago, Rosaldo Gomes de Mello Leitão, Raul de Albuquerque, Rodrigo d'Orsi Sobrinho, Sylvio Augusto Duarte Reis.

Turma supplementar — Tacito Vianna Rodrigues, João Martins do Rego, Manoel da Silva Sélles, Natan Paes Leme, Oswaldo Paes, Paulo de Moraes Costa.

ARCHITECTURA

Turma effectiva — Oscar Lisboa da Graça Couto, Sylvio do Couto Fernandes, Valdyr Trajano da Costa.

MECANICA INDUSTRIAL

Turma effectiva — Bernardino Pinto da Fonseca Junior, Floriano Japejú Thompson Esteves, José João de Figueiredo Almeida, Luiz Eduardo Schuller, Miran Monteiro de Barros Latif.

Faculdade de Direito da Universidade do Rio de Janeiro

Provas oraes de hoje, ás 3 1|2 da tarde:

3.º anno (ultimo dia) — Alceu Mattos de Oliveira Castro, Eldeloso Mascarenhas da Silva, Helvecio Xavier Lopes, Francisco de Paula Baldassarini, Daro Leite Pereira, Augusto Neiva de Sá Pereira, José Coelho Junior. (Não haverá 2.ª chamada.)

5.º anno — Antonio Junqueira Botelho, Francinet Barroso Salgado, Francisco Teixeira de Souza Bastos Junior, Jacy de Figueiredo, Heitor José Pereira Guimarães, Hermantino Soares de Paula, Iberê Timotheo Peixoto, Jocy Ribeiro Junqueira, João Rodrigues da Costa, Joaquim dos Santos Duval, Jorge de Godoy, José Attico Leite, José Eduardo do P. do Kelly, José Gomes da Costa, José Lavoir Esteves. Suplentes: José Lourdes Scarpa, José Maria Lopes Cançado, José Seabra, Reginaldo José Soares. (Não haverá 2.ª chamada).

Academia de Commercio

Exames de 1ª época — Realizam-se hoje as provas escriptas e oraes dos exames seguintes:

Provas escriptas — Curso diurno — 1º anno, ás 13 horas — Calligraphia; 2º anno, ás 15 horas — Mecanographia, turma B; 4º anno, ás 13 horas — Direito administrativo, legislação de Fazenda e Aduaneira.

Curso nocturno — Preparatorio, ás 20 horas — Portuguez; 2º anno, ás 19 horas — Mecanographia, turma B; 3º anno, ás 20 horas — Inglez.

Provas oraes — Deverão comparecer hoje, para as provas oraes, os seguintes alumnos:

Curso diurno — Preparatorio, ás 13 horas — Portuguez: — Amaury da Silva Alves, Antonio Chaves Bronze, Antonio Pinto Moreira, Benedicto Lino Soares, Bertha Stein, Clara Fraga Guimarães, Conchita Cid Domingues, Elpidio Alves Vieira e Elvira Teixeira Ancéd.

Turma supplementar — Eugenio Caruso e Igylio Barbastefano.

Francez — Amaury da Silva Alves, Antonio Chaves Bronze, Antonio Pinto Moreira, Arthur Brigido de Carvalho, Benedicto Lino Soares, Bertha Stein, Clara Fraga Guimarães, Conchita Cid Domingues, Elpidio Alves Vieira e Elvira Teixeira Ancéd.

Turma supplementar — Eugenio Caruso, Heraldo Vieira e Igylio Barbastefano.

Collegio Militar do Rio de Janeiro

Realizam-se hoje, 15, ás 11 horas, os seguintes exames oraes:

4º anno — Portuguez — alumnos ns.: 96, 97, 113, 126, 131, 147, 149, 169, 176, 178, 193, 206, 213, 217, 222. Supplementares: 224, 229 e 232.

Banca, drs. Mario S. Lima e Alcides.

3º anno — Algebra — dependentes — alumnos ns.: 168, 365, 392, 577, 803.

Banca, drs. Mario S. Lima e Alcides.

Banca, drs. Sebastião, Dario e Fiuza.

6º anno — Inglez — alumnos ns.: 91, 106, 108, 112, 114, 120, 127, 135, 138, 139, 142, 143, 146, 150, 162. Supplementares — 164, 165, 166.

Banca, drs. Jonathas, P. Pinto e Americo.

7º anno — Chimica — alumnos ns.: 298, 323, 326, 327, 328, 334, 347, 400, 402, 441, 446, 477, 501, 506, 515.

Banca, drs. Calvet, Milton e Djalma.

7º anno — H. do Brasil — alumnos ns.: 544, 546, 550, 556, 557, 568, 613, 634, 635, 678, 679, 682, 714, 720, 722.

Banca, drs. G. Couto, Isnard e Vogeler.

1º anno — Arithmetica — alumnos ns.: 569.

Banca, drs. Julio, Serra e Agricola.

3º anno — Escripto de geographia.

Banca, drs. Paim, Decio e Arasipe.

Realizam-se no dia 16 do corrente, ás 11 horas, os seguintes exames oraes:

2º anno — Arithmetica — alumnos ns.: 223, 239, 271, 279, 303, 323, 336, 342, 346, 354, 358, 360.

Banca, drs. Reis, Pires e Dario.

2º anno — Geographia — alumnos ns.: 6, 137, 173, 174, 228, 374, 403, 459, 489, 497, 661, 709.

Banca, drs. Paim, Decio e Leopoldo.

4º anno — Portuguez — alumnos ns.: 30, 224, 229, 232, 234, 245, 250, 254, 255, 272, 292, 295, 296, 306, 310. Supplementares — 312, 319, 340.

Banca, drs. Alcides, S. Lima e Mario.

4º anno — Francez — alumnos ns.: 344, 351, 357, 369, 371, 373, 380, 384, 386, 414, 415, 429, 436, 439, 445. Supplementares — 51, 463, 464.

Banca, drs. Curiacio, Mundim e Glenadel.

6º anno — Inglez — alumnos ns.: 164, 165, 166, 202, 221, 281, 225, 233, 242, 266, 268, 273, 348, 430, 437. Supplementares — 288, 291.

Banca, drs. Jonathas, P. Pinto e Americo.

6º anno — H. geral — alumnos ns.: 22, 28, 36, 41, 52, 58, 61, 65, 91, 106, 134, 175, 261, 304.

Banca, drs. Daltro, P. Guimarães e Braga.

7º anno — Chimica — alumnos ns.: 3, 9, 10, 11, 13, 18, 27, 31, 38, 54, 83, 93, 101, 141, 436.

Banca, drs. Milton, Calvet e Djalma.

7º anno — H. do Brasil — alumnos ns.: 160, 171, 172, 177, 179, 192, 196, 198, 334, 347, 752, 183, 812, 827, 850.

Banca, drs. G. Couto, Vogeler e Isnard.

7º anno — H. Natural — alumnos ns.: 110, 153, 159, 199, 227, 246, 249, 290, 298, 323, 326, 327, 328, 400, 402.

Banca, drs. Arlindo, Doemon e Leyrand.

Avisos — O exame de arithmetica do 3º anno que estava marcado para o dia 14, fica transferido para o dia 17 do corrente.

— Os alumnos reprovados por media em duas ou mais materias, poderão prestar as outras, desde que, tenham media e mediante requerimento.

— O ponto oral para os exames de mathematica, sciencias physicas e naturaes, será dado, ás 9 horas da manhã, na secretaria.

— Os alumnos que não estiverem quites com o collegio, não serão submettidos a exame oral.

DIRECTORIA DE METEOROLOGIA

Influencia do tempo sobre as principaes culturas do paiz, durante a primeira decada de dezembro de 1925.

Norte — O tempo decorreu, em geral, quente e sem chuvas, favorecendo os preparos de terras, em geral, e as colheitas de canna e algodão, estas já terminando. A falta de chuvas foi, porém prejudicial á vegetação das culturas de canna, a qual não está bôa. Colheitas de fumo no Maranhão.

Centro — O tempo decorreu tambem mais ou menos quente, havendo chuvas em Goyaz, M. Grosso e mais fracas e mais regulares nos demais Estados. O estado geral de todas as culturas é bom, promettendo nos legumes e cereaes, grar... e bôas colheitas. Canna e algodão em bôas condições. A vegetação do café é bôa. Colheita de algodão, canna, cacáo e fumo na Bahia; de fumo em Minas e de canna em conclusão em Minas e Rio. Plantios de canna em Minas e Estado do Rio.

Sul — Tempo ora mais, ora menos quente, com chuvas, que ás vezes foram abundantes. A vegetação do algodão, do café e da canna está em bôas condições. O tempo favoreceu os plantios de fumo, canna, milho, arroz e feijão feitos durante a decada. A colheita de café não será bôa, em virtude de anteriores adversidades atmosphericas. Ferrugem e tempo anterior a esta decada prejudicaram muito o trigo, que por isso, é geral, não promette mais bôa colheita. Colheitas de trigo e feijão sendo bôas a deste legume. O milho e o arroz estão promissores.

JUSTA RECLAMAÇÃO

Em frente ao açougue da rua Barão de Mesquita, 764, foi feito um grande e profundo buraco para ser collocado um poste da Light. Na abertura delle, porém, no dia 24 de novembro, foi o cano conductor de agua do predio acima cortado, ficando desde então o mesmo privado do precioso liquido bem como os moradores que habitam nos fundos. Os proprietarios do açougue já pediram, sem nenhum resultado, providencias á Inspectoria de Obras, ao 4º Districto de Aguas, á rua Felippe Camarão, e á Light. Trazendo a sua reclamação ao *Correio da Manhã*, os alludidos proprietarios pensam ver reparada essa anomolia que tantos dissabores lhes trás.

Ainda a manutenção concedida á Escola Margot

A proposito da manutenção de posse concedida pelo juiz federal da 2ª vara á escola de dansa Margot-Milton, sita á rua Gonçalves Dias, 16, 2º andar, de propriedade de d. Maria Henriques, o juiz de menores, dr. Mello Mattos, respondeu a um officio do 2º delegado auxiliar, em cuja companhia esteve, ha dias, em visita á referida escola.

O dr. Mello Mattos declarou não lhe competir qualquer providencia, no sentido de impedir os effeitos juridicos resultantes da decisão do juiz federal, mas acredita que, caso a policia consiga provar as allegações que serviram de fundamento para o fechamento da escola, o juiz não hesitará em revogar o seu mandado.

Refere-se, tambem, além de outros factos, á protecção que se deve ás menores que ali trabalham.

CORREIO OPERARIO

Relações entre o capital e o trabalho

O Parlamento italiano approvou, em uma de suas ultimas sessões, todos os artigos do projecto de lei e regulamentos que definem as relações entre o capital e o trabalho. E' mais um paiz que apressa a solução do problema social, procurando estabelecer, por meio de normas juridicas permanentes, a comprehensão reciproca de direitos e deveres entre patrões e trabalhadores. O objectivo de todas as legislações dessa natureza consiste exactamente em harmonizar interesses e assegurar direitos, tendo principalmente em vista melhorar a condição das classes assalariadas.

E para que tenha o exito almejado qualquer esforço nesse sentido, o factor mais consideravel é a bôa vontade do legislador, alliada ao desejo sincero de complanar as difficuldades resultantes de uma rivalidade secular entre as duas classes, a dos que proporcionam o trabalho e a dos que trabalham por um salario. Ainda ha dias, no ardor da discussão mais ou menos pessoal, a proposito do Codigo do Trabalho, dois membros da commissão de Legislação Social, da Camara, permutaram phrases pouco amaveis, em reciprocas investidas, chegando um delles a dizer que, naquella casa do Congresso, ninguem entende de assumptos relacionados com a questão trabalhista.

Não admira. Já na sessão legislativa de 1924 outro representante cortou essa difficuldade, dizendo que no Brasil não existe o problema social. Isto de haver aqui patrões e operarios não tem importancia. E' provavelmente por tal motivo que a legislação social brasileira se vae fazendo a prestações, e daqui a pouco nem assim se fará, porque a desintelligencia entre os membros da commissão de Legislação Social os collocará em irremediavel divergencia. Vae ficando tudo por votar...

No Centro Cosmopolita — Secção Culinaria.

Esta secção realizará uma assembléa amanhã, ás 10 horas da noite, afim de tratar de assumpto de grande importancia para a classe.

A reforma do C. M. do Trabalho

Embora do proprio Conselho Nacional do Trabalho partisse o alvitre de uma remodelação completa da instituição, de modo que fique a mesma habilitada a desempenhar os multiplos encargos que lhe competem, é quasi certo que se encerrará o Congresso sem que se cogite da providencia. E o Conselho continuará a sua modesta e pouco interessante tarefa burocratica, sem meios para exercer, sequer, a missão que a lei lhe conferiu, de superintender com efficiencia a fiscalização das Caixas de Aposentadorias e Pensões dos Ferroviarios, limitando-se a conhecer de recursos, cujos julgamentos tambem não influem para normalizar a existencia das caixas, nas empresas mais rebeldes aos dispositivos de uma lei até hoje não regulamentada. Que sabe, por exemplo, o Conselho Nacional do Trabalho, das irregularidades da Caixa de Pensões da São Paulo Railway?

Partido Trabalhista Rio Grandense

Estamos informados de que o Partido Trabalhista, recentemente fundado no Rio Grande do Sul, tem recebido grande numero de adhesões de todo o operariado do Estado.

O que a 2ª Camara julgou hontem

Sob a presidencia do desembargador Celso Guimarães, reuniu-se a 2ª. Camara da Côrte de Appellação, que julgou os processos seguintes:

Appellação civel n. 7.452 — Appellante, Adolpho Benevenuto Sampaio; appellados, á Companhia Lamport e Holt Limitada: deu-se provimento em parte para condemnar a appellada a pagar ao appellante a quantia de 616$000.

Appellação civel n. 6.523 — Appellante, a Companhia de Mineração e Mettalurgia Brasil; appellado, o dr. Americo Ludolf — Negou-se provimento.

Appellação civel n. 6.747 — Appellantes, Francisco Ferreira da Costa Junior e sua mulher e outros, Octavio Pedemonte, Affonso Lima Nogueira e sua mulher; appellado, dr. Xisto Jorge dos Santos e sua mulher — Não se tomou conhecimento por não ser caso do recurso, remettendo-se o processo á 5ª Camara.

Quer ser solto ou transferido de prisão, por habeas-corpus

Ao Supremo Tribunal impetrou uma ordem de habeas-corpus o sub-official da Armada Eurico Ribeiro Vianna, afim de ser posto em liberdade ou transferido de prisão, achando-se actualmente recolhido á Fortaleza de Santa Cruz.

O impetrante é tido como envolvido na revolta do couraçado "São Paulo".

Queixa-crime com fundamento na lei de imprensa

O deputado federal Marcellino Machado intentou, hontem, na 2ª vara federal um processo, com fundamento na lei de imprensa, contra o dr. Ozéas Motta, director do vespertino "A Vanguarda".

UM SUSTO, APENAS

A familia do sr. Arnaldo de Souza, residente á rua Otto Simon n. 103, em Copacabana, passou hontem, por um grande susto. E' que devido á excesso de fuligem na chaminé, houve ali um principio de incendio, promptamente abafado a baldes dagua.

O Corpo de Bombeiros compareceu, mas não teve necessidade de funccionar.

Foi, portanto, apenas um susto. Antes assim!

Foi preso quando procurava embarcar

Pronunciado pelos tribunaes paulistas, foi preso, hontem, quando procurava embarcar no "Lutetia" para a Europa, o negociante Augusto Breta Neves, residente á rua S. Vicente de Paulo n. 217, em S. Paulo.

O referido negociante responde a processo por ferimentos graves.

NOTAS RECREATIVAS

Automobilismo

FOI CALCULADA EM..... 4.200.000 CARROS A PRODUCÇÃO DOS ESTADOS UNIDOS EM 1925

A producção de automoveis para este anno estabelecerá provavelmente um novo *record*, com 4.200.000 carros de passageiros, caminhões, omnibus etc., segundo Alfred Reeves chefe da Camara de Commercio de Automoveis. O anno de maior producção até agora foi o de 1923, com 4.094.601, numero total de vendas.

A producção total nos Estados Unidos e Canadá foi em setembro de 332.396, ou sejam 272.396 carros de passageiros e 63.363 caminhões, dos quaes 262.036 carros de passageiros e 57.883 caminhões foram produzidos no Estados Unidos e 10.360 carros de passageiros e 2.480 caminhões no Canadá! Com a producção de setembro, a producção total dos Estados Unidos e do Canadá, nos nove primeiros mezes deste anno foi de 3.165.942, ou 928.659 carros menos do que em 1923.

Para que a producção attinja aos 4.204.000 em 1925 é preciso que a fabricação por mez dê a media de 309.553 carros.

A producção de caminhões no mez de setembro foi maior do que a de qualquer outro mez deste anno, accusando um augmento de 26 °|° sobre abril e um de 60 °.° sobre agosto. O total dos carros de passageiros tambem accusou grande augmento sobre agosto, mez em que foi de 221.756, mas ficou muito abaixo do *record* do mez de abril com 391.302.

Em setembro de 1924 foram produzidos 263.528 carros de passageiros e 31.960 caminhões nos Estados Unidos e Canadá.

Comparando a estimativa de 1925, de 4.200.000, com a producção de 1923, de 4.094.601 é bem significativo o augmento de 719 carros da producção de setembro deste anno sobre a do mesmo mez de 1923.

AUBOURN VAE FABRICAR CARROS DE QUATRO CYLINDROS

A "Auburn Automobile Co." está estudando os planos para a construcção de carros de 4 cylindros, continuando, porém, a fabricação dos de seis e oito como até agora. Os planos serão appresentados aos accoinistas para que decidam. O capital tambem será augmentado, passando o numero de acções de 60.000 para 120.000.

O lucro liquido no terceiro trimestre deste anno foi de 305.949 dollares, ou 5.10 dollares por acção. Em 30 de setembro havia em caixa 1.459.921 dollares.

PAIGE VAE FABRICAR CARROS DE SEIS CYLINDROS

Foi iniciada a construcção de um novo typo de Paige, que será de seis cylindros sabendo-se já, apezar de não ter sido ainda annunciado, que terá um chassis um pouco menor do que os actuaes, mas será mais amplo, devido a uma melhor disposição interna.

Terá um motor com mais arrancada e uma carroceria que permittirá uma visão perfeita para todos os lados.

As installações actuaes são sufficientes, com pequenas modificações, para a fabricação do novo modelo.

ESTUDANDO O PROBLEMA DO TRANSITO

A policia de Paris, construirá uma miniatura da cidade, principalmente das ruas centraes, afim de poder estudar com mais facilidade, a maneira de melhorar o transito e tambem determinar a melhor maneira para impedir os accidentes.

INSPECTORIA DE VEHICULOS

Estão chamados a comparecer dentro de 48 horas para responderem por infracções que lhes são attribuidas, os conductores ou proprietarios dos autos abaixo mencionados:

Infracções do dia 9 :

Por excesso de velocidade — Autos: ns. 184 — 263 — 378 — 529 — 1046 — 1277 — 1426 — 1933 — 2341 — 2508 — 2711 — 2998 — 3579 — 3802 — 4185 — 4599 — 5453 — 5480 — 5689 — 6266 — 6395 — 6549 — 6761 — 6806 — 6833 — 7855 — 7909 — 8192 — 8445 — 8966.

Por não diminuir a marcha no cruzamento — Autos ns.: 263 — 648 — 1340 — 3354 — 5014 — 7309 — 7354 — 7807.

Por circular para angariar passageiros — Autos ns.: 293 — 676 — 6335 — 6421.

Por desobediencia ao signal — Autos ns.: 948 — 1234 — 2394 — 2984 — 3452 — 3825 — 4309 — 4917 — 4855 — 5180 — 5238 — 5363 — 5854 — 5920 — 6140 — 6380 — 6510 — 6630 — 6903 — 7322 — 7521 — 7588 — 8081 — 8557 — 8596 — 8557 — 8613 — 8826.

Por estacionar em lugar não premittido — Autos ns.: 2379 — 3384 — 4516 — 6753 — 7102 — 7370 — 7830 — 8600.

Por meio fio e bonde — Autos ns.: 4185 — 7474.

Recusar passageiros — Auto n.: 6961.

Placa occulta — Auto n/ 8806.

Por contra a mão — Auto n. 884.

EXAME DE MOTORISTA

Chamada para hoje, ás 12 1|2 horas: José Polonio, Olympio do Amaral, Claudio Mendes Adão, Antonio de Albuquerque, Manoel Antas Gonçalves, Alden Boch da Costa, Justino Rodrigues Martins, Edgard Fernandes de Araujo, José Antonio Gonçalves dos Reis e Albino Rebello Cardoso.

Turma supplementar — Nascimento Manoel, Antonio Pinto, Antonio Cesar de Lima, Orlando de Almeida Leitão, Francisco Gonçalves Garcia e Valentim Fonseca.

Prova regulamentar e pratica — José Alfaroni.

Prova pratica — Anacleto Lopes de Almeida.

Resultado dos exames effectuados em 10 e 11 do corrente:

Motoristas approvados — José Pereira, Luiz Pinto de Oliveira, Julio Corisco, Abilio Ferreira Lima, Antonio Corrêa, Augustinho Trigo, Edgard Amorim do Amaral.

Inhabilitados e reprovados — Firmando Hartman, Americo Francisco de Oliveira Santos, Zeferino Moreira dos Santos, Oscar Machado da Costa, Alvaro Goulart da Silva, Laureado Lopes Machado e José Maria de Almeida.

Um julgamento secreto no Supremo Tribunal

Em sessão secreta o Supremo Tribunal, na sessão de hontem, julgou o recurso criminal referente ao desfalque verificado na Delegacia Fiscal de Porto Alegre, e no qual são recorrentes o procurador da Republica, Joel Carlos Espindola, Edmundo Pereira da Silva e Manoel Xavier do Valle e recorrido a justiça federal, Ricardo Deissin e outros.

O DOMINGO POLICIAL

Factos diversos, occorridos em logares differentes da cidade e registrados pela Policia e Assistencia

O conflicto do "Recreio da Mocidade"

Foi na madrugada de 4 do corrente, conforme pormenorizadamente noticiámos na edição do dia 5. Ia terminar o baile na Sociedade Dansante Recreio da Mocidade, á rua Circular n. 61, em Dona Clara, quando um conflicto poz em polvorosa todos os cavalheiros e *damas*. Serenados os animos, foram encontradas tres mulheres esfaqueadas: as de nomes Fernandina Tupy, Carolina Maria José e Noemia Moreira da Silva. Soccorridas pela Assistencia Municipal, foram ellas recolhidas ao hospital da Misericordia, onde ainda se acham, em estado grave, as duas primeiras, tendo a ultima obtido alta, restabelecida.

A policia do 23° districto, iniciando investigações, para apurar qual o *cavalheiro* autor dos ferimentos recebidos pelas *damas*, ouviu de Francisco José de Assis, guarda-freios da Estrada de Ferro Pedro II e mais conhecido pelo vulgo de *Chico Pé de Boi*, que o criminoso fôra Manoel Gonçalves, vulgo *Bam-Bam-Bam* e tambem empregado daquella viaferrea.

Este foi, ante-hontem, preso, negando a autoria do crime, do qual deu a responsabilidade a *Pé de Boi*. Preso tambem este, confessou ter dado uma bofetada em uma irmã de Carolina Maria José, porque a *dama* se recusara conceder-lhe uma contradansa, mas negando que tivesse ferido a faca qualquer pessoa.

O inquerito prosegue.

ATROPELOU E ABANDONOU O AUTO

O "chauffeur" Nelson José Pinheiro, ao passar, ante-hontem, pela manhã, pela rua Jardim Botanico, com o automovel n. 2.518, que dirigia, atropelou o operario José Saldanha, atirando-o á distancia.

Em seguida o "chauffeur" abandonando o vehiculo, tratou de fugir.

A victima foi levada, em estado gravissimo, para o Posto Central de Assistencia, onde os medicos que o soccorreram verificaram apresentar o infeliz, além de varios ferimentos pelo corpo, fracturas da base do craneo e das 4ª, 5ª, 6ª e 7ª costellas esquerdas e da 3ª e 4ª direita.

Em estado desesperador, foi elle internado no Hospital de Prompto Soccorro. E' elle portuguez, casado, tem 62 annos de edade e reside á rua Maria Agnelica n. 24.

O auto, que pertence á Garage Elite, foi levado, mais tarde, pelo dono desta.

O CHINA FOI VER O CHINA...

Um companheiro do chim A. Jeul, ante-hontem, na residencia de ambos, que é no beco dos Ferreiros n. 27, deu-lhe um formidavel soco, ferindo-o no labio inferior.

A victima foi ao Posto Central de Assistencia solicitar curativos e, depois de medicada, retirou-se para a sua residencia.

TERIA SIMULADO UM ATAQUE?

A Assistencia Municipal foi chamada, ante-hontem, para soccorrer um homem que estava com ataque hysterico na delegacia do 6° districto.

Indo ao local, o medico, declarou tratar-se de uma simulação de ataque.

Chama-se o *hysterico* Manoel de Souza, é portuguez, solteiro, operario, tem 21 annos de edade e reside á rua Silva Jardim n. 37.

COLHIDO POR UM AUTO

Ao atravessar a rua Bella de S. João esquina de Ricardo Machado, foi Bernardino Gonçalves, ante-hontem, atropelado por um automovel, soffrendo contusão e hematoma na cabeça.

A' Assistencia Municipal soccorreu a victima, que se recolheu depois á respectiva residencia, á rua Bomfim n. 97.

DESASTROSA QUEDA!

Na residencia de seu pae, José Petretti, á rua Laura de Araujo n. 178, a menor Yolanda, de oito annos, foi, ante-hontem, victima de uma tão desastrosa quéda, que soffreu fractura do terço inferior dos ossos do ante-braço direito, escoriações generalizadas pelo corpo, hematoma na região superciliar esquerda e epistoris traumatica.

Tendo sido soccorrida pela Assistencia Municipal, a infeliz menina foi removida para a residencia paterna.

MORDIDA POR UM CÃO

A menor Petronilha, de dois annos de edade, foi, ante-hontem, mordida por um cão na casa n. 71 da rua Viscondessa de Pirassinunga, ficando ferida no labio superior.

Depois de medicada pela Assistencia Municipal, a victima recolheu-se á residencia de seu pae, Domingos Ricardo, á rua Frei Caneca n. 443.

CAIU E FRACTUROU O BRAÇO

Na residencia de sua progenitora, Maria Fernandes Corrêa, á rua Moura n. 12, o menor Milton, de quatro annos de edade, foi victima de uma quéda, ante-hontem, fracturando o terço médio do braço e ante-braço direito.

Após os curativos que recebeu na Assistencia, a victima recolheu-se á casa materna.

MAIS UMA AGGRESSÃO A SABRE

Ultimamente a Assistencia Municipal tem tido muitos casos de aggressão a sabre. Ante-hontem, soccorreu, ella o italiano João Salvador, operario, casado, e de 72 annos de edade. Fôra victima elle de uma aggressão com identica arma, na rua Real Grandeza.

Depois de medicada, a victima recolheu-se á respectiva residencia, no n. 44, daquella rua.

CAIU DE UM BONDE E FERIU-SE

Ao procurar saltar de um bonde em movimento, ante-hontem, na rua Voluntarios da Patria, foi o menor Celso Autran, de 15 annos de edade, victima de uma quéda, de que resultou receber ferimentos contusos na região occipital e no labio superior, fractura do nariz e escoriações generalizadas.

A victima foi soccorrida pela Assistencia Municipal, recolhendo-se depois á respectiva residencia, á rua Vinte de Novembro n. 328.

O AUTO FEL-O MORDER A LINGUA...

O menor José, de cinco annos de edade e filho de Antoino Gomes da Costa, levou, ante-hontem, na rua do Passeio, um esbarro do automovel n. 345, mordendo a lingua.

A Assistencia Municipal soccorreu a victima, que se recolheu depois á respectiva residencia, á rua das Marrecas n. 40.

QUEBRARAM O BRAÇO DO ALVARO

Na Quinta da Bôa Vista foi o joven Alvaro Sampaio, brasileiro, de côr branca, solteiro, empregado no commercio e de 15 annos de edade, ante-hontem, victima de uma aggressão a páo, soffrendo fractura sub-cutnea do terço inferior do braço esquerdo.

A victima foi ao Posto Central de Assistencia solicitar curativos e, depois de medicada, retirou-se para sua residencia, á rua São Pedro n. 251.

FRACTUROU A PERNA AO JOGAR FOOTBALL

O joven Carlos David, ante-hontem, quando se achava entregue ao jogo de football, na Lagôa Rodrigo de Freitas, recebeu uma tão forte pancada na perna esquerda, que a fracturou.

A Assistencia Municipal soccorreu o ferido, que se recolheu depois á respectiva residencia, á rua Mundo Novo n. 182.

QUASI MORTO POR UM TREM

O trem S M 30, ante-hontem, á noite, na estação de Madureira, colheu o nacional Orlando de Azevedo, solteiro, de 17 annos de edade e residente á rua Sylvana numero 44, na Piedade, deixando-o com ferimentos generalizados pelo corpo.

O infeliz foi soccorrido pela Assistencia do Meyer, sendo, depois internado no Hospital de Prompto Soccorro.

O COSTA ESTAVA TREMENDO!...

O estivador Avelino Costa chegou ante-hontem em sua residencia, á rua João Henriques n. 111, em Cordovil como uma féra, tentando aggredir a esposa Josepha Costa. Esta fugiu, a gritar por soccorro, accudindo os vizinhos, contra os quaes se revoltou o tremendo homem.

Afinal, com receio de que a policia apparecesse, Costa tratou de fugir.

ACCUSADO DE VENDER COCAINA

A policia do 3° districto prendeu ante-hontem, Antonio Hyppolito Bandeira de Mello, por ser accusado de vender cocaina.

Nada confessando Mello foi mandado para a 4ª delegacia auxiliar.

CHOCARAM-SE TRES AUTOS

Na Avenida Atlantica, em frente á "Mére Louise", chocaram-se ante-hontem, os autos ns. 4.124, 4.547 e 6.465.

Todos ficaram avariados, não havendo victimas.

UMA SEPTUAGENARIA COLHIDA E MORTA POR UM TREM

Atravessava descuidada, a linha da Central, em Cascadura, vergada ao peso dos seus 70 annos, uma pobre mulher de cor preta e desconhecida, quando sentiu a approximação de um trem de suburbios. Titubeante, sem saber para onde fugir sentiu a desgraçada falhar-lhe os movimentos e a locomotiva a se approximar, vertiginosa, para esmagal-a ali mesmo, sob o peso das suas rodas. E o trem passou, deixando aquelle monte de carnes que mãos piedosas reuniram e a policia fez remover para o Necroterio, de onde, á tarde, saiu o enterro, sem que ninguem soubesse o nome da infeliz.

ERA FUMAÇA E MAIS NADA

O excesso de fumo que se desprendia da fundição da rua Camerino n. 83, da firma M. E. Marzin & Cia. despertou a attenção de dez populares, que deram aviso de incendio.

Policia e Bombeiros acudiram, verificando nada de anormal occorrer, sendo a fumaça provocada por um motor que funccionava pela primeira vez, sob a direcção do operario Antonio Gaspar.

UM LARAPIO APANHADO EM FLAGRANTE

Varios populares que se encontravam nas proximidades do predio n. 139, da rua Saccadura Cabral, viram sair por uma das janellas um individuo sobraçando um volume um typo suspeito.

Dado o alarme acudiu a policia, que prendeu o tal typo que era o larapio João Rodrigues dos Santos, de 22 annos e residente á rua da Harmonia n. 94. Santos havia penetrado no aposento de Manoel Alves Poley de quem furtára varias peças de roupas.

Foi levado para o 2° districto e mettido no xadrez depois de autoado.

PRISÃO DE UM CRIMINOSO

Agentes da 4ª auxiliar prenderam, na estação de Santa Cruz Jarbas de Souza, accusado de haver, ha tempos, disparado o seu revolver contra um ex-cabo da policia, que escapou. O preso foi mandado apresentar ás autoridades do 19° districto.

UM SOCO A' MODA DEMPSEY

Manuel Medeiros Corrêa, é lavrador de profissão mas, nas horas vagas, dedica-se ao box.

Assim, trenado e, de mais a mais, bem nutrido de corpo, pois, pesa nada menos de 120 kilos, Corrêa é um "braço" de se respeitar.

José Silveira Cardoso, porém, que com elle travára conhecimento durante a viagem de trem que fizeram juntos, da estação de Paciencia para cá, como tambem é amador de box, entendeu de fazer pouco na competencia "murral" do outro.

Resultado: o Corrêa perdeu a paciencia e "sapecou-lhe" um murro tal no nariz, que o virou de catrambias para o ar, com a "penca" sériamente avariada!

A policia do 14° districto entrando de juiz na peleja, prendeu o Corrêa e mandou o Cardoso para a Assistencia, de onde, depois de medicado e já um tanto convencido da força do outro, se recolheu á sua casa, á rua Dr. Maciel n. 82.

QUERIA TIRAR A SORTE GRANDE A MUQUE

Cavar o pão de cada dia a trabalhar, é um osso, todos os sabem. Por isso o Anthero de Queiroz Filho, residente á travessa Pinto numero 17, em Tury-Assu', resolveu passar a caval-o roubando. Se assim, porém, a cavação era mais suave, era, em contraposição mais arriscada... Era um "buraco".

Procurando resolver o problema, Anthero decidiu-se a tirar a sorte grande, sem comprar bilhete.

Assim, hontem, aproveitando-se de um momento de distração do pessoal da cervejaria da praça da Republica n. 231, partiu a vitrine de um varejo de bilhetes que ali existe, e avançou em dois inteiros da Loteria da Capital, de 500:000$000 que lá estavam. Com o barulho dos vidros quebrados, porém, acudiram dois transeuntes, Candido Romão e João Theodoro, que prenderam o Queiroz, e o entregaram a policia do 14° districto.

QUIZ FAZER O OUTRO DE BIFE

Sem nenhum motivo justificavel, mais parecendo que levado pelo habito em que está de cortar carne, um açougueiro cujo nome a policia ainda não conseguiu saber, aggrediu a faca, no largo de Bemfica, ferindo-o na testa, ao empregado da Leopoldina João Jacyntho.

A policia do 18° districto anda em busca do aggressor e o aggredido foi soccorrido pela Assistencia.

AGGRESSÃO A FACA

Pela Assistencia foi soccorrido Norberto Guedes, residente á rua Japurá n. 47, em Jacarépaguá, que apresentava um ferimento no braço esquerdo, produzido pelo desordeiro Rubens de tal, que o aggredira a faca, sem o menor motivo.

Depois de medicado Norberto recolheu-se á sua casa.

A policia do 24° districto anda no encalço do aggressor.

UM AUTO INCENDIADO

Ao passar pela praça Affonso Penna, o auto de praça n. 3.974, dirigido pelo chauffeur Carlos Antonio Camisa, na madrugada de hontem, incendiou-se, ficando inteiramente destruido, embora os bombeiros tivessem comparecido ao local e envidado todos os esforços para evital-o. A policia do 15° districto registrou o facto.

QUE MANEIRA DE TER CIUMES!

De volta de um passeio, o carroceiro Gastão Francisco da Silva, ao chegar á casa, um barracão sito á travessa Sayão Lobato, no Morro da Mangueira, zangou-se porque encontrou a amante a conversar com uns vizinhos.

Sem dizer nada, entrou em casa, apanhou uma faca e tornando á rua, entrou a esfaquear a amante Arminda de Oliveira e os vizinhos com os quaes ella conversava, o carroceiro João Vicente e a companheira deste, Benedicta Maria do Carmo.

João Vicente recebeu um ferimento no braço esquerdo; a amante deste, uma pranchada nas costas e Benedicta, um ferimento na testa.

Os tres foram medicados pela Assistencia do Meyer, e apresentaram queixa ás autoridades do 18° districto, que abriram inquerito.

A amante do aggressor, diz que Gastão praticou aquelle acto por ciumes della.

POR QUESTÕES DE FAMILIA

São irmãos, mas, por questões de familia não se vêm com bons olhos, Augusto, João e Leopoldo Vicente.

Ante-hontem, encontraram-se os tres, no morro da Matriz, no Engenho de Dentro, e resolveram liquidar a pendenga existente entre os tres, a faca, navalha e foice.

Cada qual munido de sua arma, travaram a luta que durou até chegar a policia do 18° districto.

Augusto ficou ferido com uma navalhada no dedo pollegar da mão direita; João, o provocador do conflicto, ferido com uma facada no joelho esquerdo e Leopoldo, ferido com uma foiçada no braço direito.

Depois de soccorridos pela Assistencia do Meyer, foram todos recolhidos ao xadrez.

DISTRAIU-SE E A ESPINGARDA DISPAROU, FERINDO O COMPANHEIRO

Aproveitando o domingo, José de Tal e Luiz Rangel, ambos de 15 annos e empregados de Pedro Pacheco, estabelecido á Estrada da Banca Velha n. 89, resolveram ir caçar.

Cada qual com a sua espingarda, partiram para o matto.

No caminho, porém, Luiz distraiu-se e a sua espingarda caindo-lhe das mãos, disparou, indo a carga de chumbo, alojar-se no hombro esquerdo de José.

Amparado pelo proprio companheiro que o feriu involuntariamente e por pessoas outras que acudiram em seu soccorro, José foi levado á Assistencia onde foi medicado, sendo depois recolhido ao Hospital de Prompto Soccorro.

A policia do 24° districto teve conhecimento do facto, sobre o qual abriu inquerito.

JUNTARAM OS CAIXEIROS E AGGREDIRAM O FREGUEZ

Porque foi, ao certo, não se sabe. Soube apenas, a policia do 14° districto, com a qual estão a ajustar contas os dois caixeiros do botequim da rua Maurity n. 67, Mario Ribeiro Peixoto e Bernardo Pereira dos Santos; que, estes, após acalorada discussão com o freguez Manoel Jonquim Lopes, portuguez, de 51 annos de edade, o aggrediram a soco e a navalha, ferindo-o no nariz e nas regiões geniana e mentoriana.

O aggredido foi soccorrido pela Assistencia, tendo sido aberto inquerito a respeito.

PERDEU A DIRECÇÃO E FOI DE ENCONTRO AO POSTE

Dirigindo o Ford n. 7.160, de propriedade de seu pae, o sr. Buarque de Macedo Filho, ao passar, na madrugada de domingo, pela Praça Benedicto Ottoni, perdeu a direcção e foi com o mesmo de encontro a um poste.

Com o choque espatifou-se o para-brisa, cujos cacos foram attingir na cabeça, produzindo-lhe varios ferimentos, ao advogado Guaraná Sant'Anna, que viajava ao lado do sr. Buarque.

Embora tivesse ficado bastante avariado, o Ford ainda póde levar o sr. Guaraná á Assistencia, afim de receber os curativos de que necessitava, depois dos quaes se retirou.

A policia não teve conhecimento do facto.

FOI COLHIDO POR UM TREM

Quando atravessava o tunnel da Maritima, foi colhido por um trem de carga o operario Joaquim Felippe, que teve ferimentos no pé esquerdo.

A Assistencia medicou-o e fel-o recolher depois á Santa Casa.

Se não fosse a pressa, não teria sido victima

A nacional Isaura Nobrega, tendo estado, domingo, a passear pela cidade, resolveu regressar á residencia, na madrugada de hontem.

Chegando á Praia Formosa e vendo que o trem de suburbio em que deveria ir para Ramos, já estava em movimento, tomou o mesmo assim.

O resultado dessa imprudencia foi cair e ficar sob as rodas de um dos carros, soffrendo esmagamento da perna direita.

A infeliz, que é de côr preta, solteira, tem 20 annos de edade e reside no Caminho do Sacco n. 379, foi soccorrida pela Assistencia Municipal, sendo, depois internada no Hospital de Prompto Soccorro.

NOTAS SUBURBANAS

Uma obra de caridade — Varias reclamações — Pela pequena lavoura

O Amparo Thereza Christina, situado na chacara da rua Assis Carneiro, em Piedade, creado para abrigo da velhice desamparada, e onde já se encontram vinte e poucas velhinhas, uma das quaes cêga e outra paralytica, vae fazer o Natal dos velhos.

E' uma obra meritoria, de uma grandeza infinita.

A directoria do Amparo Thereza Christina, á cuja frente está a sra. Saturnina de Carvalho, pede aos corações bem formados um obulo para esses infelizes, o que, certo, não lhe será negado.

Nesse dia, em que toda a humanidade se sente feliz, em que a alegria brilha em todos os lares, é justo e nobre os ricos darem um pouco das suas sobras para os velhinhos.

Que o Amparo Thereza Christina seja ouvido no seu pedido de um obulo para os velhinhos festejarem tambem o Natal do meigo Jesus.

Riachuelo

Os moradores da importante rua Victor Meirelles, na estação de Riachuelo, continuam a esperar que o posto da Limpeza Publica, no Rocha, portanto a poucos passos, se resolva a mandar capinar o matto que já está na altura de um metro.

Como, entretanto, isso constitua uma falta de consideração para os contribuintes dos cofres municipaes, endereçamos a reclamação ao prefeito para que ordens sejam dadas ao posto de Limpeza Publica, do Rocha, para que movimente o seu pessoal.

Encantado

Moradores das ruas do interior desta localidade pedem seja creado na praça proxima á estação, um posto para a venda do leite, porque só existe um no Engenho de Dentro, tornando-se penosa a acquisição desse alimento.

E' justo o pedido e esperamos vel-o attendido com a possivel brevidade.

Quintino Bocayuva

Razão têm todos aquelles que affirmam haver para com os suburbios um indifferentismo cruel.

Pois numa temperatura destas, quando a falta dagua já se faz sentir em alguns pontos, na rua da Republica, ha varios mezes um cano dagua arrebentado esperdiça o precioso liquido, fazendo ainda uma enorme lamaceira!

Oh! senhores da Repartição de Obras Publicas, isto toca ás raias do phantastico!

Pois quando não ha agua, deixa-se assim um cano arrebentado!

Santo Deus! Quanta desidia!

Pela pequena lavoura

A um senador da bancada carioca foi pelo Partido Agrario do Districto Federal e Centro de Protecção aos Lavradores, dirigido um memorial relatando o seguinte caso:

"Desde muitos annos, alguns ha mais de vinte, que homens que se dedicam ao amanho das terras, se rumaram matto a dentro e iniciaram a cultura de terrenos pertencentes á Fazenda de Paciencia, pagando as annuidades ao dr. Izidoro de Souza Ribeiro, que por sua vez autorizava o plantio de arvores fructiferas e a construcção de casas para moradia.

Ha mezes a esta parte, principiaram a fazer constar que a referida fazenda havia passado a novos proprietarios, começando a surgir os boatos mais interessantes sobre a sorte dos cultivadores das terras, proprietarios de vultosas bemfeitorias.

Os lavradores movimentaram-se, e, cinco resolveram requerer pela 8ª Pretoria Civel, uma vistoria *ad perpetuam rei memoriam* afim de, procedido a um arbitramento, dos valores das bemfeitorias de cada um, poderem conhecer do que possuem. Compareceu á essa intimação um advogado, na qualidade de gerente e representante da Empresa de Terrenos do Districto Federal, proprietaria da Fazenda, ou dizendo-se tal, e louvando-se em perito, concordou com a vistoria, que acompanhou.

A empresa porém, não gostou do valor dado ás bemfeitorias, que, de accôrdo com o Ministerio da Agricultura, foi o seguinte: laranjeiras, pé 8$ cada; laranjeiras (cavallo) por enxertar, 200 réis cada; figueiras, 1$500 por pé; fruteiras de conde, 3$ por pé; soqueiras de bananeiras, 5$ cada; afóra cercas, bemfeitorias immoveis, capinzaes, lavoura miuda, etc. Isto acompanhado dos seguintes commentarios:

"Considerando que, a terra nos paizes de latifundios, vale pelo seu desbravamento, drenamento e conseguinte transformação de terras brutas em terras agricolas;

Considerando que, a questão de transporte é *primacial* num paiz onde falham quasi por completo as vias de communicação;

Considerando que, as bemfeitorias verificadas no sitio de propriedade de F. multiplicam de valor deante da sua privilegiada situação;

Considerando que, uma grande parte dos terrenos occupados por esses sitios eram *improprios* para a cultura, em virtude de serem pantanosos, alagadiços, exigindo portanto grandes trabalhos de drenagem que aliás foram executados pelos sitiantes como se vê num simples exame do terreno, com grande esforço manual;

Considerando que, sem esses trabalhos de drenagem a vida do homem periclita no seu constante labor, bem assim as arvores fructiferas não poderiam viver e fructificar;

Considerando que, esses terrenos estão plantados na sua totalidade de laranjeiras, fruteiras de preço, já citado e conhecido de sobra no Ministerio da Agricultura, Industria e Commercio, não se tornando difficil a sua avaliação judiciosa;

Considerando que, o valor acquisitivo de um enxerto não em logar fixo variam de 3$ a 4$, segundo sua especie e variedade;

Considerando que, a plantação definitiva orça em cerca de 30 % sobre o valor do enxerto;

Considerando que, os tratos culturaes que regulam de duas a tres capinas annuaes fazem com que uma laranjeira antes do 8° anno de edade, signifique um valor nunca inferior a 8$000;

Considerando que, conforme classificou o grande agronomo engenheiro Misom, professor da Escola de Agronomia de S. Paulo e grande autoridade na materia: "As laranjeiras como classificadas em laranjeiras em plena frutificação, laranjeiras enxertadas, em local definitivo, têm mais valor do que enxertos em viveiro..."

Estas considerandas feitas pelo perito dos lavradores, dr. Raymundo Austregesilo de Lima Bastos, mereceram o apoio do perito desempatador nomeado pelo m. m. juiz, tendo ficado só, o perito da empresa, moço advogado que não só não se deu ao trabalho de estudar o assumpto, como se limitou a cumprir a sua missão que era muito outra...

Feita e homologada a pericia requerida em juizo, vêm agora de ser notificados os lavradores occupantes, para desde o proximo mez de julho em deante pagarem de aluguel a quantia de 1:000$000, por mez, e outros para nesse prazo desoccuparem sem mais aquella, os terrenos que cultivam e valorizaram!?...

Essa notificação é assignada pelo mesmo advogado-gerente e representante da Empresa de Terrenos do Districto Federal — mas transformada a propriedade, que agora, diz a notificação, pertence ao sr. Antonio Ribeiro Seabra e d. Angeolina Grimaldi.

Vê-se, que nessa coisa de terras da Fazenda de Paciencia, não ha sinceridade e que o que se tem em mira, é prejudicar centenas de lavradores que ali tem o fruto do trabalho honesto de muitos annos.

E', para evitar esse espesinhamento que se tenta, que nós nos dirigimos a v. ex., pedindo intervir no caso, embora crentes de que a lei garante os amanhadores da terra, de fórma a evitar delongas e despesas superiores ás posses dessa gente digna de melhor sorte.

A lavoura do Districto Federal, agoniza, pelas imposições draconianas dos donos ou que se dizem donos das terras. E a lavoura é um bem commum, que diz com o progresso e barateamento do custo da vida, tirando ainda ao urbanismo muitos individuos que se perderiam e atrophiariam nos meios centraes.

Dahi, o amparo que solicitamos, de modo a garantir o trabalho do lavrador que cultiva terra alheia, por uma lei — legislação de terras —, ou o governo utilizar-se dessas terras por *utilidade publica*, com grandes lucros para o proprio governo, que, desde logo, retalharia essas terras e as venderia aos proprios cultivadores, a curto prazo.

Releve-nos v. ex. a insinuação, porque certamente se dignará providenciar de fórma a amparar e proteger os humildes cooperadores do celleiro da nossa capital, que ora querem expoliar como um grito de guerra contra os lavradores.

Pelo Partido Agrario do Districto Federal. — *Custodio Caravana*, presidente.

Pelo Centro de Protecção aos Lavradores. — *Manole de Freitas*, presidente."

*

Postos medicos do "Correio da Manhã"

ZONA DA CENTRAL DO BRASIL

Posto Medico do Engenho Novo — (Pharmacia "Engenho Novo") do sr. Adelino Ferreira, rua Lins de Vasconcellos n. 3 — Medicos dr. Caio Conrado, ás terças e quintas-feiras e sabbados, das 8 ás 9, e das 19 ás 20 horas dr. Pache de Faria, segundas, quartas e sextas-feiras, das 9 1|2 ás 10 1|2 horas; dr. Raul Cruz, consultas diarias das 11 ás 13 horas; dr. Gonçalves Junior, ás segundas, quartas e sextas-feiras, das 16 ás 17 horas; dr. Manoel Pinto, ás terças, quintas e sabbados, das 17 ás 19 horas e dr. Pereira Brasil, ás segundas, quartas e sextas-feiras, das 19 ás 20 horas.

Posto Medico do Engenho de Dentro (Pharmacia Rio Grandense), rua dr. Bulhões n. 23, de Monteiro & Cia. — Medicos: drs. Gustavo de Rezende, Ribeiro Arrigoni, Henrique Drago e Manoel Cotrim.

Posto Medico do Meyer (Pharmacia Aristides Caire), rua Dias da Cruz n. 165, de H. Drummond & Cia. — Medicos: dr. Colbert Périsse, das 18 ás 20 horas; dr. Castro Faria, das 8 ás 11, diariamente e das 18 ás 20 horas nas terças, quintas e sabbados; dr. Lamounier de Freitas, das 8 ás 11 diariamente e das 18 ás 20 horas, ás segundas, quartas e sextas-feiras; dr. Gonçalves Maia, das 14 ás 17 horas e dr. Paulino Freitas, das 12 ás 14 horas diariamente.

Posto Medico da Piedade (Pharmacia Magalhães), rua Goyaz, n. 370, de Damião Alves de Oliveira Magalhães — Medicos: dra. Guiomar Vieira de Moura, consultas ás segundas, quartas e sextas-feiras, das 3 ás 4 horas da tarde, para senhoras e creanças; dr. Edgard Corrêa de Mello. Este medico attenderá a domicilio ás pessoas que provarem extrema pobreza, no caso de não poderem compercer ao posto medico, isto é, no trecho comprehendido de Engenho de Dentro a Cascadura. As pharmacias acima attenderão a todas as receitas com 10 o|o de abatimento nos medicamentos manipulados e 5 o|o nos demais medicamentos.

Posto Medico de Mangaratiba (Pharmacia e Drogaria N. S. da Guia), Rua Rubião Junior n. 13, de propriedade de Dario Peçanha & C. Consultas diarias.

Em todos os postos acima, a vaccinação é gratuita, para os leitores do "Correio da Manhã".

ZONAS DA LEOPOLDINA

Para attender ao publico, o "Correio da Manhã" inaugurou os seguintes postos:

Os medicos do Posto Central são os seguintes: dr. Alvaro Augusto Moreira, das 8 ás 9 horas; dra. Izaura Bueno, das 9 ás 10; dr. Henrique A. Martins, das 10 ás 11; dr. Euclydes Faria, das 13 ás 14 horas.

O Posto Central installado na Pharmacia Martins, de propriedade do pharmaceutico Eduardo Luiz Martins, á rua Leopoldina Rego 20-A, estação de Ramos.

Primeiro posto — Bomsuccesso — Pharmacia Mem de Sá, largo de Bomsuccesso; dr. José Teixeira de Castro, das 8 ás 12 horas; dr. Jubal de Carvalho Lima, das 18 ás 19 horas.

Segundo posto — Olaria — Pharmacia Bebiano Filho, Estrada de Maria Angu, 355; dr. Waldemar Caruso, das 8 ás 9 horas; dr. Sylvio e Silva, das 10 ás 11; dra. Izaura Bueno, das 13 ás 14; e dr. Paulo Affonso, das 18 ás 19 horas.

Terceiro posto — Estação da Penha — Pharmacia N. S. das Estrellas, Estrada de Portinho, 23; dr. Euclydes Faria.

Quarto posto — Estação de Cordovil — Pharmacia Campos; dr. Jubal de Carvalho Lima, das 10 ás 12 horas.

O Quinto posto brevemente será inaugurado.

Todos os postos terão serviços de vaccinação e qualquer solicitação poderá ser dirigida para o posto Central, na Pharmacia Martins, que mantem serviço permanente de vaccinação, onde se encontra a direcção dos serviços clinicos gratuitos do "Correio da Manhã", nos suburbios da Leopoldina.

As receitas aviadas em qualquer pharmacia dos postos, terão o abatimento de 10 o|o, e a venda dos productos, 5 o|o.

O Tribunal do Jury absolveu um réo de morte

O tribunal popular do jury julgou, hontem, o réo Antonio Luiz da Costa, soldado do exercito, accusado de ter ferido gravemente Manoel Faustino, vindo este a fallecer em consequencia da aggressão, sgundo affirmou a denuncia.

O réo foi preso em S. Paulo e, como desertor, enviado para esta capital, onde foi denunciado e processado como incurso nas penas do art. 294 do Codigo Penal.

O Conselho da sentença negou o facto, absolvendo o accusado.

Attingido por uma pedrada

O menor Polenyro, de sete annos de edade e filho de João Pereira Areas, quando, hontem, brincava em frente á casa de seus pais, que é á rua Paysandú n. 471, casinha XXXIV, foi attingido por uma pedrada, que o feriu na região occipital.

A victima foi soccorrida pela Assistencia Municipal, recolhendo-se depois á respectiva residencia.

Habeas-corpus preventivo denegado

O Supremo Tribunal denegou a ordem de habeas-corpus impetrada em favor do tenente Eurico Mariano de Oliveira, que se queria prevenir contra nova prisão, sob fundamento egual ao que deu causa a primeira.

Jurados multados

O juiz presidente do Tribunal do Jury multou em 60$000 o jurado dr. Caetano Silvestre de Almeida e em 50$000 o dr. João Olavo da Rosa, por terem faltado á sessão de hontem do Tribunal.

Correio Sportivo

Os grandes concursos aquaticos do C. R. Flamengo

No campeonato de football, o São Christovão, o Brasil e o America venceram o Botafogo, o Bangú e o Syrio

Na praia de Botafogo, realizaram-se ante-hontem, os grandes concursos aquaticos promovidos pelo C. R. do Flamengo.

Os 18 pareos corridos, tiveram o resultado abaixo:

1ª prova — 100 metros — Qualquer classe — Livre — Vencedores: Acyr Pires Eyes (Fluminense) e Antonio Ferreira Jacobina Filho (Guanabara) — Tempos: 1', 10 e 1', 10 2|5. Em terceiro logar chegou Eduardo Souto de Oliveira, do Botafogo. Não compareceu Jorge de Oliveira Tinoco.

2ª prova — 100 metros — Juniors — Livre — Vencedores: Murillo Lopes (Internacional) e Rodeval Menezes (Fluminense). Tempos: 1', 15 e 1', 15 3|5. Em terceiro logar entrou Carlos Eduardo Osorio (Natação). Não compareceu Luiz D. E. de Barros. Luiz de S. Rocha foi substituido por Mauricio de Azevedo.

3ª prova — 100 metros — Novissimos — Livre — Vencedores: João Rohe (Guanabara) e A. Souza Carneiro de Barros (Icarahy). Tempos: 1', 16 3|5 e 1', 18 1|5. Karleto Braga conseguiu a terceira collocação. Faltaram Alvaro Coimbra, Paulo P. Gallindo e Eduardo Guinle. Narciso Machado substituiu Alexandre Delayette Netto.

4ª prova — 100 metros — Juniors — A' la brasse — Vencedores: Antonio Laviola (Natação) e João de Lorenzo (Esperia, de São Paulo) — Tempos: 1', 20 4|5 e 1', 34. Manoel Pana Silva, do Internacional conquistou o terceiro logar. Faltaram Jayl Ribeiro Junqueira, Kleber Araujo e Flavio de Oliveira.

5ª prova — 50 metros — Infantis (forte) — Livre — Vencedores: Orlando Ferreira (Fluminense) e Orlando S. Moreira (Icarahy) — Tempos: 30 4|5 e 31. Em terceiro logar entrou José Penante. Luiz dos S. Silva não compareceu. Orlando Corrêa Junior foi substituido por Henrique Abrantes.

6ª prova — 300 metros — Seniors — Livre — Turmas — Vencedora a turma do Guanabara, em primeiro logar no tempo 3'. 57. Em segundo logar a do Botafogo, em 3'. 58 2|5. As turmas inscriptas do Boqueirão e do Botafogo não compareceram. Reynaldo M. Saroldi e Jorge Pessoa foram substituidos, respectivamente, por Pedro Theberge e José Adolpho.

7ª prova — 400 metros — Junior — Livre — Classico "Antonio A. Figueiredo" — Vencedores: Jesus Pinheiro Motta (Fluminense) e Wittres Wolner (Gragoatá). Firmino G. Ribeiro, do Guanabara, entrou em terceiro logar. Faltaram os nadadores da Natação. João P. Ferreira substituiu Angelo Aguiar.

8ª prova — 200 metros — Qualquer classe — A' la brasse — Vencedores: Nelson Stallewood Rebello (Guanabara) e José Pirenet (Esperia). João Bittar, do S. Christovão entrou em terceiro logar. Tempos: 3', 19 1|5 e 3', 30 3|5. O ultimo nadador virou, por diversas vezes, o rosto para o lado. Carlos Temper pelo mesmo motivo. Vasco de Carvalho foi substituido por João V. de Castro.

9ª prova — 100 metros — Marinha — Nado de costas — Vencedores: Luiz Ferreira Leite, do "M. Geraes" e Humberto T. Souza, do "S. Paulo". Tempos: 1', 51 4|5 e 1', 56. José P. Mello, do "Minas" chegou em terceiro logar. Não compareceram Flotilha de Submersiveis, Torpedeiro "Maranhão", "Alagoas", Defeza Minada e Fuzileiros Navaes.

10ª prova — 400 metros — Honra — Juniors — Turmas de 4x100 — Vencedora a turma do Guanabara que tem os seguintes nadadores: Jorge Leuzinger, Emmanuel de Azevedo Martins, Murillo Pereira Reis e Paulo Moreira Brandão. A turma do Flamengo conquistou o segundo logar. Antes porém nos 350 metros o segundo fez mudar de estylo, continuou a prova.

11ª prova — Senhoras e senhoritas — Qualquer classe — Livre — Vencedoras: Thora Milbourne (Icarahy) e Gertrudes F. Gomes (Guanabara). Tempo: 48" e 52" 3|5. Em terceiro logar entrou Ruth Behrendorf, do Icarahy.

12ª prova — 50 metros — Infantil (fracos) — Livre — Vencedores: Luiz Valle Cardoso (Gragoatá) e Alfredo Braull (Guanabara). Tempo: 39 3|5 e 40 4|5. Em terceiro logar entrou Jorge Pessoa, do Guanabara. Substituições: Hermann Borito substituiu Amaury Jeolás e Darcing Juing Hohe foi substituido pelo terceiro collocado.

14ª prova — 50 metros — Juniors — Crawl — Vencedores: Murillo Lopes (Internacional) e Geraldo Imbassahy de Mello (Fluminense). Tempo: 31 1|5 e 32 3|5.

Eugenio Lacerda Nogueira (Gragoatá) em 3º logar. Não correram Francisco Antunes Junior, Jayme P. da Cunha e Mario Tomazzine. José A. Santos Filho, do Flamengo, substituiu Euclydes Martins e Murillo P. Reis a Oswaldo Sá Peixoto.

15ª prova — Marinha — 100 metros — Livre — Vencedores: Bernardino Barboza (S. Paulo) e Luiz F. Leite (Minas). Tempo: 14 2|5 e 1.23. Waldemar Alberto Oliveira, do Benjamin Constant, chegou em terceiro logar.

Não compareceram: Alagoas, F. de Submersiveis, Defeza Minada, Maranhão e Fuzileiros Navaes.

16ª prova — 400 metros — Turmas de 4x 100 — Vencedora em primeiro logar a turma do Gragoatá e em segundo a do Icarahy. Tempo: 6. 47 1|5 e 6. 49 4|5. A turma vencedora tinha os seguintes nadadores: Karleto Braga, Nilo de Araujo, Evaristo Alfenas Leal e Pio Morrissy Ribeiro.

Arakén P. Rebello, substituiu Armando Taborda, do Fluminense, Carlos E. Monteiro de Castro a Eduardo Guinle Junior, Jacy Junqueira a Rubem Roquete, ambos do Guanabara. Paulo R. Nogueira foi substituido por Walter Moss.

17ª prova — 100 metros — Classico "Moema" — Senhoras e senhoritas (sem victorias em primeiro logar como nadadoras de classe) — Diva Veronese, do Vasco, e Olivia Calvert, do Fluminense, respectivamente, em primeiro e segundo logares; em terceiro Gilda S. Marques, do Icarahy.

18ª prova — 200 metros — Qualquer classe — Turmas de 4x50 crawl — Turmas — Collocou-se em primeiro logar a turma do Guanabara e em segundo a turma do Fluminense. Em terceiro, a turma do Icarahy. Miguel Barrozo do Amaral substituiu Francisco A. Junior e Luiz D. E. de Barros a Reynaldo Macedo Saroldi.

*

COM OS VENCEDORES

O vice-presidente da F. do Remo convida todos os amadores infantis, classificados em 1º, 2º e 3º logares, nos concursos aquaticos promovido pelo C. R. do Flamengo, realizado em 13 do corrente, a comparecerem á séde da Federação, amanhã, quarta-feira, ás 5 horas da tarde, afim de proceder nova medição.

OS CAMPEONATOS REGIONAES

S. CHRISTOVÃO — 2
BOTAFOGO — 1

O match realizado domingo entre o S. Christovão e o Botafogo, se não foi um match completo pela efficiencia dos dois teams, desfalcados de Theophilo e Herman e Alfredinho e Allemão, respectivamente, foi uma partida que apresentou suas phases de boa technica e conhecimento sportivo.

Ambos os adversarios portaram-se bem e quer no inicio da partida, em que o Botafogo atacou valentemente, quer no final, onde o S. Christovão commandou a luta, todos os dois agiram observando todos os cuidados e com tento nos menores vãos por onde o competidor pudesse tirar vantagem.

O inicio do jogo foi dado pelo S. Christovão, que perdeu logo uma investida mal dirigida por Bahiano. O Botafogo valendo-se disso carregou e em um periodo que demonstrou grande vontade em vencer, conquistou seu unico ponto, quando Juca recebeu um passe e fez vasar o goal São Christovense.

Depois disto, o S. Christovão procurou annullar a differença, mas o Botafogo não permittiu e todo o primeiro tempo decorreu sob sua vontade, para terminar com a derrota do S. Christovão por 1x0.

O 2º half-time teve começo com uma violenta carga que permittiu Vicente empatar o score. Em seguida Ernesto fez o 2º goal, Vicente novamente, o 3º e o match terminou sem que nada digno de registro houvesse.

Os teams foram estes:

Botafogo — Pessoa; Octacilio e Pardal; Soares, Alfredo II e Lagreca; Maciel, Alkindar, Jolibel, Juca e Claudionor.

S. Christovão — Paulino; Povoa e Zé Luiz; Alberto, Nesi e Julio; Oswaldo, Vicente, Antenor, Ernesto e Martins.

O juiz foi o sr. Francisco Alberto da Costa, do Vasco.

Nos 2ºs teams o S. Christovão por 5x3.

Os teams:

Botafogo — Robas; Armando e Mendes; Humberto, Barbosa e Dorinho; Felix, Baptista, Braga, Vieira e Aragão.

S. Christovão — Dudu'; Mendonça e Vianna; Capanema, Vinhaes e Waldemar; Gilberto, Doca, Arnaldo, Seidl e Firmino, Gilberto no segundo tempo.

O juiz foi o sr. José Cardoso Pires, do Vasco.

*

AMERICA — 1
SYRIO — 0

Jogo sempre equilibrado e cheio de ataques de um e outro competidor, o realizado ante-hontem no campo da rua Campos Salles entre o America e o Syrio Libanez, terminou com a victoria do club local por 1x0.

A insignificancia do score e o facto de haver o vencedor conquistado seu ponto já quando os ultimos minutos da partida se escoavam, demonstram bem a egualdade que houve na disputa.

O Syrio actuou com successo e em suas multiplas investidas contra o goal americano, fel-o passar por máos instantes, na perspectiva permanente de uma capitulação.

O America, ante a actuação contraria não teve como fazer e só no muito esforço despendido conseguiu egualar a offensiva opposta e fazer seus ataques cohesos e perigosos.

Foi em um desses, quando Chiquinho póde atravessar os backs Rodrigues e Cintrão que sua victoria se fez: um shoot perigoso dirigido ao posto de Velloso, redundou no goal que definiu a luta, terminada pouco depois.

Os teams:

America — Egberto; Daniel e Fernando; Elmir, Jonas e Hildegardo; Sayão, Gilberto, Ladislão, Miro e Bayma (no 1º tempo).

Syrio — Velloso; Rodrigues e Cintrão (no 1º tempo, depois Jayme); Lemos, Rogerio e Walter; Rodas, Padua, Ismael, Lucio e Amphrysio.

Nos 2ºs teams, o America venceu por 8x0.

Os teams:

Syrio-Libanez — Amin; Guilherme e Jorge; Barreiro, Jacques e Jurandyr; Miguel, Braga, Gentil, Aquino e Paquetá.

America — Ubirajara; Ciodaro e Waldemar; Perigoso, Reynaldo e Luiz; Moacyr, Adherbo, Aguinaldo, Orlando e Mica.

BRASIL — 3
BANGÚ — 2

Uma das surprezas da tarde de ante-hontem, foi a victoria alcançada pelo Brasil sobre o Bangú, no match levado a effeito no campo do C. R. Flamengo.

O jogo teve começo cheio de enthusiasmo por parte dos jogadores e teve seus goals registrados Eduardo e Ondino, no 1º half-times.

Na parte final, o Bangú marcou mais um ponto, com o mesmo Eduardo, e o Brasil dois, por intermedio de Fragoso e Waldemar.

Destarte, a partida terminou com o score de 3 x 2, favoravel ao S. C. Brasil.

Os teams:

Brasil — Abreu, Abrunhosa, Fiora, Augustinho, Andrade, Adão, Paulo, Franklin, Parada, Octavio e João.

Bangú — Eulalio, Aureo, Carregal, Orlando, Oscar, Bianco, Balbueno, Alvaro, Thimotheo, Totinho e Sylvio.

Nos segundos teams, o Bangú venceu por 9 x 1.

Brasil — Cotta, Raymundo, Heitor, Zé Maria, Lincoln, Juca, Waldemar, Buza, Ondino, Fragoso e Jorge.

Bangú — Floriano, Italia, Luiz Antonio, Oswaldo, Novis, Cezar, Christolino, Anchyses, Eduardo, Pastor e Dininho.

*

MANGUEIRA — 1
MACKENZIE — 1

Terminou empatada a partida entre o Mangueira e o Mackenzie.

O 1º half-time foi favoravel ao Mangueira que conquistou seu goal; mas no 2º, o Mackenzie egualou o score e a partida terminou com o score de 1 x 1.

Mangueira — Affonso; Mario e Omar; Newton, Vieira e Henrique; Adolpho, Pedro, Ataliba, Julio e Lima.

Mackenzie — Isaac; Lazaro e Osmar; Nestor, Mathias e Emygdio; Servulo, Vianna, Goulart, Ramiro e Camarinha.

A partida dos segundos teams não se effectuou, por haver o Mangueira entregue os pontos.

*

O CAMPEONATO FLUMINENSE

Em match desempate de campeonato, encontraram-se domingo, em Nictheroy, o Fluminense e o Serrano.

O jogo foi animado e terminou com a victoria do Serrano, por 4 x 0.

Os teams:

Fluminense — Ferreira; Henrique e Vicente; Mazzeu, Antoninho e Alliado; Luiz, Durval, Zico, Sylvio e Mina.

Serrano — Margarido; Rubens e Gaiola; Lima, Brandão e Gaguinho; Waldemiro, Antonico, Agostinho, Jorge e Jerson.

A prova preliminar entre o Canto do Rio e o Fluminense, nos segundos teams, terminou com a victoria do C. do Rio, por 3 x 2.

Os teams:

Fluminense — Francisco; Allemão e Argeu; Abel, Guerra e Ivo; Rochael, Honorato, Santinho, Nelson.

C. do Rio — Zé Maria; Elsio e Mario; Santa Rosa, Celio e Ventura; Paulo, Waldir, Segadas, Chico e Orlando.

*

A PROXIMA ASSEMBLÉA DA CONFEDERAÇÃO

O presidente da Confederação Brasileira de Desportos, no exercicio de suas attribuições legaes, convoca, extraordinariamente, para o dia 13 de janeiro proximo futuro, a assembléa geral das filiadas á entidade maxima, e com a seguinte ordem do dia:

a) eleição de membros conselho de julgamento, nas vagas existentes;

b) eleição dos membros do conselho technico, nas vagas existentes.

*

ASSEMBLÉA GERAL NO FIDALGO

O presidente, convida os associados quites para se reunirem em assembléa geral extraordinaria (1ª convocação) depois de amanhã, quinta-feira, ás 8.30 horas, na séde social, afim de deliberar sobre a seguinte ordem do dia:

a) reforma dos estatutos;

b) assumpto de caracter urgente.

*

RESOLUÇÕES DA DIRECTORIA

A directoria em sua ultima sessão, resolveu:

a) approvar a acta da sessão anterior; b) tomar conhecimento dos officios ns. 564, 570 e circular 566, da Liga Metropolitana e officio nº 468, do America Foot Ball Club; c) convidar os srs. Floriano Peixoto Monteiro, Hilton da Silva Mattos e os representantes do Argentino F. C. e S. C. Oriente a comparecerem na séde social das 8,30 ás 9 horas, afim de tratar de assumptos urgentes que lhes dizem respeito; d) não attender aos pedidos do Rio F. C., S. C. Campista e João do Rio A. C. sobre a cessão do campo; e) não attender ao Terra Nova Club e ao Combinado "Primeiro Nós" sobre o comparecimento dos teams aos festivaes, por motivo de força maior; f) conceder demissão do quadro social ao sr. Alvaro Martins; g) não acceitar o convite do Club Vaidosos do Encantado, por circumstancias especiaes; h) realizar a 10 de janeiro um festival sportivo; i) convocar uma assembléa geral extraordinaria para o dia 15 do corrente.

*

INDEPENDENCIA F. C.

O presidente convida todos os socios quites, a se reunirem em assembléa geral ordinaria em 2ª e ultima convocação hoje 15, ás 8,3$ horas.

Ordem do dia:

Prestação de contas de 1925 eleição de nova directoria; interesses geraes.

*

O FESTIVAL NO CAMPO DO INDEPENDENCIA, PROMOVIDO PELO S. C. ANDARAHY

Realiza-se no proximo dia 20 do corrente o festival sportivo promovido pelo S. C. Andarahy em beneficio do Gremio P. de Villa Izabel, que está sendo esperado por todos daquelle club.

O programma é este:

— Primeiro match: Uma taça — Itamaraty X Combinado Andarahy.

— Segundo match: 11 ricas medalhas e 1 taça — Pé de Anjo X Combinado Riachuelo.

— Terceiro match: 11 ricas medalhas douradas e 1 taça. — Combinado Sertanejo X Alliados Engenho de Dentro.

Os premios estão expostos nas vitrines da Casa Clarck á rua Marechal Floriano.

*

A. C. BRASIL

O presidente convida todos os associados, a se reunirem em assembléa geral ordinaria, quinta feira, 17 do corrente, ás 8 horas na séde do club.

Ordem do dia:

Eleição de nova directoria para o anno de 1926; interesses geraes.

Excursionismo

GREMIO EXCURCIONISTA NACIONAL

Hoje, terça-feira, ás 7,30, haverá reunião de directoria, para a qual pede-se o comparecimento dos senhores directores.

A' bibliotheca foram affertadas: "Indicador alphabetico dos actos officiaes geraes referentes ao Ministerio da Guerra, comprehendendo os principaes de outros ministerios e demais dependencias da União no periodo de 1922", pelo sr. Manoel Barbosa, e "Ubirajara, lenda tupy, de José de Alencar", pelo sr. Oscar Duprat.

BOX

EM BUENOS AIRES

Buenos Aires, 13 (U. P.) — O pugilista Galtieri derrotou por pontos o seu adversario Gonzalez.

*

DESAFIANDO

O sr. Alcebiades Vieira, rio-grandense, com 1.82 de altura, desafia todos os pesos da sua categoria, especialmente Eusebio Maximo.

*

COMO BENNY LEONARD SE FEZ CAMPEÃO

Contámos ha dias o que succedeu ao pugilista Ad. Walgast, quando elle foi a Buffalo, pouco depois de haver perdido o titulo de campeão mundial peso leve, apanhar uma surra de Rocky Kansas.

Era então o campeão dessa categoria, do mundo inteiro o inglez Welsh, que foi, por sua vez, encontrar-se com o Kansas em Buffalo. Logo ao primeiro round Rocky Kansas desenvolveu furibundo ataque sem treguas, ao corpo de Welsh e continuou com direitas e esquerdas formidaveis contra o nada forte estomago do seu adversario. No setimo round Welsh parecia tão machucado interiormente que toda gente julgou não poder elle continuar combatendo. Tinha-se dobrado todo e nessa posição fugia pelo ring sem querer um contra-ataque. Seu pensamento estava unicamente posto na idéa de se defender nos 3 rounds que faltavam e em evitar, portanto, o K. O.

Welsh conseguiu realizar o seu proposito, se bem que ficasse, no final, em condições lamentaveis. Kansas, praticamente, havia ganho todos os rounds, mas como a esse tempo, em 1917, não se admittia decisão nos matches que se realizavam no Estado de Nova York, Welsh póde continuar de posse do titulo que lhe pertencia.

Pouco tempo depois, Welsh, sem estar ainda bem curado da surra, acceitou um match pelo campeonato, com Benny Leonard, que nessa época gozava da fama de ter punch de senhorita.

Parece que Welsh imaginou não lhe ser difficil, com semelhante adversario, dansar no ring trinta minutos sem perigo sério. As coisas, entretanto, haviam de lhe correr bem ao contrario, como correram.

Sabedor Leonard do modo como fóra levado a effeito o match de Buffalo, e sabendo, por conseguinte, de que modo Kansas havia ensopado Welsh, concentrou seus ataques mais violentos no estomago do campeão. Desprezou quasi todas as opportunidades de bater na mandibula para o fazer em troca, no corpo. E pouco a pouco Welsh foi sentindo uma dor intensa no abdomen e a força lhe foi fugindo dos punhos. Subito, perdeu toda energia e incapaz de se defender começou a caminhar pelo ring, cambaleante, como ebrio, sem se defender dos murros do adversario.

O match estava completamente definido e o referee, sem o menor logar para duvidas nesse sentido pensou acertadamente que deveria dar o combate por terminado. Levantou, pois, o braço de Leonard que assim conquistava o campeonato mundial por K. O. technico, e acompanhou em seguida Welsh até ao seu corner, onde elle, vencido, se deixou cair no banco como uma massa inerte, sem vontade e absolutamente sem forças.

Foi assim que Leonard surgiu para a fama, fama que se devia firmar e engrandecer bem depressa.

*

EM NOVA YORK

Nova York, 14 (U. P.) — O pugilista Blackbill venceu por decisão Scott McKreen numa peleja de dez rounds. No sexto round McKreen allegou um foul do adversario, não sendo porém attendido.

*

O CAMPEONATO PESO PENNA

Nova York, 14 (U. P.) — Sexta feira á noite disputar-se-á aqui o segundo campeonato mundial da estação. Kid Kaplan defenderá o seu titulo de campeão mundial de peso penna contra Babe Hermann, num match em quinze rounds.

CORRESPONDENCIA

A. Ciani — O sr. Jacintho Costa deseja encontrar-se comsigo, hoje, nesta redacção, ás 6 horas da tarde.

Volley-Ball

2º REGIMENTO DE ARTILHARIA x AMERICA F. CLUB

Realizando-se, amanhã, quarta-feira, um treino com os 1º e 2º teams do 2º regimento de artilharia, o capitão de volleyball solicita o comparecimento, na séde, dos seguintes jogadores:

A's 7 1|2 horas — Raphael Stamato Sobrinho, Ignacio Guimarães, Newton Motta, Fernando Nascimento e Silva, A. Gomes, Hildebrando Magalhães e Henrique Guimarães.

A's 8 1|2 horas — Ubirajara Guimarães, Hermes Amadei, Alfredo Fernandes Valente, Max Repsold, Alberto Sarmento, Bruno de Mendonça e José C. Gomes.

XADREZ

CLUB JUVENTUDE ISRAELITA

A inauguração do seu torneio campeonato

Com um brilhantismo que excedeu a melhor espectativa, foi iniciado ante-hontem, na séde do Club Juventude Israelita, o primeiro torneio campeonato de xadrez, promovido pela sua directoria, com o concurso de alguns nomes bastante conhecidos em nossas rodas enxadristicas.

O presidente do club abriu a sessão com uma breve allocução, cedeu a palavra, depois, ao director sportivo sr. Mario Rosenblat que explicou rapidamente os fins da reunião, apresentando em seguida o sr. Luiz Vianna, que presidia a mesa, e que fez uma prelecção sobre o xadrez e a sua disciplina.

A grande assistencia, cerca de 80 socios, ouviu com interesse aquella breve conferencia e depois acompanhou lance a lance todas as quatro partidas que inauguraram o torneio e que tiveram este resultado:

L. Vianna x B. Lerner; ganhou L. Vianna.

E. Halperin x M. Lerman, empataram.

N. Boker x P. Stoler; ganhou Beker.

Skaler x Niemirovsky; ganhou Niemirovsky.

Por um accordo, com o director, o sr. Brunstein ficou bey, jogando em seu logar o sr. L. Vianna.

Para a segunda sessão, que será jogada sexta-feira proxima, ás 9 horas da noite, foram sorteados estes amadores:

Niemirovsky x Beker.
Skaler x Stoler.
Lerman x Vianna.
Brunstein x Halperin.
Lerner — Bey.

Para a terceira sessão, que será disputada domingo proximo, ás 3 horas da tarde, foram sorteados estes pares:

Beker x Lerner.
Stoler x Halperin.
Lerman x Skaler.
Brunstein x Niemirovsky.
Vianna — Bey.

*

UM NOVO GRANDE TORNEIO

Vienna, 14 (U. P.) — Iniciar-se-á em Semmering a seis de março proximo, um campeonato internacional de xadrez, em que tomarão parte dezeseis mestres, entre os quaes Capablanca, Aljechin, Bogoljubow, Rubinstein, Torre, Vidmar, Rossellix e Tarrasch.

TURF

A CORRIDA DE ANTE-HONTEM, NO JOCKEY-CLUB

Tanguary, Bruce e Prata foram os ganhadores dos programmas classicos

As ultimas reuniões da temporada vão decorrendo com os seus caracteristicos inevitaveis: um accentuado desinteresse pelas carreiras e consequentemente pelas apostas. O publico que vae aos hippodromos é pequeno, mesmo quando a corrida é realizada com um programma interessantissimo como ainda ante-hontem aconteceu no Jockey-Club. Estivessemos em agosto ou setembro e o velho hippodromo de S. Francisco Xavier teria abrigado uma enorme multidão para assistir ao grande premio Henrique Possollo, no qual de novo se mediram Tanguary e Maranguape com Queixume, que muitos querem que seja o crack de sua geração. Mas o irmão materno de Kitchener, o grande Kitchener que deixaria a perder de vista todos os melhores representantes da actual geração, tem feito tudo para desilludir os que lhe attribuem um titulo que requer uma somma enorme de qualidades, que elle positivamente não possue, salvo melhor opinião. Dos tres annos nacionaes que se encontram em entrainement o mais capaz, o crack, é sem sombra de duvida Tanguary, um pouco melhor que Maranguape. Dizemos dos que se encontram em entrainement, porque a nossa opinião a respeito é conhecida e nós a mantemos integralmente: o leader da geração que iniciou sua campanha este anno é Questor. Alguns mezes mais e teremos esse Sin Rumbo de novo nas pistas. E então, de de que o apresentem em perfeitas condições de saude, temos certeza de que offuscará as glorias do duo terrivel do Stud Lundgren.

Ante-hontem, Tanguary cobriu os 2.000 metros do pareo Henrique Possollo quasi de a extremo a extremo. Foi o primeiro a partir, mas logo Queixume se collocou a seu lado. Na primeira curva os dois desgarraram, não tendo, porém, as collocações soffrido modificação. Pouco depois Tanguary conseguia ligeira vantagem sobre o adversario, vantagem que no começo da recta opposta se tornou nitida e foi augmentando gradativamente até que no antigo areal era de cerca de tres corpos. Ainda ahi se esperava que Queixume correspondesse á espectativa, que era a de sua victoria no tradiccional classico. De resto, não havia motivo para o contrario. Quando, porém, na entrada da recta final o filho de Miss Florence se destacou ainda mais, todas as esperanças no successo do pensionista do Stud Expeditus se dissiparam. Queixume não só não descontava o terreno que o separava do leader, como rapidamente ia se deixando alcançar por Maranguape que, afinal, o derrotou vindo lutar com o seu companheiro de blusa, o qual nos ultimos duzentos metros do percurso teve de empregar o maximo de esforços para accrescentar á sua fé de officio mais este triumpho classico. Quanto a Queixume a sua acção final foi, tão debil que Canadá, entre o recinto da repesagem e o disco lhe arrebatou a terceira collocação. Má, pois a impressão deixada pela performance do filho de Sin Rumbo e Ma Choutte, que julgamos apenas um bom cavallo, longe de ser um crack.

Zabala, que montou o ganhador, foi ainda o jockey de Prata, vencedora do classico Raphael de Barros. Sincera e Comedia, esta franca favorita e que foi a ultima a passar o disco, correram nas principaes posições até o começo da ultima recta, onde aquella filha de Smoking as bateu, o mesmo fazendo a seguir Andromeda e Caravana. Nos 2.000 metros Andromeda collocou-se em violenta carga ás patas da leader, que a derrotou por palheta, com muito esforço. Caravana se classificou terceira, deixando longe Sincera e a representante do turf paulista.

O grande premio Criação Argentina foi ganho de ponta a ponta por Bruce, que A. Feijó conduziu com muita prudencia. Só por isso o filho de Packoy, cujas actuaes condições evidentemente não são muito boas, derrotou Picklock que o acompanhou desde o pulo, muito de perto, por pequena differença. A terceira, Asmodéa, terminou a varios corpos do filho de Perrier.

FOI O SEGUINTE O RESULTADO GERAL DO PROGRAMMA:

Premio Esclava — 1.450 metros — 3:000$000 — 1º, Milongueiro, 6 annos, Argentina, por Mojinete e Guillermina, do sr. A. Carlucio, 55 kilos, D. Suarez; 2º, Salvatus, 55, A. Routhledge; 3º, Raposão, 52, C. Fernandez; 4º, Poesia, 50, A. Rosa; 5º, Monna Vanna, 50, N. Gonzalez. Tempo, 97 3|5 segundos. Ganho facilmente por um corpo; o terceiro a egual distancia do segundo. Poules: simples, réis 19$000; dupla, 45$700. Movimento do pareo, 4:580$000.

Premio Manilha — 1.450 metros — 3:000$000 — 1º, Valete, 3 annos, Rio de Janeiro, Ravengar e Babylonia, do sr. Annibal F. de Oliveira, 51 kilos, O. Barroso; 2º, Gavota, 51, A. Rosa; 3º, Serio, 53, C. Ferreira; 4º, Quoi-? 50, J. Gomes; 5º, Cigarra, 51, A. Feijó; 6º, Zainab, 55, C. Fernandez; 7º, Florete, 53, B. Cruz; 8º, Quitute, 51, N. Gonzalez; 9º, Cupim, 51, D. Suarez. Não correram Carmela, Cuco e Tertius Gaudet. Tempo, 96 2|5 segundos. Ganho firme por um corpo; o terceiro a cabeça do segundo. Poules: simples, réis 256$000; dupla, 62$000. Movimento do pareo, 8:374$000.

Grande premio Criação Argentina — 2.000 metros — 8:000$000 — 1º, Bruce, 3 annos, Argentina, por Packoy e Sanguinaria, do sr. Humberto F. Soares, 54 kilos, A. Feijó; 2º, Picklock, 54, C. Fernandez; 3º, Asmodéa, 49, B. Cruz; 4º, Cambronette, 52, A. Silva. Tempo, 133 4|5 segundos. Ganho com esforço por pescoço; o terceiro a varios corpos do segundo. Poules: simples, 20$900; dupla, 29$100. Movimento do pareo, 12:890$000.

Premio Palmas — 1.450 metros — 3:000$000 — 1º, Salerno, 6 annos, Uruguay, por Maroñas e Sorrentina, do sr. A. G. de Oliveira 55 kilos, P. Zabala; 2º, Mongue, 51, D. Suarez; 3º, Salvatus, 51, A. Routhledge; 4º, Tijuca, 50, A. Silva, 5º, Perfumado, 55, A. Feijó. Não correram Raposão e Poesia. Tempo, 95 segundos. Ganho com esforço por tres quartos de corpo; o terceiro a quatro corpos do segundo. Poules: simples, 29$200; dupla, 29$200. Movimento do pareo, 18:388$000.

Premio Mirante — 1.600 metros — 3:000$000 — 1º, Nativo, 6 annos, S. Paulo, por Maboul e Miss Florence, do dr. L. de Paula Machado, 50 kilos, A. Silva; 2º, LYara, 52, A. Rosa; 3º, Barbara, 53, J. Gomes; 4º, Obelisco, 55, C. Fernandez; 5º, Ouvidor, 51, L. de Souza; 6º, Onda, 53, A. Feijó. Não correu Tritão. Tempo, 104 3|5 segundos. Poules: simples, 16$200; dupla, 29$500. Movimento do pareo, 26:414$000.

Premio Nubil — 1.600 metros, 3:000$000 — 1º, Pleno, 8 annos, Argentina, por Carlos XII e Artemis, do sr. Paulo Rosa, 54 kilos, J. Gomes; 2º, Percy, 52, L. de Souza; 3º, Burlon, 50, O. Barroso; 4º, Freira, 51, A. Rosa; 5º, Portento, 55, A. Feijó; 6º, Cocquidan, 52, A. Routhledge; 7º, Danubio, 55, W. Lima; 8º, Estero, 51, D. Suarez; 9º, Loredau, 52, C. Ferreira; 10º, Mac, 52, C. Fernandez. Tempo, 103 3|5 segundos. Poules: simples, 44$000; dupla, 82$600. Movimento do pareo, réis 30:880$000.

Classico Raphael de Barros — 2.200 metros 6:000$000 — 1º, Prata, 4 annos, Paraná, por Smoking e Maravilha, do sr. A. G. de Oliveira, 52 kilos, P. Zabala; 2º, Andromeda, 51, C. Ferreira; 3º, Caravana, 54, W. Lima; 4º, Sincera, 55, A. Feijó; 5º, Comedia, 55, A. Silva. Não correram Asmodéa e Amancay. Tempo, 148 3|5 segundos. Ganho com esforço por palheta; o terceiro a dois corpos do segundo. Poules: simples, 57$600; dupla, 62$900. Movimento do pareo, 30:308$000.

Grande premio Henrique Possollo — 2.000 metros — 15:000$000 — 1º, Tanguary, 3 annos, S. Paulo, por Sin Rumbo e Miss Florence, do sr. F. Lundgren, 54 kilos, P. Zabala; 2º, Maranguape, 54, C. Ferreira; 3º, Canadá, 54, A. Feijó; 4º, Queixume, 54, A. Silva; 5º, Boreas, 54, C. Ferandez. Não correram Verona, Ancora e Quirato. Tempo, 133 4|5 segundos. Ganho firme por tres quartos de corpo; o terceiro a tres corpos do segundo. Poules: simples, 16$700; dupla, 31$300.

Premio Ousada — 2.200 metros — 4:000$000 — 1º, Mouro, 4 annos, França, por Houli e L'Adour da sra. Arminda Mourão, 52 kilos, L. de Souza; 2º, Tupy, 52, C. Fernandez; 3º, Ramalero, 51, C. Ferreira; 4º, Paraguaya, 50, A. Silva; 5º, Peccador, 51, A. Feijó; 6º, Rataplan, 55, A. Routhledge. Tempo, 147 segundos. Ganho firme por um corpo. Poules: simples, 43$900; dupla, 116$300. Movimento do pareo, 34:714$000.

Premio Regente — 1.600 metros — 1º, Primazia, 4 annos, S. Paulo, por Novelty e Love Spark, do dr. L. de Paula Machado, A. Silva; 54 kilos; 2º, Dalila, 52, A. Feijó; 3º, Granito, 55, C. Fernandez; 4º, Santuzza, 53, W. Lima. Correram mais Hercules e Tymbira. Tempo, 103 4|5 segundos. Poules: simples, 20$; dupla, 32$200. Movimento do pareo, 28:894$000. Movimento geral, 221:756$000. Pista, pesada.

*

AS INSCRIPÇÕES DE HOJE, NO DERBY-CLUB

De accordo com o projecto que publicamos na edição de ante-hontem, serão encerradas hoje, ás 4 1|2 da tarde, as inscripções para a ultima corrida da temporada official do Derby-Club. Na mesma occasião serão recebidas as declarações de não confirmação de inscripção no grande premio Encerramento.

*

VARIAS NOTICIAS

Seguirão hoje para a capital de S. Paulo os pensionistas do Stud Expeditus Queixume, Rabelais, Rival, Trampolin e Quietação, que vão acompanhados do entraineur T. Bento de Oliveira. Esse entraineur estará de regresso ao Rio na proxima sexta-feira.

—:— Não se reuniu hontem para julgamento da reunião de ante hontem a commissão de corridas do Jockey-Club. Essa reunião, provavelmente, se realizará hoje.

—:— Regressou hontem para a capital paulista o entraineur Ermini de Freitas.

A VIDA EM VIDROS
Rhum Creosotado
DO
Ernesto Souza
BRONCHITE
Rouquidão, Asthma, Catarrhos chronicos
GRANDE TONICO
abre o appetite e produz a força muscular

FORMULA:
CREOSOTO DE FAIA
-:-IODO-:-
Hypophosphito de SODIO
Hypophosphito de CALCIO
GLYCERINA
Fartos elementos para a Hygiene dos Pulmões e
: : Robustez : :
Ap. D. G. S. P. n. 56, de 1|10|1894. (6381)

Estava disposta a perdoar e foi aggredida pela propria filha

O facto occorreu na rua Marechal Floriano e provocou a indignação de todos quantos o assistiram, conhecida que foi a causa. Uma mulher, já edosa fora aggredida e subjugada por uma outra, ainda jovem e que se fazia acompanhar de um rapaz. Com a presença da policia os animos se reanimaram e a coisa se explicou. Fora a aggredida Antonia Pereira Martins e a aggressora sua propria filha. Na delegacia do 4º districto para onde foram levadas as protagonistas desta scena, contou Antonia Pereira Martins que ha tempo sua filha Olga fora seduzida por Benjamin de Azevedo, que com ella fugira de casa, á rua Vaz de Toledo n. 11. Encontrando o casal na rua acima, ella, como mãe sentiu-se feliz de ver a sua filha e estava disposta a perdoar mesmo o seu mão passo. Foi quando se viu aggredida por Olga, auxiliada pelo amante. A policia entendeu de agir no caso, resultando Benjamin no xadrez e deixando Olga detida numa sala reservada.

O crime é da alçada do pretor

Por ter o juiz da 6ª vara criminal verificado não ter a morte da victima resultado do ferimento recebido, ordenou que o processo baixasse á pretoria.

O processo refere-se ao réo Isaltino Costa, que com um canivete punhal produziu ferimento em Leocadio Luiz Manoel.

Condemnação na 8ª vara criminal

O juiz da 8ª vara criminal julgou procedente a allegação do ministerio publico e condemnou Anna Martins a um anno de prisão cellular.

Pequenos accidentes na Central do Brasil

Proximo á estação de Professor Miguel Pereira, entre os kilometros 95 e 98 da Linha Auxiliar, cahiram varias barreiras, impedindo o trafego durante algum tempo. Por esse motivo o trem S A 3 soffreu atrazo de mais de uma hora no seu horario. A administração da estrada providenciou para a desobstrucção da linha.

O tender da locomotiva 11, da Rio d'Ouro, descarrilhou no pateo da estação de Triagem, na Linha Auxiliar, impedindo o trafego do trafego dos trens naquelle trecho durante algum tempo.

Não houve desastre pessoal, nem prejuizo a lamentar.

Morreu soterrado por um enorme blóco de terra

A Central do Brasil está demolindo uma barreira existente nas proximidades das officinas do Engenho de Dentro e emprega para isso uma turma de operarios d'ella, fazia parte o de nome Antonio Teixeira, de 65 annos, casado e residente em S. Matheus, no Estado do Rio. Pela manhã de hontem, quando mais intenso corria o serviço um enorme bloco se desprendeu da barreira e foi soterrar o infeliz Teixeira que della foi retirado pelos companheiros, já cadaver.

A policia do 20º districto scientificada do desastre compareceu ao local e fez remover o cadaver para o Necroterio.

Um ajudante de chauffeur morre com o craneo fracturado

No pateo comprehendido entre os armazens 13 e 14, do Caes do Porto, está sendo descarregada grande quantidade de madeira, da firma J. Celloso & Cia., estabelecida á rua Santo Christo n. 244. Uma turma de operarios da referida firma estava retirando essa madeira, que era removida para o deposito no auto-caminhão n. 2.444, de que era ajudante João Silva, de 42 annos, casado, portuguez e residente no deposito de J. Velloso & Cia.

Hontem pela manhã, o ajudante auxiliava os operarios no transporte da madeira quando um tôro se desprendeu do monte e foi apanhal-o na cabeça, fracturando-o. O desgraçado teve morte instantanea.

Avisada a policia esta compareceu ao local, e fez remover o cadaver do infeliz para o Necroterio.

SEM FIO

INAUGURAÇÃO DO CURSO DE RADIOTELEGRAPHIA E RADIOTELEPHONIA NA RADIO SOCIEDADE DO RIO DE JANEIRO

Foi inaugurado hontem, ás 5 1|2 da tarde, o curso de radiotelegraphia e radiotelephonia creado pela Radio Sociedade do Rio de Janeiro, em sua séde, no Pavilhão Tchecoslovaco.

Com a presença de quasi oitenta alumnos, o dr. Alvaro Osorio de Almeida, director da Radio Sociedade, na ausencia do dr. Henrique Morize, director-presidente, fez a apresentação ao corpo discente do professor a quem foi confiado o curso — o engenheiro Victoriano Augusto Borges. Explicou, então, o intuito da Radio Sociedade ao facilitar a seus associados o estudo da radiotelephonia e da radiotelegraphia. Executava a sociedade o programma que se impoz, de exercer em nosso meio uma missão educativa, ampliando agora a execução desse programma com a diffusão do conhecimento, tão util, da radiotelegraphia e da radiotelephonia. Em um paiz como o nosso, em que os governos defrontam, simultaneamente, multiplos problemas, de toda especie, nem sempre é possivel á iniciativa governamental attender tão rapidamente quanto é preciso a todas as necessidades publicas, e é por isso que as iniciativas particulares, adeantando-se á acção dos governos, merecem do publico e dos administradores applauso e estimulo.

Inaugurando o curso, o professor Victoriano Borges deu a sua primeira lição sobre noções de electricidade indispensaveis ao estudo da radiotelegraphia e da radiotelephonia.

O PROGRAMMA DO RADIO CLUB

O Radio Club do Brasil, por intermedio da estação S. P. E. Praia Vermelha da Repartição Geral dos Telegraphos, com onda de 312 metros, transmittirá hoje o seguinte programma:

De 1 ás 2 horas — Abertura das bolsas de café, assucar, algodão e cotações cambiaes. — Discos das casas Edison e Paul J. Christoph e abertura das bolsas de café de Santos.

Das 4 ás 5,30 — Previsão do tempo. — Serviço de informações telegraphicas da Agencia America. — Discos das casas Paul J. Christoph, Optica Ingleza e Byington & C. — Encerramento das bolsas commerciaes. — Movimento commercial do café em Santos e Nova York. — Bolsas de Titulos.

Das 7 ás 8,30 — Concerto da orchestra do Hotel Avenida, sob a direcção do maestro Henrique Sanchez. — Movimento commercial do dia do Rio, Santos e Nova York. — Noticias telegraphicas. — Previsão do tempo (serviço da noite). — Notas de interesse geral e notas dos jornaes da noite.

Das 8,30 ás 8,55 — Conferencia semanal do Departamento Nacional de Saude Publica.

Das 8,55 ás 9,05 — Intervallo para recepção dos signaes horarios de S. P. Y.

Das 9,05 em deante — Transmissão da hora certa recebida de S. P. Y. (Arpoador) do boletim do tempo para os Estados do Sul e do concerto vocal e instrumental organizado pelo Radio Club do Brasil, com o seguinte programma:

Primeira parte

1 — Alberto Nepomuceno — "Alvorada na serra", pela orchestra do Radio Club do Brasil.

2 — Arthur Napoleão — "Romance", solo de piano, pelo professor J. Octaviano.

3 — Alberto Nepomuceno — "Soneto", canto, pela senhorita Elzy de Alvarenga.

4 — a) Faulhaber — "Dialogo"; b) Francisco Braga — "Chant d'Automne"; c) J. Octaviano — "Elegia", pela orchestra do Radio Club do Brasil.

Segunda parte

1 — Henrique Oswald — a) "Elgia); b) "Scherzo", (1ª audição).

2 — Carlos Gomes — Ballata da opera "Guarany", canto, pela senhorita Elzy de Alvarenga.

3 — a) J. Octaviano — "Elegia"; b) Francisco Braga — "Air de Ballet", violino, pelo professor Alphons Ungerer.

4 — Carlos Gomes — Protofonia da opera "Guarany", pela orchestra do Radio Club do Brasil.

"RADIO"

Circula hoje mais um numero da excellente revista "Radio", a magnifica edição brasileira, consagrada exclusivamente á T. S. F. unica no genero, aliás, que se publica entre nós.

"Radio" inicia uma nova phase em sua vida, sendo agora um orgão realmente interessante, dada a sua collaboração technica de alta valia, entre a qual devemos destacar, as exclusivamente adquiridas pela revista ás maiores sumidades americanas no assumpto.

"Radio" ensina a montar os mais modernos circuitos, de 3 a 5 valvulas, pois que em todos os artigos são estudados os dados theoricos e os detalhes praticos.

Além disso, "Radio" é o vulgarizador mais completo do mercado brasileiro de material electrico e radiotelephonico, encontrando-se nella todas as informações e cotações das grandes casas da nossa praça e de São Paulo.

CENTRAL DO BRASIL

O superintendente geral dos armazens de emergencia da Estrada, dr. Pereira da Silva, muito se tem esforçado afim de attender ao justo appello do pessoal dessa via-ferrea que trabalha no interior, tanto assim que por estes dias serão inaugurados mais seis armazens de emergencia situados em Governador Portella, Entre Rios, Palmyra, Lafayette, Sete Lagoas e Corintho.

Esses armazens serão unicamente para o abastecimento do funccionalismo da Central do Brasil.

— O dr. Erico Delamare São Paulo, sub-director do Trafego, conseguiu iniciar hontem, o trafego diurno para o nocturno de luxo mineiro, entre esta capital e Bello Horizonte.

O citado trem circulará uma vez por semana, a titulo de experiencia.

— A estação D. Pedro II forneceu hontem, por conta dos diversos ministerios e outras repartições publicas, 84 passagens na importancia de 1:627$700.

— O ramal de Lima Duarte, será inaugurado officialmente, no dia 1º de janeiro proximo.

— Devem comparecer ao escriptorio do Trafego, os srs. Henrique de Araujo, Diogenes Gonçalves Bruga, Francisco Fausto Suzano, Decio de Almeida, Emygdio Cardoso Chagas, Cortano Monteiro de Barros e Carlos Santos Ferreira.

— Serão chamados amanhã, a prova oral do concurso de praticantes da 2ª divisão da Central do Brasil, os seguintes candidatos: João Joaquim Pacheco, João Francisco Nunes, João Marques Gonçalves, João Carlos de Carvalho, José Teixeira Pinto, José Nilo Bandeira, José Maria Vieira, Cicero Lopes, Celso Tavares, Durval Ferreira de Freitas, Edmundo Magalhães Salgado, Domingos Antonio Vieira Filho.

Quasi morreu afogado um imprudente!

Não obstante a agitação formidavel que reinava hontem em Copacabana, Luiz Pinto Ribeiro, funccionario do Lloyd Brasileiro, scismou que havia de tomar banho de mar, naquella praia.

Em vão, os banhistas e outras pessoas que alli se achavam procuraram dissuadil-o disso. O imprudente atirou-se á agua, sendo, em pouco tempo, envolvido pelas vagas e arrastado pela correnteza para longe.

Ninguem poude soccorrel-o, e Pinto Ribeiro, teve de lutar cerca de uma hora até que conseguisse chegar, exhausto, á praia, onde o foi buscar um auto-ambulancia da Assistencia Municipal. No Posto Central foram então prestados soccorros medicos, sendo o imprudente, depois, removido para a respectiva residencia, á rua Candido Ramos n. 73.

Victima de um accidente no Cáes do Porto

O carroceiro José Rocha, residente á rua Tavares Puerra n. 26 foi hontem, no Caes do Porto, victima de um accidente em que lhe resultou um grave ferimento na cabeça.

Chamada a Assistencia esta o soccorreu, internando-o no Hospital de Prompto Soccorro.

EURYTHMINE DETHAN
NEVRALGIA
DÔRES
RHEUMATISMO
GRIPPE
FEBRES
(3733)

INDICADOR

ADVOGADOS

Dr. Alvaro Goulart de Oliveira — Avenida Rio Branco, 114, sala 5.
Dr. Salgado Filho — R. General Camara 47, 1º and. Tel. 5304, Norte.
Drs. Verissimo de Mello e Domingos Louzada — Quitanda 45. T. C. 3907.
Dr. J. M. Mac Dowel da Costa — General Camara 66. Tel. N. 4747.
Dr. Edmundo de Miranda Jordão — General Camara, 20. Tel. N. 6374.
Dr. Edmundo Accacio Moreira — esc. á rua do Ouvidor, 119, esq. da Avenida Rio Branco, 4º andar, sala n. 3. Tem succursaes nos Estados do Paraná e Santa Catharina.
Dr. C. Daniel de Deus — Advogado Esc. r. Rosario, 172, sala I. Tel. Norte 4975.
Dr. Leopoldino de Oliveira, advogado, 7 Setembro, 75, 3º, Phone N. 3269.

MEDICOS

Dr. Luiz Ramos — P. Saens Pena, 3, R. Conde Bomfim 85. Tel. V. 1639.
Dr. I Malagueta — R. do Carmo, 5, (Esq. de S. José). Tel. 2652 C.
Dr. A. Pampiona — Medeiros Passaro, 27, Tijuca, V. 1276, 1º de Março 13, N. 5303, das 14 ás 16 horas.
Dr. Henrique Duque — Rodrigo Silva n. 5. Resid.: R. Ibituruna, 73.
Prof. Austregesilo — Cons.: 7 de Setembro 211 (3 ás 5). C. 1995. Res.: R. Souza Lima, 103. Tel. Ip. 579.
Dr. Eurico Villela — Rua do Carmo, 13, 3ªs, 5ªs e sabbs. ás 17 horas.
Dr. Bandeira Rodrigues—Mal. Floriano n. 154, 3ªs, 5ªs e sab., 1 ás 2.
Dr. Moncorvo — (Creanças), Had. Lobo, 61 (3 hs.). Moura Brito, 58.
Dr. W. Schiller — (mentaes e nerv.) R. M. Olinda (1-3). Tel. S. 2404.
Dr. José Bastos d'Avila — Rua 7 de Setembro 231 (das 4 ás 6 hs). res.: rua Gal. Polydoro 185. Tel. S. 2748.
Dr. Flavio de Moura — R. Buarque n. 33, Leme. Tel. Sul, 1052.

MEDICOS ESPECIALISTAS

Dr. Renato de Souza Lopes — prof. da Fac. Doenças do app. digest. e nervosas (Raios X). S. José, 39.
Dr. Nelson Miranda — Mol. das senhoras, syphilis, vias urinarias e tumores malignos. RAIOS X. R. Carioca, 48. C. 1525. Res.: V. 1649.
Dra. Ursulina (Senhs. e creanças) — Av. Central 138, cons. 12 hs. C. 1491
Dr. A. F. da Costa Junior — (Ass. da Fac.) Pelle, syphilis, tumores. Radiumtherapia. Chile 27 (4 ás 6).
Dr. Werneck Machado — (Pelle e syphilis). Largo da Carioca, 11, 1º and.
Dr. Araujo dos Santos — Molestias dos pulmões, tuberculose (trat. pelo pneumothorax). Raios X e ultra violeta. Carioca, 48, 4 horas.
Dr. Guilherme Eisenlohr — (Tuberculose), com 34 annos de pratica. Rua Marechal Floriano Peixoto, 44, das 12 ás 5 horas.
Prof. Dr. Rabello — Syphilis, doenças da pelle. Trata os tumores e doenças da pelle pelo radium e outros agentes physicos. — Assembléa n. 85.
Dr. Murillo de Campos — D. mentaes e nervosas. Carioca, 28, ás 2 hs.
Dr. M. Gonçalves Paes — Clinica geral e doenças de senhoras. Diathermia e raios ultra-violeta. Av. Mem de Sá, 45, sob., 2 ás 5. Tel. C. 404
Drs. H. Mercaldo e A. Lacerda — Electrotherapia do ouvido — Tratamento da surdez e suas complicações por meio da diathermo-kinesiphonia e reeducação activa — R. Carioca, 28, 1 ás 5. Tel. C. 184.

OCULOS

Dr. Sergio Saboya
Especialista
Molestias de Olhos e receitas de oculos

5 annos de pratica nos Hospitaes de Berlim, Vienna e Paris. Consultorio: rua Ramalho Ortigão n. 9, 1º andar, sala 15 (trav. São Francisco). Das 3 ás 5 da tarde. Tel. Central 509.

Dr. Joaquim Vidal

Especialista em doenças dos olhos, Chefe de serviço de Oftalmologia do Hospital S. Francisco de Assis.

Rua S. José, 45
A's 3 1|2 horas.

CLINICA CIRURGICA, VIAS URINARIAS

Dr. A. Costallat — R. Carioca, 30, das 4 ás 6 hs. Tel. C. 3950.
Dr. Mario Kroeff — Uruguayana, 104, das 3 ás 6 horas. (N. 6404).

DOENÇAS DA PELLE E SYPHILIS

Dr. F. Terra — Professor da Faculdade de Medicina; rua Uruguayana n. 22, ás 14 horas. Applicações de radium.

CIRURGIA, MOL. SENHORAS VIAS URINARIAS

Dr. Eugenio Decourt — Consultas diarias — Assembléa, 34, de 3 ás 5 hs.
Dr. Osorio Mascarenhas — Av. Rio Branco, 257 (3 ás 5). C. 940.
Drs. Hygino Filho e A. Hygino — Cir. geral. Mol. Sras. S. José 69, 1 ás 5.
Dr. Rego Lins — Cons. Av. Rio Branco, 173, 3 ás 5. Res. Bambina, 37.

DOENÇAS VENEREAS E DAS VIAS URINARIAS

Dr. Alvaro Moutinho — Gonorrhéa e complicações. Rosario, 163, 8 ás 20.

PARTOS E MOLESTIAS DAS SENHORAS

Dr. Daciano Goulart — R. Uruguayana, 35. (4 ás 6). Tel. C. 3762.
Dr. Bento Ribeiro de Castro — 7 Set. 75, 5—6, 3ªs, 5ªs e sab. M. Abrantes, 192, 2ªs, 4ªs e 6ªs. Sul 355.
Dr. J. Pacifico — Av. Mem de Sá 335, (Tel. N. 5235). 11 ás 12 e 4 ás 5.
Dr. Camacho Crespo — R. Conde de Bomfim 577. Tel. V. 1171.

CIRURGIA, DOENÇAS DAS SENHORAS, PARTOS

Dr. Victor Godinho — R. Assembléa, 34, (5—7) 2ªs, 4ªs e 6ªs. C. 4067.
Dr. Octavio de Sousa — Assembléa, 14, das 3 ás 5 hs. — 2ªs, 4ªs e 6ªs.
Dr. Arnaldo Cavalcante, 3ªs, 5ªs e sab. 9 e 4 hs; r. Carioca, 81 1731, Sul.

RAIOS X

Radiodiagnostico e Radiotherapia profunda.
CANCER E TUMORES
INSTITUTO ROENTGEN
DR. JACINTHO CAMPOS e DR. EUGENIO GOMES.
Rosario, 139, 2º (elevador). Tel. N. 1689.

CIRURGIA, DOENÇAS DO RECTO E ANUS

Dr. R. Pitanga Santos — Rua do Passeio 56 (1 ás 4). Tel. C. 2369.

GARGANTA, NARIZ E OUVIDOS

"Sanatorio Cirurgico", clinica particular para internamento de doentes da Especialidade dos

Dr. João Marinho, prof. cathedratico da Fac. Medicina e Dr. Castilho Marcondes, assistente de clinica; 335, av. Mem de Sá Tel. N. 1092. O estabelecimento dispõe de accommodações para as pessoas que acompanham o doente.

CURA DA HYDROCELE SEM OPERAÇÃO CORTANTE

Dr. Leonidio Ribeiro—R. S. José, 19, das 3 ás 4.

GARGANTA, NARIZ, OUVIDOS E BOCCA

Dr. Eurico de Lemos — Especialista Prof. liv. da Faculdade. Cura ozena (fetidez nazal). R. Assembléa 13 (sob.) — Das 12 ás 6 horas.

OLHOS, GARGANTA, NARIZ E OUVIDOS

Dr. Maurillo de Mello—Doenças dos olhos, nariz e garganta. Com pratica dos hospitaes da Europa — Assembléa, 47.
Dr. Raul David de Sanson — S. José, 43, 1º, das 2 ás 5. Tel. C. 3197.
Dr. Chaves de Freitas — R. Luiz de Camões 6. De 1 ás 4. T. N. 2396.

OCULISTAS

Dr. Moura Brasil e Gabriel de Andrade — Uruguayana, 37 (1 ás 4).
Dr. Eutychio Leal — S. José, 50 — De 3 ás 4 1|2.
Dr. Edilberto Campos — Assembléa, 43, ás 2 horas. Tel. C. 1299.

GARGANTA, NARIZ E OUVIDOS

Dr. Paulo Brandão — Quitanda 5 — (2 ás 5 hs.) Tel. 5550. C.
Dr. Sebastião Cesar da Silva — R. Carioca, 31. N. 5508, 2 ás 5 hs.
Dr. Souza Mendes — Rodrigo Silva, 28, de 2 ás 4. C. 1838.

PARTEIRAS

Mme. Virginia Madruga — Parteira dip. Cons. e residencia: a rua General Bruce, 98. Phone Villa 149. Consultas 2ªs, 4ªs e 6ªs, das 2 ás 5. Aceeita parturientes em sua casa de Saude Sta. Maria. Diarias de 10 a 20 mil réis.

CIRURGIÕES-DENTISTAS

Dr. Barros Henriques — Av. Rio Branco 175, (1º). Tel. C. 21.
Octavio Euricio Alvaro — Rua Carioca, 50. Phone C. 3392.
Dr. Pedro Dias de Carvalho — Especialista em apparelhos sem chapa, Raios X, etc. Rua da Assembléa 74 e Copacabana 660, sob.
Mario B. Botelho — Cirurgião-dentista — Consultorio: Avenida Almirante Barroso n. 1, 1º andar (elevador). Tel. C. 125.

HOTEIS E PENSÕES

Hotel Avenida — O mais importante do Brasil. End. telegr. "Avenida".

OS MELHORES CAFÉS

Café Ideal — Sempre puro. Dep. rua Saude 142 e 150. Tel. 707, Norte.

CORRETORES DE FUNDOS PUBLICOS

Lucrecio Fernandes de Oliveira—Rua 1º de Março, 83. Tel. 4468 Norte.

MASSAGEM SUECA

R. Zander, Doct. en Med.; Alm. Tamandaré, 20. Horas 5 ás 6.

Instituto Orthopedico do Rio de Janeiro

DR. PAULO ZANDER, com 31 annos de pratica em Allemanha e Dr. Th. Pereira Caldas. Orthopedia cirurgica e mecanica das mal-formações paralyzias, contracturas, etc. Mecanotherapia das fracturas, Officina para braços e pernas artificiaes e apparelhos orthopedicos.

Rua da Carioca, 55, 1º and. Tel. Central, 328.

SECÇÃO LIVRE

DR. ALMEIDA REGO

MEDICO-OPERADOR

De volta de sua viagem de estudos aos Estados Unidos da America do Norte e Europa, participa aos seus amigos e clientes, que já reassumiu sua clinica.

Praça Floriano Peixoto, 19 (Edificio do Cinema Imperio). Salas 51-52, 6º andar.

Horas da consulta: das 2 ás 6 da tarde.

Telephone: Central, 2308.

(Y 6186)

DESEJA ANNUNCIAR?

Em jornaes e revistas dos Estados do Norte e Sul? A Empresa de publicidade "A Eclectica" se encarrega de fornecer idéas e orçamentos para propaganda efficaz e economica. — Avenida Rio Branco, 137, Rio. — Rua da Bôa Vista, 24 — São Paulo. — Rua da Bahia, 919 — Bello Horizonte.

(0303)

DECLARAÇÕES

EMPRESA BRASILEIRA — DE CAL —

Grande Deposito de Cal de todas as qualidades, a preços reduzidos. Exportação para o interior, em vagões. Cal para as Uzinas de assucar. — Rua Equador 104|110. N. 3379.

(Y 5988)

IMPOSTO SOBRE JOIAS E OBRAS DE ADORNO

SOCIEDADE ANIMADORA DA CORPORAÇÃO DOS OURIVES

Rua Buenos Aires 216, sobrado

De ordem do sr. presidente, convido a classe em geral, para uma reunião que terá logar na séde social, hoje, 15 do corrente, ás 20 1|2 horas, afim de resolver sobre assumpto que se prende com o imposto acima.

Faustino Chaves, 1º secretario.

(Y 6780)

CAMISAS DE TRICOLINE

E' assombrosa a variedade de padrões e preços porque está vendendo, camisas de tricoline a Casa

"O Tombo do Rio"

Desde que iniciou a sua grande liquidação annual.

Camisas de legitima tricoline, de 22$, 25$, 30$, 32$ 35$ e	38$000
Cuécas de tricoline, desde	12$000
Camisas de crépe, grande moda	35$000
Camisas de crépeline	38$000
Camisas palha de seda	55$000
Camisas de sêda japoneza listada	80$000
Camisas peito de seda para smoking	32$000
Camisas de linho, peito pregueado, para casaca	28$000
Cuécas, desde	4$500
Meias de seda, desde	4$500
Lenços de cambraia, 1/2 duzia	7$000
Lenços inglezes, 1/2 duzia	9$000
Ligas, desde	1$400
Gravatas de seda, desde	2$000

Collarinhos, punhos e cintos

PRIMEIRA CASA EM CAMISAS DE TRICOLINE

VISITEM AS NOSSAS 16 VITRINES

"O TOMBO DO RIO"

URUGUAYANA 1-3

(Ponto dos Bondes)

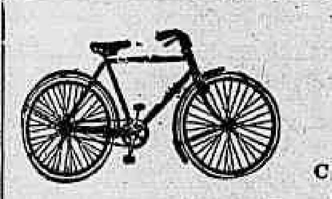

BICYCLETTAS INGLEZAS

350$

Qualquer tamanho

CASA PAVAGEAU

Rua da Constituição, 63. (2506)

A All America Cables, Inc.

tem a honra de communicar a sua distincta clientela e ao publico em geral, que desde hoje encontra-se installada no novo predio da rua Alfandega n. 50, onde espera continuar receber a confiança que sempre lhe foi dispensada.

Rio de Janeiro, 13 de Dezembro de 1925. (Y. 8062)

DECLARAÇÃO NECESSARIA

O abaixo assignado, previne a quem interessar possa, que nunca avalisou, e não avalisa notas promissorias, ou outros documentos. Villa Rio José Pedro, 28 de novembro de 1925 — *José Pinto Furtado.* (Y 6553)

AO COMMERCIO

Para annuncios, publicações e assignaturas, neste jornal dirijam-se á LIMA & CIA. LTDA. agencia de annuncios e agentes geraes do "Correio da Manhã" Largo da Carioca n. 15, 1º andar. Telephone, Central, 178. Rio de Janeiro. (2620)

Sanatorio de S. Sebastião

(CASA DE SAUDE)

Operações em geral. Gynecologicas e Obstetricas. Não recebe doentes de molestias contagiosas. Tels. N. 790 — 260 — 3215 — B. M. (6816)

Thermometros Clinicos só confiem no Casella, London

Elphegio Cruz

Convidamos este senhor a vir pagar a sua duplicata na importancia de Rs. 1:011$800, dentro de oito dias, sob pena de publicarmos a origem deste debito. Rio de Janeiro, 10 de Dezembro de 1925. A. BERENGER & Cia. (Y 6743)

PASSADEIRA IDEAL

15 MINUTOS

ESPERA-SE EM LIMPESA

EM 48 HORAS - LAVA E TINGE QUALQUER TECIDO — ROSARIO 167 — 1º

TEL. N. 5616 — MERCADO DAS FLORES (3303)

BIONTE

CONDUCTOR DA VIDA

Poderoso tonico hematogenico e nervino

Indicado na neurasthenia, Chloroanemia, na convalescença das molestias febris, no rachitismo e em todos os estados de debilidade do organismo em que se precisa de um restaurador seguro.

Drogaria e Pharmacia Campos Heitor, Alfandega, 95 e Uruguayana, 35 (3028)

SOCIEDADE COOPERATIVA DE B. L. COMMERCIO DE CARNES VERDES

Rua Luiz de Camões n. 36

Peço o comparecimento dos socios á assembléa geral ordinaria, que se realizará quinta-feira, 17 do corrente, ás 8 horas da noite, de accordo com o art. 17 dos estatutos, para a eleição dos corpos sociaes.

Rio, 2 de Dezembro de 1925. — *Antonio Luiz Teixeira*, presidente. (Y 6812)

Dentes artificiaes

A. F. de Sá Rego

Cir.-dentista, especialista

Technica moderna — Eguaes aos naturaes. — Esthetica da bocca e da face.

Execução irreprehensivel

RUA DO CARMO 71, esq. de Ouvidor, Teleph. Norte 4817 (Y. 6461)

COLLEGIOS

Collegio S. Vicente de Paula

ITAJUBA' — MINAS

INTERNATO para MENINOS

Clima excellente numa altitude de 900 metros.

Informações, com o director: DR. GERALDINO F. DE MEDEIROS. (Y 6710)

ANNUNCIOS

BOM LATOEIRO

Precisa-se de um á rua Sacadura Cabral n. 141. (Y 8052)

Empregado de confiança

Um senhor de meia edade, com attestado de uma companhia ingleza, offerece-se para cargo de confiança, em trapiches, fabricas ou casas afiançado, aqui ou no interior. — Cartas neste jornal a A. Oliveira. (Y 8036)

FAZENDA

Compra-se uma de criação, já formada, com 200 alqueires para cima, perto de estação da Estrada de Ferro, com boas pastagens, aguadas e algum matto. Tratar com o sr. Custodio Monteiro, rua da Assembléa, 74. — Rio de Janeiro. (Y 8033)

AUTO COM 4 LOGARES POR 3:500$000

Vende-se linda barata pintada de novo, com capas novas e bateria nova, motor de arranco. Para ver no Hotel Internacional e outras informações pelo telephone B. M. 34. (Y 8077)

Automovel Willys-Knight

Double-phaeton de sete logares, particular. Preço de occasião. — Ver e tratar na Garage Lapa, Rua Theotonio Regadas, 27. (Y 6667)

Auto-caminhão De Dion Bouton

Vende-se em perfeito estado de conservação, 35 H. P., 4 Tons. Ver á rua S. Christovão 26. Tel. N. 3164. (Y. 8064)

VIOLONCELLO

Vende-se um esplendido, antigo, bom som. Ver e tratar na CASA CARLOS GOMES, Ouvidor, 151. (Y 8053)

TERRENO

Vende-se um á rua do Uruguay, 53, com 10 metros de frente por 40 de fundos. Preço 10:000$000. Trata-se á rua Primeiro de Março, 143. (Y 6592)

DENTISTA

F. Guerrieri

Consultorio modernissimo — Clinica indolor — tratamento racional da PYORRHEIA. Largo do Machado, 29. Telephone Sul 19. (Y 4801)

ALUGAM-SE

Lindos predios ainda não habitados, tendo cada um salas de visita e jantar, tres quartos, banheiro, cozinha a gaz, quarto de banho com banheira, chuveiro, aquecedor, lavatorio, bidet e W. C. á travessa Derby Club, 25. — Tratar com Anzinas, á rua do Rosario, 137. (Y 6168)

Casa — Petropolis

Aluga-se para verão confortavel bungalow na rua Gonçalves Dias, 447 Abade Rhenania, 2:000$000. (Y 6373)

LENHA DE METRO

Vende-se no posto do Hospital Paula Candido (Nictheroy), lenha de primeira. Tratar á rua Ramalho Ortigão n. 9. (Y 6330)

ESCRIPTORIO

Aluga-se um bom escriptorio, á RUA DO ROSARIO N. 145, SOBRADO. (Y 8059)

Terrenos na Muda da Tijuca

A COMPANHIA IMMOBILIARIA NACIONAL avisa aos interessados na compra de lotes, cujos nomes estão inscriptos no seu escriptorio com opção para compra, que manterá a dita opção até o dia 20 do corrente.

RUA SACHET, 27. Phone Norte, 6126. (3196)

ANTIGUIDADES

Pagam-se os melhores preços por objectos em prata lavrada, marfim, tartaruga, madreperola, porcelana, renda verdadeira, moveis antigos em jacarandá, quadros e gravuras. Galeria Essjinger, Avenida Almirante Barroso n. 22, (antiga rua Barão S. Gonçalo). Telephone Central n. 4243. (Y 4991)

Policial Belga

Vende-se um bem ensinado. Av. Atlantica 990. (Y. 7669)

IPANEMA

Vende-se um terreno de 10 x 41, r. 20 de Novembro, entre Octavio Silva e Pedro Silva. Tratar com dr. Mendes, r. Assembléa, 81, das 2 1/2 ás 4 horas, segundas, quartas e sextas-feiras. (Y 6382)

Machina Singer

Vende-se uma nova com 5 gavetas. Preço de occasião. Rua da Estrella n. 58. — RIO COMPRIDO. (Y 8217)

Compra-se um predio

moderno, com garage, no Flamengo, Botafogo ou Laranjeiras, até 200:000$ á vista. Cartas para a caixa n. 63 deste jornal. (Y 7277)

RUA 20 DE NOVEMBRO

Aluga-se o esplendido predio dessa rua n. 311; tem 4 quartos, quarto para creados, 2 salas, despensa, banheiro, cozinha, grande quintal com vista admiravel para o mar. Centro de terreno. Tratar á rua Visconde do Inhauma numeros 78/80. (Y. 5963)

Terreno na Tijuca

Vende-se uma área c/ 10.500 ms., c/ cachoeira dentro do terreno, frente para Estrada das furnas e mais quatro ruas. Informa-se na rua dos Invalidos n. 16, sobrado. (Y 8244)

PILULAS VIRTUOSAS

(Pilulas de Papaina e Podophylina)

Empregadas com successo nas molestias do estomago, figado ou intestinos. Estas Pilulas, além de tonicas, são indicadas nas dyspepsias, dôres de cabeça, molestias do figado e prisão de ventre. São um poderoso digestivo e regularizador das funcções gastro intestinaes.

Vidro 2$500

MARTINS & BACELAR

Rua do Rosario 172. (879)

ESCRIPTORIOS

Alugam-se duas salas de frente á rua Assembléa n. 48, 1º andar, (das 2 ás 4 para tratar). (Y 7567)

DORMITORIOS

Vende-se de occasião, um de pão setim, 7 peças, um dito, 6 peças, um dito 4 peças, sala de jantar esculptura. Rua Senador Dantas n. 34. (Y 7545)

Negocio de occasião

Vende-se um varejo de balas e bombons, bem situado no centro da cidade, optimo negocio. Vende-se barato á vista. Tratar á Praça Tiradentes, 88, 1º. (Y 8225)

Escriptorios na Avenida

Alugam-se no edificio novo da "A CAPITAL", Avenida esquina da rua do Ouvidor, excellentes salas para escriptorios, servidos por elevadores. (Y 6366)

CASA EM COPACABANA

Aluga-se ou vende-se a bella casa acabada de construir da rua Toneleros, 263, proximo á rua D. Clara, edificada em centro de terreno com 3 varandas, 2 salas, saleta, 6 quartos, 2 banheiros, copa e demais dependencias; tem garage, póde ser visitada a qualquer hora; para tratar com o sr. Braga, no "Correio da Manhã"

PIANO

Vende-se um em perfeito estado. RUA DO REZENDE, 196. (Y 6661)

Dactylographia

Senhora diplomada pela Escola Remington, ensina em sua residencia. Rua Barroso, 69, Copacabana. Preço modico. (Y 8297)

IPANEMA

Alugam-se ou vendem-se os predios em terminação de construcção, com toda a commodidade, rua 20 de Novembro, hoje, Visconde Pirajá ns. 27, 22 e 31. Trata-se á rua Vde. de Inhauma n. 78 e 80. (Y. 5964)

CONSULTORIO MEDICO

Vende-se ou aluga-se um luxuoso completo, occupando um andar inteiro, servido por elevador, á rua URUGUAYANA, 24. (7489)

Partos, Doenças Senhoras, Operações

Dr. Jeronymo Guimarães — Gal. Severiano, 66 A. — Sul 1609. Rosario, 174, ás segundas, quartas e sextas. Telephone Norte 5881. (5745)

ALUGA-SE

Uma casa mobilada sita á Avenida Gomes Freire, 106 (loja). Trata-se no n. 100, (loja), da mesma. (Y 6651)

MEYER

Vende-se magnifica casa assobradada construida em centro de terreno de 16 x 40. Tem 7 quartos e demais dependencias. Rua Moreira Sampaio, 12. (Y 6370)

Memorias de um medico

Pede-se entregar ao sr. Lincoln, na rua da Assembléa, 66, um romance com este titulo, que lhe foi emprestado. (Y 7441)

ESCRIPTORIO

Aluga-se grande. RUA THEATRO N. 1, 1º ANDAR. (Y 6665)

APRAZIVEL VIVENDA

Vende-se uma, recentemente construida, dois pavimentos, todo o conforto, garage e pomar no melhor ponto da rua Bispo, proximo á Haddock Lobo, preço de occasião, 120:000$000. (Y 6670)

ESCRIPTORIO

Aluga-se um bom escriptorio claro á RUA DO ROSARIO N. 145. SOBRADO. (Y 8059)

GRIPPE

Está grippado? Resfria-se facilmente? Sente arrepios de frio, dôr de cabeça e mal estar?...

Use a VELLEDINA, preparado de segura efficacia no tratamento dessas molestias. Rua Andradas, 43 e 45 e nas bôas pharmacias. (Y 5738)

Automoveis de occasião

Vendem-se uma Sedan Buick, nova, licenciada, pelo preço de 21:000$000; e um marca F. N. completamente novo, pelo preço de 15:000$000. Ver e tratar, Garage Brasileira, rua Marquez do Abrantes, 178. Phone B. M. 2829. (Y 7617)

Cabellos no rosto

Destruidos radicalmente. Processo moderno, por uma operadora ingleza, diplomada, sem dôr e sem deixar cicatriz. Rua do Riachuelo, 217, do 1 ás 5 horas da tarde. (Y 6638)

PALACETE EM BOTAFOGO

Vende-se, num dos melhores pontos, optimo palacete para familia de alto tratamento ou embaixada. Jardim, garage, etc. Tratar á rua Uruguayana, 202, com sr. Paulo. Telephone Norte 178. (Y 6102)

CINEMA

Vende-se ou arrenda-se um proximo do centro. Informações na rua Rodrigues Silva n. 26, sobrado, com o sr. Clowis. (Y 6764)

Palestra Humoristica em Trocadilhos

PELO DR. MARIO COSTA

Acha-se á venda na livraria Alves. Preço: 5$000. (Y 8317)

CASA NA TIJUCA

Aluga-se uma confortavel casa com: 4 quartos, salas de visitas, de jantar, banheiro, despensa e cozinha. Bom quintal com jardim no lado. Rua Salgado Zenha, 53. Póde ser vista a qualquer hora do dia. (Y 6769)

PREDIO MODERNO

Aluga-se o moderno predio da Estrada da Fontinha n. 440, estação Bento Ribeiro, com 5 quartos e mais dependencias; póde ser visto; mostra o predio o sr. Ribeiro, residente ao lado, e trata-se com os srs. Rubem e L. Vasconcellos, á rua Buenos Aires, 41, das 10 ás 12 e das 16 ás 18 horas. (Y 8169)

PREDIO

Aluga-se ou vende-se, 2 pavimentos. Ipanema, junto ao mar. Prudente de Moraes, 259. (Y 8178)

PREDIO

Vende-se ou aluga-se, 2 pavimentos. Ipanema, junto ao mar. Prudente de Moraes, 259. (Y 8178)

OPTIMA VIVENDA

Aluga-se por 4 a 6 mezes, a 750$, grande chacara, jardim e moderno palacete completamente mobiliado com tudo o necessario conforto, tendo 9 quartos, 2 salas, etc., no melhor clima desta capital, Bocca do Matto. Trata-se na rua da Misericordia n. 67, com Lagrotta. (Y 8176)

Vivenda para verão

Vende-se em Jacarépaguá

Construcção modernissima, tendo todas as commodidades necessarias para familia numerosa, constando de 3 quartos, duas salas, copa, cozinha, banheiro, garage, etc. Trata-se á rua Visconde de Inhauma n. 82, 1º andar. (Y 6641)

CAIXA DE CONVERSÃO

Compram-se notas desta Caixa, pagando-se 40 % de agio, por qualquer quantia, com o corretor Moniz, á rua General Camara n. 26, loja, Teleph. N. 3.743. (Y. 6771)

ALUGA-SE

Bella residencia, para familia de tratamento, construcção moderna e recente, tendo 4 salas, 5 quartos, banheiros, garagem, etc., póde ser visitada durante o dia. Rua Conde Velho n. 172; trata-se na Rua Ramalho Ortigão n. 9 2º andar, sala 5 (antiga travessa S. Francisco de Paula). (Y 7547)

CENTRO ESPIRITA PROFESSOR MOZART

Attende a todos que enviarem nome, edade, residencia e sello para resposta. Caixa postal 79, Nictheroy. (Y 4810)

AUTOMOVEL OVERLAND

Vende-se barato. Moderno; partida electrica; capas; dynamo, etc. Rua S. Christovão, 750. (Y 6357)

Pianos de graça

Dos melhores autores e garantidos por longos annos, não obstante vendemos a prestações: 1:000$, 1:100$, 1:200$, 1:400$, 1:600$, 2:000$, 2:500$. (Y 6147)

ALUGA-SE

Uma boa residencia, na rua Alfandega. (Y 5838)

FAZENDA

Compra-se uma boa fazenda de creação ou mista, com mais de 100 alqueires e perto da E. F. C. do Brasil, com boas pastagens e aguadas. Cartas com informações detalhadas e preço do ultimo sacrificio. Caixa do Correio n. 1325. (Y 7368)

PALACETE EM COPACABANA

Aluga-se na rua da Barata Ribeiro. (Y 6657)

Fazenda do Engenho do Porto Merity

Vende-se uma fazenda com 150 rs. Tratar na rua Marechal Pinto. (Y 7455)

Quereis emmagrecer

Professor de gymnastica sueca garante resultados assombrosos em 30 dias. Consultas a domicilio 7$000. Cartas a este jornal. (Y 7458)

ESCRIPTORIO

Aluga-se grande. RUA THEATRO N. 1, 1º ANDAR. (Y 6665)

CASA

Um casal de tratamento, dando as melhores garantias, precisa de uma casa. (Y 6674)

SORTEIOS DE AUTOMOVEIS

DA FIRMA

LA PORTA & Cia

Mais uma vez temos o prazer de communicar aos nossos distinctos freguezes que o 1º premio do sorteio realizado a 12 do corrente, coube á inscripção de ns. 02.931 a 02.935, pertencente ao sr. ARTHUR MARANHA, negociante na cidade de Leopoldina, Minas.

O 2º premio coube á inscripção de ns. 34.681 a 34.685, pertencente ao sr. OLYMPIO LEMOS, residente á rua José Getulio n. 19, São Paulo.

SEMPRE VICTORIOSOS!

MAIS UMA PROVA:

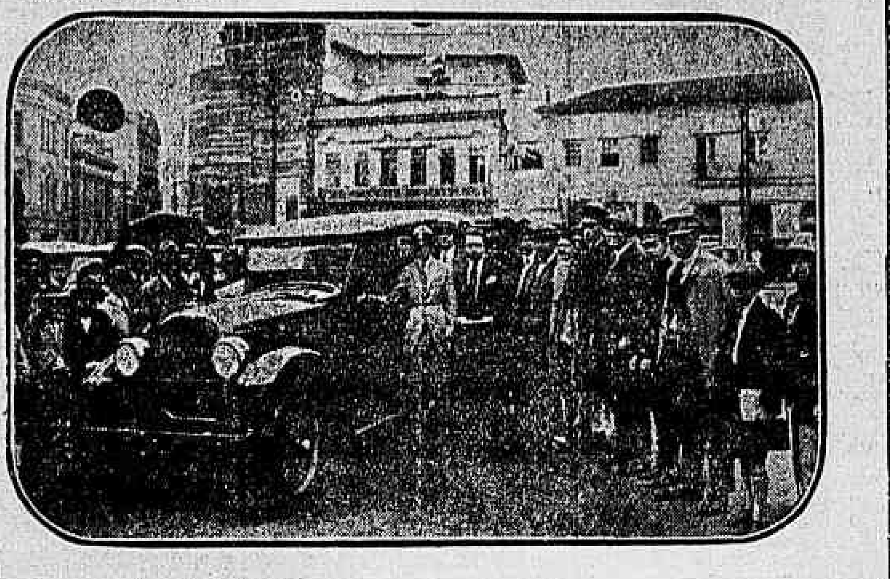

Photographia tirada no Largo da Sé, em São Paulo, no momento em que o LA PORTA, entre convidados e representantes da imprensa paulista, fazia entrega do automovel CLEVELAN-SIX, azul, ao sr. MARIO SALLES, residente em Goyaz, possuidor da inscripção de ns. 56.796 a 56.800, premiada em 28 de novembro p. p.

SABBADO, 19 DO CORRENTE

9º SORTEIO

Pela Loteria da Capital e sob a fiscalização do governo

2 AUTOMOVEIS POR 10$ — 1.600 OUTROS PREMIOS!

SORTEIO DE NATAL!

EM 30 DE DEZEMBRO

5 AUTOMOVEIS POR 10$

LA PORTA & CIA.

RUA CHILE, 14 e 21, 1º — Caixa 836 — Telegrs. "Sorteios". Tel. Cent. 1030

RADIO

Telephonia e Telegraphia. Transmissão e Recepção. Companhia Paulista do Material Electrico. Rio de Janeiro. Rua São José, 76. (2621)

BALANÇA HOWE

Vende-se uma de 300 kilos, com pouco uso e de alavanca. A' rua S. Pedro n. 209. (Y 7630)

Hydrocele

Estreitamento da urethra

Cura radical por *processo benigno* sem *operação cortante* e sem o doente *afastar-se* de suas occupações diarias. Molestias, cirurgias em geral especialmente dos apparelhos *urinario* e da *geração. Hemorrhoidas.* Clinica do Dr. Crissiuma Filho, rua Rodrigo Silva, 7. A's 14 horas. Tel C. 5730. (1306)

Casa em Saenz Pena

Aluga-se para numerosa familia. Rua Buenos Aires, 160, sobrado. (Y 7628)

Fabrica de vassouras

Machinarios completos para fabricar 10 duzias por .... 5:000$000 e para 20 duzias diarias 6:500$000. Não depende de motor. Industria muito rendosa. Pequeno capital. Mandamos installar as machinas e ensinamos a fabricar no proprio local. Facilita-se o pagamento. Peçam catalogos. A. Moraes. Rua Couto de Magalhães, 11. — Caixa postal, 1.884 — S. Paulo.

CARROÇAS

Vende-se, trabalhando, licenciadas. Rua Dr. Maciel n. 135. (Y 8289)

Elixir de Nogueira

GRANDE DEPURATIVO DO SANGUE

Para todas as molestias provenientes da SYPHILIS. Milhares de curados (2205)

Carrinho para criança

Vende-se um de junco em perfeito estado. Rua Eduardo Ramos, 12, Tijuca. (Y 7646)

FORTALECENDO

Restabelece todas as funcções o *Vinho Tonico Phosphatado das Tres Quinas Bittencourt.*

111, R. Uruguayana, 111

Ap. D. G. S. P., n. 54, 17-6-909. (6372)

Piano — Compra-se

Urgente, para particular, mesmo que precise algum concerto. — Phone 241 Villa. (Y 7643)

Fabrica — DE — bordados

EM SANTOS

Aluga-se ou vende-se. Tratar com José Kloke, Caixa, 643 SANTOS

SERRALHEIROS

A Fundição Americana, á rua General Pedra, 153, precisa de officiaes serralheiros. (Y 6720)

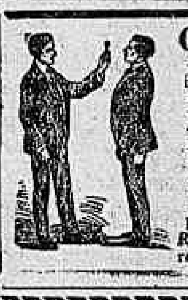

GRATIS — Cultivae o hypnotismo e o magnetismo, educae a Vontade, curae-vos pelos meios naturaes, rejeitando drogas e injecções, instrui-vos ácerca dos vossos poderes latentes e dos meios de fazer-vos obedecer pelos elementos invisiveis, si quereis ser feliz em negocios, ter saude e prosperar de todo modo. Peça já o MENSAGEIRO DA FORTUNA. Dá-se em mão ou manda-se pelo Correio, gratis, a quem enviar este annuncio ou citar o nome deste jornal. Só para adultos e não analphabetos.

Escreva para ARISTOTELES ITALIA, á CAIXA POSTAL 604, Secção C — (Rua Buenos Aires, 335). Rio. Mande-nos o nome e endereço escriptos com clareza, hoje mesmo. (Y 6456)

Tossis? Tomae BRONCHITAL

Ap. D. N. S. P. — N. 396 — 5/10/912.

Deposito: — RUA URUGUAYANA, 111.

PHARMACIA BITTENCOURT. (4717)

Victrolas a

MODICAS PRESTAÇÕES MENSAES

Paul J. Christoph Company

OUVIDOR 98 RIO

S. BENTO 45 S. PAULO (1343)

BIANCHI

A BICYCLETA INSUPERAVEL DE FAMA MUNDIAL.

SORTIMENTO COMPLETO:

Colombo, Gamberini & Cia.

RIO DE JANEIRO — Rua Evaristo da Veiga 61/63.

Procuramos agentes nas zonas vagas.

PIANOS ALLEMÃES "Stichel"

Preços de accordo com o cambio actual. Rua S. Pedro n. 133.

"EMPREZA QUEIROZ" (3125)

DR. FELIPPE JACOB

Advogado em Campinas

Pede-se a este senhor mandar rua e numero. Resposta para Lygio Martins — Rio. (Y 6701)

ARMAZEM — ALUGA-SE

Para qualquer negocio; tem moradia. Estação de Olaria, Estrada da Penha n. 1405 A; as chaves na rua dos Invalidos, 25, loja, onde se trata. (Y 6706)

Moça com boa letra

Precisa-se num laboratorio, á rua HADDOCK LOBO N. 30. (Y 8278)

DESENHO — ENGENHARIA

Projectos completos sobre qualquer assumpto de engenharia. Consultas technicas e praticas. Desenho de machinas e topographico. Levantamentos e medições. Calculos de muralhas, cimento armado, etc. Fiscalização de obras. — OUVIDOR, 133, sobrado. TELEPHONE NORTE 4838. (Y 7288)

DESENHOS DE MARCAS E PATENTES

Desenhos artisticos, scientificos e industriaes de accordo com a nova lei de Marcas e Patentes. Clichés — Reducções photographicas e a pantographo. Reclames artisticos. Copias transparentes e heliographicas. — Thompson & C°, Ltda. Rua Buenos Aires, 58, loja. Phone Norte 703. Caixa postal n. 1933 — Rio. (Y 4764)

Cachorros policiaes Dobermann

Vendem-se filhotes, na tr. da R. Bella de S. Luiz, 38 (R. Barão de Mesquita), e Sete de Setembro, 5. (Y 7638)

AO PUBLICO

Afim de concluir a grande remodelação, não abrirá hoje o restaurante "Villa de Barcellos". — Telephone Central 3064. (Y 8275)

Vivenda em Petropolis

Vende-se, a dez minutos da estação, admiravelmente situada, optima casa, todo conforto, em centro de terreno de 110 metros de frente por 250 metros de fundo, com bosque, jardim, pomar e horta, dois riachos, optima mina de agua. Garage, cocheiras, estabulo, gallinheiro, etc., tudo recentemente construido. Preço de occasião por motivo de viagem. Tratar á rua Uruguayana, 202, com o sr. Paulo — Telephone Norte 178. — Rio. (Y 6104)

COFRES

Temos grande stock de superiores cofres garantidos á prova de fogo, de diversos tamanhos que vendemos por preço de liquidação. F. de Araujo & Cia. Rua Theophilo Ottoni n. 103 — Comprem hoje, não esperem. (Y 6660)

CHAPE'OS

Executam-se pelos mais recentes figurinos. Confecção esmerada e modicidade nos preços. Lutos em 24 horas. Mme. Thereza Prado. Rua Sete de Setembro, 132, 1º andar. (Y 6060)

FRAQUEZA GENITAL!

Soffreis? Ou esgotamento nervoso. Peça receita gratis ao dr. G. Cruz. Caixa postal n. 2012 — Rio. (Y 5826)

Verão em Petropolis

Vendem-se predios nas melhores avenidas. Cia. Adm. e Constructora. Ouvidor, 89, 1º. (Y 8154)

Brim Linho Inglez

Para ternos de homens, branco 15$ e pardo 13$500 o metro. — RUA DE S. PEDRO N. 91, LOJA. (Y 7632)

CRÉPE NYMPHA SEDA - METRO 7$800

"A NOBREZA" está vendendo crépe Nimpha de pura seda, largura 1 metro em 18 cores differentes, novidade para verão, a 7$800 o metro. A maior novidade para vestidos leves de seda.

Approveitem emquanto ha 18 côres

A NOBREZA

95, URUGUAYANA, 95 (3204)

Natal!

O presente que maior allegria proporcionará aos vossos filhos, é sem duvida uma bicycleta.

Em stock todos os tamanhos qualidade garantida, desde 375$.

Soc. An. Brasileira,

Estº. Mestre e Blatgé

rua do Passeio 48/50. (3174)

SALA

Cavalheiro de toda a respeitabilidade precisa de uma sala mobilada para descanso, em casa de senhora só de toda a discreção. Informações á posta restante deste jornal com as iniciaes B. M. (Y 6712)

CARROSSEL

Compra-se um não muito grande, em perfeito estado de funccionamento. — Offertas por carta com informações detalhadas a B. Santos, rua Torres Homem, 105. (Y 8285)

ACTOS FUNEBRES

Coronel Antonio José de Mello Junior

✝ Julia Veiga de Mello, dr. Paulino Veiga de Mello, Vitalina de Mello Santos, José Antonio Guedes e familia, dr. Martinho Garcez Filho e familia e dr. Adolpho Gigliotti e familia, agradecem a todos os que compareceram ao enterro do seu querido e saudoso esposo, pae, sogro, avô e bisavô Cel. ANTONIO JOSÉ DE MELLO JUNIOR, e de novo convidam a todos os parentes e amigos para assistir á missa de setimo dia que em suffragio de sua alma será rezada hoje, terça-feira, 15 do corrente, ás 10 horas, no altar-mór da egreja de S. Francisco de Paula, pelo que desde já se confessam eternamente gratos. (Y 8196)

Commandante Nascimento

✝ Theodolinda C. Nascimento, Dulce, Nelly, Jacy Nascimento, Nenem e Sinhá Pequena Nascimento, Hercilia R. Carneiro, Cel. Cassilandro Vernes e familia, dr. Hugo Carneiro e familia, dr. Edmundo Carneiro e familia, dr. Renato Carneiro e familia e Carlos Carneiro e familia, profundamente penhorados agradecem a todos que compareceram ao enterramento de seu pranteado esposo, pae, irmão, genro e cunhado FRANCISCO RODRIGUES NASCIMENTO, e participam que será rezada missa de setimo dia em suffragio de sua alma, hoje, terça-feira, 15 do corrente, ás 9 1/2 horas, no altar-mór da egreja de S. Francisco de Paula, agradecendo antecipadamente a todos que comparecerem a este acto religioso. A familia dispensa condolencias após a missa. (Y 8032)

José Zenha Machado

✝ Henriqueta Zenha, dr. J. Zenha Machado, senhora e filhos, Baroneza de Salgado Zenha, filha e netos, Celestina Zenha de Moraes e seu marido comte. Juvencio N. de Moraes, Baroneza e Barão de Mesquita e filhos e Manoel Salgado Zenha, participam o fallecimento do seu filho, irmão, cunhado, tio, neto, sobrinho e primo JOSE' ZENHA MACHADO e communicam que o seu enterro sairá hoje, terça-feira, 15 do corrente, ás 16 horas, da rua Paysandú, 17, para o cemiterio da Ordem Terceira do Carmo. (Y 7677)

Mario de Alencar

✝ A familia de MARIO DE ALENCAR, agradece penhorada a todos que a confortaram no doloroso transe porque passou, e participa que, de accordo com os desejos do morto, foi rezada missa de corpo presente e não será annunciada a missa de setimo dia. (Y 6721)

D. Leonor Santerre Borda

✝ Olympio de Campos & Cia. penhorados pelas manifestações de pezar, recebidas pelo fallecimento de D. LEONOR SANTERRE BORDA, saudosa esposa de seu socio e amigo Carlos Olympio de Campos Borda, convidam os seus parentes e amigos para assistir á missa de setimo dia que pelo repouso eterno de sua alma mandam rezar amanhã, quarta-feira, 16 do corrente, ás 10 horas, no altar do S. S. da Candelaria. Desde já agradecem a todos que se dignarem comparecer. (Y 8315)

Leonor Santerre Borda

✝ Carlos da Silva Borda e filhos, Pedro Santerre Guimarães (ausente), senhora, filhos, nora, genro e netos, viuva Olympio de Campos Borda, filhos, nora e netos, viuva Izabel da Cunha Silva e demais parentes penhoradissimos agradecem as manifestações de pezar e homenagens prestadas por occasião do enterramento de sua idolatrada esposa, mãe, filha, irmã, cunhada, tia, nora e neta LEONOR SANTERRE BORDA, e convidam a todos os seus parentes e amigos para assistirem á missa de setimo dia que mandam rezar amanhã, quarta-feira, 16 do corrente, ás 10 horas, no altar-mór da egreja da Candelaria, pelo descanso eterno de sua alma, confessando profundo reconhecimento a todos os que comparecerem a esse acto religioso. (Y 8229)

Paulino Marques da Silva

✝ Os filhos, genros e mais parentes de PAULINO MARQUES DA SILVA, penhoradissimos, agradecem as manifestações de pezar e homenagens, prestadas por occasião de seu enterro e convidam para assistir á missa de setimo dia que mandam rezar amanhã, quarta-feira, 16 do corrente, ás 9 horas, na egreja de São João Baptista, pelo que, antecipam os seus agradecimentos. (Y 6741)

Dr. João Manoel de Castro

✝ Jeronyma de Mesquita Martins de Castro, Noemia Martins de Castro, Moacyr Martins de Castro, senhora e filhos, Jurandyr Martins de Castro, senhora e filhos, Maria de Lourdes Martins de Castro, Manoel Miguel Martins, João de Mesquita Martins, João Martins, senhora e filhos, Domingos G. Martins, senhora e filhos, Margarida Martins, Gertrudes Martins, Henrique Nascimento e senhora, participam o fallecimento de seu idolatrado esposo, pae, sogro, avô, cunhado, primo e amigo DR. JOÃO MANOEL DE CASTRO e communicam que seu enterramento sairá hoje, 15 do corrente, ás 16 horas, de sua residencia á rua Conde de Bomfim n. 719, para o cemiterio de S. Francisco de Paula. (Y 8322)

FLORICULTURA BARBACENA

Corôas e Palmas de flôres naturaes por preços modicos. Assembléa, 113. T. 1837, C. (4713)

AO TINTUREIRO PARISIENSE

Casa de 1ª ordem — Lava chimicamente qualquer tecido, com especialidade as flanellas, palha de seda e vestidos finos de senhora. Limpa a secco, lava luvas de pellica, faz plissés e tinge com perfeição para luto em 24 horas.

Avenida Salvador de Sá, 46

Telephone 7337 Norte (3719)

Corôas de Biscuit

COMPREM SO' "BISCUIT"

São as mais distinctas, mais duraveis as preferidas pelas pessoas de bom gosto. Para todos os preços. Unica fabrica. Phone C. 893. ALVES FREIXO & COMP. Passeio, 62. (4712)

PHOTOGRAPHIA

Precisa-se de um copiador e de um empregado com pratica de revelar chapas e films em laboratorio. — RUA SETE DE SETEMBRO, 203. (Y 6777)

Machina ajour

Vende-se uma perfeita com motor electrico. Rua Delgado de Carvalho n. 35, largo da Segunda-Feira. (Y 6788)

BOM NEGOCIO

Vende-se uma moagem de fubá, cangica, etc., com estancia de lenha, machinas, carro com animaes, estando em funccionamento. Trata-se na rua Barão do Rio Bonito, 35, Barra do Pirahy. (Y 6702)

PSYCHE'

Vende-se um lindo psyché proprio para barbeiro ou manicure. Ver e tratar na Avenida Mem de Sá, 29, loja. (Y 8277)

Callista - Varella

Gabinete para senhoras e cavalheiros com auxiliar para chamados. — Rua Uruguayana n. 10, 1º andar. — Telephone 4.585 Central. (Y 7624)

FERREIRO

A Fundição Americana, á rua General Pedra, 153, precisa de um ferreiro para obras de serralheria. (Y 6720)

MUARES

Carroças e arreios

Serão vendidos em leilão pelo leiloeiro A. Ferreira, amanhã, quarta-feira, ás 14 horas, á rua Dr. Augusto Vasconcellos, 168, Campo Grande. (Y 8297)

ELZA

Fôamos infelizes hoje, esperei hora marcada, mas não consegui. Espero amanhã, pois tanta novidade por este meio quasi impossivel, serás satisfeita. Breve irei, tenha um pouco paciencia, tambem tenho muitas saudades. — P. R. (Y 6722)

Santa Thereza Estado do Rio

AOS SRS. VERANISTAS

Que desejam gosar do bom e salutar clima de Santa Thereza, Estado do Rio, aproveitem a occasião opportuna de adquirirem por uma importancia infinitamente pequena, um dos melhores predios daquella localidade, que devido á facilidade de trens, póde-se considerar como um suburbio do Rio de Janeiro. Um palacete situado no largo da Matriz, com terrenos de frente e fundos, agua, luz e moveis, 12:000$. Os interessados devem procurar o sr. Engenio Morgantti, na Casa Flôra, nesta capital, ou ao sr. Mario Rodrigues, em Santa Thereza. (Y 6747)

Predio em Botafogo

Vende-se um magnifico predio com bom jardim e garage para dois automoveis, á rua Alvaro Ramos, 73. Trata-se na rua Fernandes Guimarães, 34. (Y 8294)

2º andar no centro

Aluga-se um, á rua Senador Dantas n. 20, com todo o conforto, bem arejado, tendo uma sala grande e tres quartos espaçosos, banheira e cozinha a gaz, dando-se preferencia a casal sem filhos. Telephone Central 4243. (Y 6738)

Verão — Petropolis

Precisa-se de pequena e confortavel casa mobilada, com bonde á porta, e não longe do centro. Cartas para o "Correio da Manhã" endereçadas á Veranista. (Y 8304)

BUNGALOW EM COPACABANA

Aluga-se por 3 a 4 mezes, mobilado, com piano e mobilia moderna, com 7 quartos e mais dependencias, garage, ampla varanda para o mar. — RUA MIGUEL LEMOS, 24 (lado mar). (Y 6739)

COFRES

Vendem-se cofres baratissimos. Rua Theophilo Ottoni n. 134. Não comprem sem verificar os nossos preços. Aproveitem a occasião. (Y 6733)

VERANISTAS

Com todo conforto, acha-se á disposição dos srs. veranistas o Hotel Itatiaya, recentemente reformado, sob a direcção de d. Jurema de Carvalho. Situado a 4 1/2 horas da capital, com altitude de 408 metros. Campo Bello. Estação de Barão Homem de Mello. Não se acceita pessoas de molestias contagiosas. (Y 6736)

PALACETE

Vende-se um de construcção recente e solida no melhor ponto de Haddock Lobo. Para informações dirigir-se ao proprietario, á Avenida Paulo de Frontin n. 122. (Y 6750)

MACHINAS DE ESCREVER E CALCULAR

Limpezas, concertos, nickelagens e reconstrucção geral. Officinas da S. A. CASA PRATT. Rua do Ouvidor ns. 123/125. Telephone Norte 3226. Ramal 15. (Y 6761)

Machina photographica

Vende-se, 9 x 12, com lente Zeiss, 6,3, com 12 chassis, um para film Pak, tripé e bolsa, por 300$000. — Rua dos Invalidos n. 55, loja. (Y 6756)

DEPOSITO

Aluga-se excellente á rua Propicia, 30, Engenho Novo, perto da estação, por 250$000. Informa-se á rua Misericordia, 67, com Lagrotta. (Y 8183)

A VIDA COMMERCIAL

CAMBIO

RIO

Hontem, este mercado foi aberto em boas condições de estabilidade, com o Banco do Brasil fornecendo cambiaes a 7 1/8 d. e os outros a 7 1/16 e 7 3/32 d.

O papel particular era cotado a d. 7 5/32.

Momentos depois o mercado revelou-se firme, passando os bancos estrangeiros a sacar a 7 3/32 e 7 1/8 d. e a comprar a 7 3/16 d.

A' tarde, o mercado accusou alguma fraqueza, adoptando os bancos estrangeiros para o fornecimento de cambiaes a taxa de 7 3/32 d. e para a acquisição das letras de cobertura a de 7 5/32 d.

O mercado fechou estavel, com o Banco do Brasil inalterado e os outros sacando a 7 3/32 e 7 1/8 d. e comprando a 7 11/64 d.

Paris	$257 a	$261
Nova York	7$080 a	7$130
Hamburgo (reichsmark)	1$693 a	1$700
Suissa	1$370 a	1$375
Suecia	1$910	
Italia	$287 a	$290
Hespanha	1$010 a	1$015
Buenos Aires (papel)	2$930 a	3$000
Belgica	$322 a	$324
Canadá	7$100	
Tcheco-Slovaquia	$211 a	$213
Hollanda	2$865 a	2$870
Japão (yen)	3$100	
Noruega	1$460	
Dinamarca	1$780	
Montevidéo	7$230 a	7$250

TABELLA DOS BANCOS

A 90 d/v

Londres	7 1/16 a	7 1/8
	(33$682)-(33$684)	
Nova York	7$000 a	7$030
Paris	$251 a	$255
Canadá	—	7$020

A' vista

Londres	6 31/32 a	7 3/64
	(34$439)-(34$037)	
Nova York	7$080	
Paris	$253 a	$258
Italia	$287 a	$290
Portugal	$362 a	$370
Buenos Aires (papel)	2$980 a	3$000
Buenos Aires (ouro)	6$670 a	6$700
Suissa	1$360 a	1$373
Hespanha	1$000 a	1$010
Austria (por dez mil corôas)	1$010	
Hollanda	2$830 a	2$860
Noruega	1$410 a	1$450
Belgica	$320 a	$323
Dinamarca	1$775	
Syria e Palestina	$256	
Montevidéo	7$180 a	7$250
Chile	$880	
Rumania	$037	
Canadá	7$080	
Japão (yen)	3$097 a	3$100
Hamburgo	1$675 a	1$690
Vales, café	$254 a	$258
Tcheco-Slovaquia	$210 a	$212
Suecia	1$880 a	1$900
Vales ouro, por 1$	3$856	—

CABO

Londres	6 31/32 a	7 d.
	(34$439)-(34$285)	

CURSO OFFICIAL DO CAMBIO

	90 d/v	A' vista
S/Londres	7 7/64	7 3/64
" Paris	$252	$255
" Italia	—	$288
" Hamburgo	—	1$680
" Portugal	—	$368
" Belgica	—	$319
" Hespanha	—	1$006
" Suissa	—	1$362
" Suecia	—	1$885
" Canadá	—	—
" Noruega	—	1$445
" Syria	—	$256
" Palestina	—	$256
" Tcheco-Slovaquia	—	$210
" Nova York	6$950	7$032
" Dinamarca	—	1$795
" Montevidéo	—	7$195
" Buenos Aires (papel)	—	—
" Buenos Aires (ouro)	—	6$710
" Rumania	—	—
" Japão (yen)	—	3$080
" Hollanda	—	2$835
" Austria (por dez mil corôas)	—	1$010

EXTREMAS

Bancaria	7 3/32 a	7 1/8
Caixa matriz	7 3/32 a	7 9/64

MOEDAS

Libras (papel)	—	36$000
Liras (papel)	—	$300
Francos (ouro)	—	—
Francos (papel)	—	$290
Pesetas (papel)	—	1$000
Dollars (papel)	—	7$000
Dollars (ouro)	—	—
Escudos (papel)	—	—
Peso argentino papel	—	—

MOVIMENTO DO ASSUCAR A TERMO DURANTE O MEZ DE NOVEMBRO DE 1925

DIAS	VENDAS 1ª Bolsa	VENDAS 2ª Bolsa	NOVEMBRO Preços 1ª Bolsa	NOVEMBRO 2ª Bolsa	DEZEMBRO Preços 1ª Bolsa	DEZEMBRO 2ª Bolsa	JANEIRO Preços 1ª Bolsa	JANEIRO 2ª Bolsa	FEVEREIRO Preços 1ª Bolsa	FEVEREIRO 2ª Bolsa	MARÇO Preços 1ª Bolsa	MARÇO 2ª Bolsa	ABRIL Preços 1ª Bolsa	ABRIL 2ª Bolsa	MAIO Preços 1ª Bolsa	MAIO 2ª Bolsa	POSIÇÃO 1ª Bolsa	POSIÇÃO 2ª Bolsa
1	—	—	—	—	—	—	—	—	—	—	—	—	—	—	—	—	—	—
2	—	—	—	—	—	—	—	—	—	—	—	—	—	—	—	—	—	—
3	1.000	8.000	47$800	47$500	45$000	45$000	44$700	44$900	44$400	44$800	44$900	44$800	44$800	44$800	—	—	Frouxa	Estavel
4	2.000	2.000	47$500	47$600	45$200	45$100	45$000	44$700	44$800	44$600	44$800	44$800	44$800	44$600	—	—	Calma	Estavel
5	4.000	10.000	47$600	47$700	45$000	45$000	44$600	44$800	44$700	44$600	44$700	44$500	44$700	44$600	—	—	Estavel	Estavel
6	3.000	6.000	47$000	46$600	44$500	44$300	44$500	44$100	44$500	44$100	44$500	44$300	44$600	44$400	—	—	Estavel	Frouxa
7	1.000	2.000	45$900	45$500	44$200	44$200	43$900	43$700	43$900	43$700	44$000	43$700	43$900	43$700	—	—	Frouxa	Frouxa
8	—	—	—	—	—	—	—	—	—	—	—	—	—	—	—	—	—	—
9	17.000	6.000	44$000	43$500	43$000	42$700	43$000	42$700	43$000	42$600	42$900	42$700	43$100	42$500	—	—	Frouxa	Frouxa
10	23.000	10.000	43$000	43$000	41$600	42$000	42$000	41$600	41$900	41$500	41$600	41$600	41$700	42$000	—	—	Frouxa	Frouxa
11	16.000	3.000	42$000	42$200	41$500	41$600	41$200	42$000	41$100	42$300	41$200	42$500	41$500	42$000	—	—	Frouxa	Estavel
12	12.000	9.000	42$900	44$500	42$400	42$800	42$200	43$000	42$000	42$500	42$700	42$600	42$500	42$800	—	—	Estavel	Estavel
13	3.000	—	43$700	43$000	41$800	42$200	42$200	42$200	42$200	42$200	42$300	42$200	42$400	42$000	—	—	Frouxa	Paralysada
14	6.000	2.000	43$000	43$000	42$000	41$800	41$800	41$500	42$000	41$500	42$100	42$200	42$200	42$000	—	—	Indecisa	Frouxa
15	—	—	—	—	—	—	—	—	—	—	—	—	—	—	—	—	—	—
16	2.000	5.000	42$600	43$000	41$600	42$000	41$800	42$000	41$900	42$300	42$200	42$600	42$300	42$700	—	—	Paralysada	Estavel
17	7.000	5.000	42$000	43$200	42$000	42$500	42$000	43$000	42$200	42$900	42$800	43$300	42$800	43$300	—	—	Estavel	Estavel
18	9.000	2.000	44$200	45$000	44$000	44$000	44$000	44$200	43$900	44$500	44$500	44$600	44$500	44$800	—	—	Estavel	Estavel
19	7.000	—	45$000	—	43$500	—	43$200	—	43$500	—	44$000	—	44$500	—	—	—	Frouxa	—
20	8.000	1.000	44$200	44$000	43$500	43$000	43$500	43$300	44$100	43$800	44$600	43$800	44$800	44$500	—	—	Estavel	Frouxa
21	2.000	—	45$000	44$300	43$300	43$000	43$500	43$300	43$600	43$500	44$500	44$300	44$500	44$500	—	—	Estavel	Paralysada
22	—	—	—	—	—	—	—	—	—	—	—	—	—	—	—	—	—	—
23	2.000	—	44$800	45$000	43$000	42$500	43$000	43$300	43$400	43$500	43$800	44$100	44$000	44$200	—	—	Calma	Paralysada
24	5.000	9.000	45$400	45$500	42$800	43$500	43$500	43$700	43$500	44$500	43$300	44$500	44$700	44$500	—	—	Estavel	Estavel
25	5.000	5.000	46$800	45$700	45$000	45$000	44$800	44$700	44$900	44$500	45$500	44$700	45$500	45$100	—	—	Firme	Estavel
26	3.000	5.000	45$400	46$500	44$900	45$600	44$600	45$900	44$600	46$200	44$800	45$500	44$900	46$800	—	—	Estavel	Firme
27	27.000	4.000	46$500	N/c.	46$800	46$400	46$800	46$200	47$200	47$000	47$300	47$500	48$000	47$200	—	47$500	Firme	Estavel
28	8.000	4.000	N/c.	N/c.	46$200	46$400	46$000	46$700	46$600	47$000	47$800	47$300	47$700	47$000	48$000	47$800	Estavel	Estavel
29	—	—	—	—	—	—	—	—	—	—	—	—	—	—	—	—	—	—
30	10.000	8.000	N/c.	N/c.	46$700	47$500	47$000	47$700	47$600	48$200	48$100	48$800	48$100	48$800	48$500	49$000	Estavel	Estavel
Total	183.000	106.000	—	—	—	—	—	—	—	—	—	—	—	—	—	—	—	—

MOVIMENTO DO ALGODÃO A TERMO DURANTE O MEZ DE NOVEMBRO DE 1925

DIAS	VENDAS Por kilos 1ª Bolsa	VENDAS 2ª Bolsa	NOVEMBRO Preços 1ª Bolsa	NOVEMBRO 2ª Bolsa	DEZEMBRO Preços 1ª Bolsa	DEZEMBRO 2ª Bolsa	JANEIRO Preços 1ª Bolsa	JANEIRO 2ª Bolsa	FEVEREIRO Preços 1ª Bolsa	FEVEREIRO 2ª Bolsa	MARÇO Preços 1ª Bolsa	MARÇO 2ª Bolsa	ABRIL Preços 1ª Bolsa	ABRIL 2ª Bolsa	MAIO Preços 1ª Bolsa	MAIO 2ª Bolsa	POSIÇÃO 1ª Bolsa	POSIÇÃO 2ª Bolsa
1	—	—	—	—	—	—	—	—	—	—	—	—	—	—	—	—	—	—
2	—	—	—	—	—	—	—	—	—	—	—	—	—	—	—	—	—	—
3	110.000	102.000	23$000	22$600	23$000	23$100	23$400	23$300	23$500	23$500	23$600	23$600	24$200	25$000	—	—	Estavel	Paralysada
4	120.000	199.000	22$600	22$900	23$200	23$300	23$500	23$500	23$600	23$700	23$800	24$000	24$100	24$200	—	—	Estavel	Estavel
5	180.000	310.000	22$500	22$200	23$400	23$200	23$500	23$400	23$700	23$500	24$100	23$900	24$200	24$200	—	—	Estavel	Paralysada
6	30.000	34.000	22$700	22$500	23$400	23$400	23$600	23$600	23$900	23$800	24$100	24$000	24$200	24$300	—	—	Estavel	Paralysada
7	10.000	—	22$800	—	23$400	—	23$500	—	23$700	—	24$200	—	24$000	—	—	—	Estavel	—
8	—	—	—	—	—	—	—	—	—	—	—	—	—	—	—	—	—	—
9	26.000	100.000	N/c.	N/c.	23$000	22$500	23$200	23$000	23$800	23$500	24$300	23$600	24$200	23$600	—	—	Estavel	Frouxo
10	210.000	75.000	22$700	22$700	22$700	22$900	22$900	23$000	23$200	23$500	23$900	23$700	24$000	23$900	—	—	Estavel	Calma
11	20.000	103.000	N/c.	N/c.	23$000	23$100	23$300	23$300	23$800	23$700	24$100	24$000	24$000	24$300	—	—	Calma	Calma
12	70.000	—	22$900	22$900	23$600	23$400	23$800	23$500	24$000	23$700	24$500	24$200	24$300	23$800	—	—	Estavel	Calma
13	50.000	—	22$500	N/c.	23$000	23$000	23$200	23$300	23$800	23$600	23$800	23$800	24$000	S/c.	—	—	Calma	Paralysada
14	90.000	—	22$800	—	23$000	—	23$000	—	23$400	—	23$800	—	23$900	—	—	—	Calma	—
15	—	—	—	—	—	—	—	—	—	—	—	—	—	—	—	—	—	—
16	30.000	—	23$900	22$900	23$200	23$300	23$500	23$500	24$300	24$100	24$200	24$500	24$200	24$200	—	—	Estavel	Paralysada
17	130.000	24.000	22$900	22$900	23$400	23$300	23$600	23$500	24$400	24$400	24$400	24$200	24$500	24$500	—	—	Estavel	Calma
18	51.000	90.000	23$500	23$400	24$100	23$700	24$200	23$800	24$800	24$000	24$700	24$200	25$200	24$300	—	—	Firme	Calma
19	142.000	—	23$000	—	23$200	—	23$700	—	23$900	—	24$100	—	24$500	—	—	—	Calma	—
20	120.000	66.000	22$600	24$500	23$500	23$700	24$000	24$000	24$000	24$300	24$000	24$200	24$900	24$600	—	—	Estavel	Estavel
21	140.000	—	23$500	—	23$800	—	24$000	—	24$500	—	24$800	—	24$900	—	—	—	Estavel	—
22	—	—	—	—	—	—	—	—	—	—	—	—	—	—	—	—	—	—
23	—	40.000	N/c.	24$000	25$000	25$000	25$000	25$200	25$500	25$500	25$600	26$400	25$800	26$200	—	—	Paralysada	Firme
24	185.000	280.000	26$500	26$000	25$100	26$100	26$000	27$000	26$500	27$000	27$000	26$800	27$100	26$900	—	—	Firme	Firme
25	157.000	200.000	S/c.	26$800	25$000	25$800	25$000	25$900	27$000	27$100	26$700	27$500	26$900	27$400	—	—	Firme	Firme
26	127.000	40.000	S/c.	S/c.	26$400	27$000	26$300	28$000	27$500	28$300	28$100	28$500	27$700	28$500	—	—	Firme	Firme
27	105.000	335.000	N/c.	N/c.	28$000	29$000	28$500	9$500	28$700	29$700	29$400	29$500	29$100	29$100	—	—	Firme	Firme
28	105.000	—	N/c.	N/c.	28$500	—	29$200	—	30$000	—	31$000	—	31$500	—	33$000	—	Firme	—
29	—	—	—	—	—	—	—	—	—	—	—	—	—	—	—	—	—	—
30	20.000	140.000	N/c.	N/c.	29$700	30$500	31$000	32$800	31$000	32$700	32$100	32$400	33$500	33$000	33$500	33$500	Firme	Firme
Total	2.228.000	2.138.000	—	—	—	—	—	—	—	—	—	—	—	—	—	—	—	—

LOJA DA AMERICA E CHINA

FUNDADA EM 1840

Continua a grande venda de todo o seu enorme stock de novidades, artigos domesticos, tapeçarias finas, moveis Japonezes e de junco, lampadas electricas artisticas, Jarras e Jarrões de um metro e trinta, até ao minimo, bibelot, chicaras para chá e café, o mais fino artigo executado especialmente para nossa casa, como sejam de crystal da Bohemia "Tango", em oito cores differentes. Moraes Stores, Brize-Brize, os mais lindos e delicados modelos.

20 % de desconto sobre os preços marcados

Temos em stock do mais simples objecto para uso domestico, á mais custosa peça ornamental.

O maior e o mais variado sortimento de utilidades para casa. Grande exposição nos quatro pavimentos do nosso predio (tem elevador).

Jogos e mesas para os mesmos de todas as qualidades

62 - Rua do Ouvidor - 62

J. R. Camões & Cia.

TELEPHONE NORTE 850

PERNAMBUCO, 14 (meio-dia).

Mercado: hoje, estavel; anterior, estavel.

Preços por 15 kilos:

Usina de primeira: hoje, 9$700 a 10$200; anterior, n|cotado.

Usina de segunda: hoje, n|cotado; anterior, n|cotado.

Crystaes: hoje, n|cotado; anterior, 9$ a 10$000.

Demeraras: hoje, 5$800 a 6$; anterior, 6$ a 6$200.

Terceira sorte: hoje, n|cotado; anterior n|cotado.

Somenos: hoje, n|cotado; anterior, n|cotado.

Brutos seccos: hoje, n|cotado; anterior, n|cotado.

Entradas:

	Hoje	Anterior
Desde hontem, em saccas de 60 kilos	33.300	22.600
Desde 1° de setembro proximo passado, em saccas de 60 kilos	1.258.400	1.225.100

Exportação:

	Hoje	Anterior
Para o Rio de Janeiro saccas de 60 kilos	Nada	13.400
Para Santos saccas de 60 kilos	Nada	18.700
Para outros portos do sul do Brasil, saccas de 60 kilos	11.000	Nada
Para outros portos do norte do Brasil, saccas de 60 kilos	[illegible]	[illegible]
Para a Europa, saccas de 60 kilos	[illegible]	[illegible]
Para os Estados Unidos, saccas de 60 kilos	[illegible]	[illegible]
Para o Rio da Prata, saccas de 60 kilos	2.000	Nada
Existencia em saccas de 60 kilos	272.700	252.400

TELEGRAMMA FINANCIAL

LONDRES, 12.

Fechamento:

Taxas de descontos	*Fechamento*	*Anterior*
Do Banco da Inglaterra	5 %	5 %
Do Banco de França	6 %	6 %
Do Banco da Italia	7 %	7 %
Do Banco de Hespanha	7 %	7 %
Do Banco de Allemanha	7 %	7 %
Em Londres, tres mezes	4 3/4 %	4 3/4 %
Em Nova York, tres mezes	3 1/2 %	3 1/2 %

Cambios		
Londres s/Bruxellas, á vista por £	F. 107	F. 107.05
Genova s/Londres, á vista, por £	L. 120.12	L. 120.50
Madrid s/Londres, á vista, por £	P. 34.10	P. 34.05
Genova s/Paris, á vista, por 100 Fcs.	L. 90.50	L. 92.00
Lisboa s/Londres, á vista (t/v), p. £	Es. 95 1/4	Es. 95 1/4
Lisboa s/Londres, á vista (t/c), p. £	Es. 94 1/2	Es. 94 1/4
Paris s/Nova York, á vista por $	F. Feriado	F. 26.97
Paris s/Londres, á vista, por £	F. Feriado	F. 130.75
Paris s/Italia, á vista, por 100 L.	F. Feriado	F. 107.62
Paris s/Hespanha, á vista, por 100 P.	F. Feriado	F. 384.00
Paris s/Berne, á vista, por 100 Fcs.	F. Feriado	F. 516.00
Nova York s/Londres, t. te., por £	$ 4.85.00	$ 4.85.00
Nova York s/Paris, telegr. bancario, por franco	Cts. 3.65.2	Cts. 3.69.00
Nova York s/Genova, idem, por lira	" 4.04.25	" 4.03.50
Nova York s/Madrid, idem, por P.	" 14.19	" 14.25
Nova York s/Amsterdam, por Fl.	" 40.24	" 40.15
Nova York s/Suissa, idem, por franco	" 19.28	" 19.28
Nova York s/Bruxellas, tel., por F.	" 4.53.50	" 4.53.00
Nova York s/Berlim, taxa telegraphica, por marco	" 23.80	" 23.80

MERCADO DE CAMBIO DE SANTOS

SANTOS, 14.

Hora	Estado do mercado	Bancos sacam	Bancos compram	Bancos compram sobre N. York	Letras Offerecida
10.30 a.m.	Firme	7 3/32	7 3/16	6$920	Não ha.
11.20 a.m.	Firme	7 1/8	7 3/16	6$890	Não ha.
2.35 p.m.	Estavel	7 1/8	7 11/64	6$900	Não ha.
2.45 p.m.	Indeciso	7 1/8	7 5/32	6$930	Não ha.
3.15 p.m.	Estavel	7 3/32	7 5/32	6$920	Não ha.

CAMBIOS ESTRANGEIROS

LONDRES, 14.

Abertura:	*Hoje*	*Anterior*
LONDRES s/N. York á vista por £	$ 4.84.87	$ 4.85.00
" s/Genova á vista por £	L. 120.12	L. 120.25
" s/Madrid á vista por £	P. 34.17	P. 34.05
" s/Paris á vista opr £	F. 133.50	F. 132.75
" s/Lisboa á vista por 1$000	d. 2 35/64	d. 2 35/64
" s/Berlim á vista por £	M. 20.37	M. 20.37
" s/Amsterdam á vista p. £	Fl. 12.07	Fl. 12.07
" s/Berne á vista por £	F. 25.15	F. 25.15
" s/Bruxellas á vista por £	F. 107.00	F. 107.00

LONDRES, 14.

Fechamento:	*Hoje*	*Anterior*
LONDRES s/N. York á vista por £	$ 4.84.87	$ 4.85.00
" s/Genova á vista por £	L. 120.12	L. 120.15
" s/Madrid á vista por £	P. 34.20	P. 34.10
" s/Paris á vista opr £	F. 133.75	F. 132.55
" s/Lisboa á vista por 1$000	d. 2 35/64	d. 2 35/64
" s/Berlim á vista por £	M. 20.37	M. 20.37
" s/Amsterdam á vista p. £	Fl. 12.07	Fl. 12.07
" s/Berne á vista por £	F. 25.15	F. 25.15
" s/Bruxellas á vista por £	F. 106.95	F. 107
" s/Amsterdam á vista p. £	Fl. 12.07	Fl. 12.07
" s/Stockholmo á vista p. £	Kr. 18.12	Kr. 18.13
" s/Christiania á vista por £	Kr 23.80	Kr. 23.80
" s/Copenhagen á vista p. £	Kn. 19.45	Kn. 19.45

NOVA YORK, 14.

Abertura:	*Hoje*	*Anterior*
N. YORK s/Londres, tel., por	$ 4.84.87	$ 4.85.00
" s/Paris, tel., por F.	c 3.62.00	c 3.64.00
" s/Genova, tel., por L.	c 4.04	c 4.03.50
" s/Madrid, tel., por P.	c 14.15	c 14.20
" s/Amsterdam, tel., por Fl.	c 40.17	c 40.18
" s/Berne, tel., por F.	c 19.28	c 19.28
" s/Bruxellas, t. tel., por F.	c 4.53.00	c 4.53.00
" s/Berlim, tel., por M.	c 23.80	c 23.80

BUENOS AIRES, 14.

Abertura	*Hoje*	*Anterior*
BUENOS AIRES s/Londres, taxa telegraphica, por $ ouro, t/venda	d 46 11/16	d 46 5/8
BUENOS AIRES s/Londres, taxa telegraphica, por $ ouro, t/compra	d 46 23/32	d 46 11/16
MONTEVIDEO s/Londres, taxa telegraphica, por $ ouro, t/venda	d 50 3/16	d 50 1/4
MONTEVIDEO s/Londres, taxa telegraphica, por $ ouro, t/compra	d 50 1/8	d 50 5/16

CAFÉ

(Rio)

Pauta 2$380

Entradas em 12:

	Saccas
E. F. Leopoldina	8.314
Maritima	3.618
Alfredo Maia	660
Cabotagem	—
Total	12.590

Idem o anno passado	9.699
Desde 1°	174.206
Média	14.517
Desde 1° de julho	2.536.213
Média	15.464
Idem o anno passado	2.402.923

Embarques em 12:

E. Unidos	1.470
Europa	8.676
Cabo	—
Pacifico	—
Rio da Prata	200
Cabotagem	60
Total	10.406

Idem o anno passado	10.930
Desde 1°	112.120
Desde 1° de julho	2.264.201
Idem o anno passado	2.087.757
Existencia em 14	304.520
Idem o anno passado	367.653

Imposto mineiro — valor do 1$000 ouro, de 13 a 20 do corrente.

Hontem este mercado foi aberto em calma, com alguma procura e regular numero de lotes á venda.

Nas primeiras horas foram registrados negocios de 6.443 saccas, na base de 34$600 por arroba, pelo typo 7.

A' tarde foram apuradas vendas de mais 3.813 saccas, ao mesmo preço, fechando o mercado inalterado.

COTAÇÕES

Typo 3	37$800
Typo 4	37$000
Typo 5	36$200
Typo 6	35$400
Typo 7	34$600
Typo 8	33$800

MOVIMENTO DO CAFE' A TERMO

PRIMEIRA BOLSA

	V.	C.	Da cot. anterior
	Por 15 kilos		
Dezembro	35$300	35$000—	$100
	Por 10 kilos		
Janeiro	23$600	23$400+	$025
Fevereiro	23$850	23$600+	$150
Março	23$950	23$850+	$200
Abril	24$000	23$800	
Maio	24$000	23$850+	$050

Vendas: 1.000 saccas.
Posição: paralysada.

SEGUNDA BOLSA

	V.	C.	Da cot. anterior
	Por 15 kilos		
Dezembro	35$200	34$950—	$050
	Por 10 kilos		
Janeiro	23$500	23$400+	$050
Fevereiro	23$750	23$500—	$100
Março	23$900	23$700—	$100
Abril	24$100	23$650—	$150
Maio	24$000	23$700—	$150

Vendas: 1.000 saccas.
Posição: paralysada.

NOVA YORK, 14.
Abertura:

	Hoje	Fechamento anterior
Café para entrega em março	16.40	16.40
Café para entrega em maio	16.25	16.28
Café para entrega em julho	15.95	16.03
Café para entrega em setembro	15.55	15.58
Mercado	Estavel	Firme

Desde o fechamento anterior baixa parcial de 3 a 8 pontos.

NOVA YORK, 14.
Fechamento:

	Hoje	Anterior
Café para entrega em março	16.47	16.40
Café para entrega em maio	16.38	16.28
Café para entrega em julho	16.15	16.03
Café para entrega em setembro	15.69	15.58
Vendas do dia	30.000	5.000

Mercado estavel.
Desde o fechamento anterior alta de 7 a 12 pontos.

HAVRE, 14.
Abertura:

	Hoje	Fechamento anterior
Café para entrega em março	629 1/2	619 1/2
Café para entrega em maio	600	594 1/2
Café para entrega em julho	581 1/2	576
Café para entrega em setembro	569 1/2	556 1/2
Vendas	4.000	3.000

Mercado estavel.
Desde o fechamento anterior alta de 5 1/2 a 10 francos.

SANTOS, 14.
Fechamento:

Mercado: hoje, calmo; anterior, calmo; mesmo dia no anno passado, foi domingo.

N. 4, disponivel, por 10 kilos: hoje, 27$000; anterior, 27$000; mesmo dia no anno passado, foi domingo.

N. 7, disponivel, por 10 kilos: hoje, 25$000; anterior, 25$000; mesmo dia no anno passado, foi domingo.

Entradas: até ás 2 horas: hoje, 30.687 saccas; anterior, 30.648 saccas; mesmo dia no anno passado, foi domingo.

Existencia: hoje, 1.278.015 saccas; anterior, 1.287.486 saccas; mesmo dia no anno passado, foi domingo.

Saidas:

	Saccas
Para os Estados Unidos	94.400
Para a Europa	15.748
Por cabotagem, etc.	980
Total	111.128

SANTOS, 14.
Fechamento:

	Hoje	Anterior
Café typo 4 para entrega em dezembro	27$925	27$850
Café typo 4 para entrega em janeiro	27$550	27$700
Café typo 4 para entrega em fevereiro	27$525	27$350
Vendas do dia	11.000	8.000
Estado do mercado	Calmo	Calmo

S. PAULO, 14 (meio-dia).

Entradas de café:

Em Jundiahy, pela Estrada Paulista: hoje, 17.000 saccas; dia anterior, 17.000 saccas; mesmo dia no anno passado, foi domingo.

Em S. Paulo pela Estrada Sorocabana, etc.: hoje, 14.000 saccas; dia anterior, 16.000 saccas; mesmo dia no anno passado, foi domingo.

Total: hoje, 31.000 saccas; dia anterior, 33.000 saccas; mesmo dia no anno passado, foi domingo.

JUNDIAHY, 14.

Meio-dia até 5 p.m.:

Café recebido pela Estrada Paulista com destino a S. Paulo: hoje, nada; anterior, nada; mesmo dia no anno passado, nada.

Café recebido pela Estrada Paulista com destino a Santos: hoje, 16.000 saccas; dia anterior, 13.000 saccas; mesmo dia no anno passado, 18.000 saccas.

Total: hoje, 16.000 saccas; dia anterior, 13.000 saccas; mesmo dia no anno passado, 18.000 saccas.

EMBARQUES DE CAFE'

(Em 14 de dezembro de 1925.

	Saccas
Comp. Santista Exp., para o Havre	1.000
Mc. Kinlay & C., para o sul da Africa	700
Castro Silva & C., idem	500
Alfredo Sinner & C., para Buenos Aires	100
Theodor Wille & C., idem	500
E. G. Fontes & C., para Rotterdam	250
Theodor Wille & C., idem	1.000
Alfredo Sinner & C., idem	125
Mc. Kinlay & C., para Buenos Aires	100
Camargo Gonçalves & C., para Nova Orléans	2.000
Pedro Treidler, idem	750
Ornstein & C., para o Havre	2.000
Pinto Lopes & C., para Antuerpia	125
Theodor Wille & C., para Amsterdam	500
Ed. Johnston & C., idem	275
Portella Hugo & C., idem	250
Alfredo Sinner & C., para Marselha	75
Pinheiro Ladeira & C., idem	250
Pinto Lopes & C., para Copenhague	225
Cohen Arrigoni & C., idem	250
Ornstein & C., para Genova	750
Theodor Wille & C., idem	1.375
Ed. Johnston & C., idem	125
Pedro Treidler, idem	125
Capella & C., para Nova York	500
Mc. Kinlay & C., para Marselha	75
Oscar Marques Rotundo, para Buenos Aires	150
Ornstein & C., para Nova Orléans	1.500
Total	15.575
Desde 1°	127.695
Desde 1° de julho	2.279.776

Destinos:

Estados Unidos	4.750
Europa	8.775
Cabo	1.200
Rio da Prata	850
Somma geral	127.695

Barboza, Albuquerque & Comp.

Successores de JOSE' JOAQUIM DE OLIVEIRA BARBOZA

Casa fundada em 1864

Endereço telegraphico — *OLIBARBOZA*

Rua do Rosario n. 101

Caixa Postal n. 622 — Rio de Janeiro

Cotações por 15 kilos:

	Americano	*Cb*
Typo 2	39$833	40$343
Typo 3	39$016	39$526
Typo 4	38$198	38$709
Typo 5	37$381	37$892
Typo 6	36$561	37$075
Typo 7	35$237	35$747
Typo 8	34$522	35$032

Mercado CALMO.

Sabino De Robertis, encarregado.

CUNHA NEVES & C.

COMMISSARIOS

De manteiga e outros artigos

End. telegraphico: Antoneves

Caixa Postal, 1331

Rua do Rosario 140 - Rio de Janeiro

(4707)

"MORTE A'S FORMIGAS"

FORMICIDA EM PO'

Approvado pelo Ministerio da Agricultura, sob o registro n. 25. Poderoso preparado de effeitos rapidos e seguros. Applica-se dissolvido em agua, sem machinismos e sem fogo. (1 lata pelo correio — 6$000).

DR. OLESEN & C.

Rua S. Pedro n. 115 — Rio.

(1962)

MAPPIN & WEBB

100 — OUVIDOR — 100

A MELHOR COLLECÇÃO DE PRESENTES PARA NATAL E ANNO BOM

DURANTE ESTE MEZ, VENDEM AINDA MUITOS ARTIGOS COM PREÇOS REDUZIDOS PARA DAR LOGAR AO NOVO STOCK.

Joias, Prataria, Fantasias, Bronzes, Relogios, Metal Prateado, Couro, Crystaes e Ceramicas

(2902)

ASSUCAR

(Rio)

Hontem este mercado funccionou em boas condições de firmeza, com procura animada e os preços em alta accentuada.

Verificaram-se entregas e entradas regulares.

MOVIMENTO DO MERCADO

	Saccas
Stock anterior	130.251
Entradas:	
De Natal	—
De Campos	8
Da Bahia	—
De Sergipe	140
De Maceió	5.000
De Pernambuco	1.750
Total	6.898
Desde 1°	60.441
Saidas	8.087
Desde 1°	61.748
Stock hontem á tarde	129.062

COTAÇÕES

	Por 60 kilos
Crystaes	Nominal
Demeraras	42$000 a 44$000
Mascavinhos cif.	44$000 a 47$000
Segundos jactos	— —
Terceiros jactos	— —
Mascavos cif.	35$000 a 37$000
Terceiras sortes	— —

MOVIMENTO DO ASSUCAR A TERMO

PRIMEIRA BOLSA

	V.	C.	Da cot. anterior
Dezembro	57$200	57$600+	3$400
Janeiro	56$000	58$000+	3$000
Fevereiro	58$700	58$500+	3$000
Março	58$700	58$300+	2$700
Abril	59$000	58$800+	2$900
Maio	60$000	58$900+	2$300

Vendas: 10.000 saccas.
Posição: firme.

SEGUNDA BOLSA

	V.	C.	Da cot. anterior
Dezembro	60$200	60$000+	2$400
Janeiro	60$500	59$900+	1$500
Fevereiro	59$300	59$100+	$600
Março	59$800	59$600+	1$100
Abril	60$000	59$200+	$400
Maio	60$000	50$100+	$200

Vendas: 10.000 saccas.
Posição: firme.

NOVA YORK, 12.
Fechamento:

	Hoje	Fechamento anterior
Assucar para entrega em dezembro	2.25	2.27
Assucar para entrega em maio	2.46	2.47
Assucar para entrega em julho	2.55	2.56
Assucar para entrega em setembro	2.63	2.65

Mercado apenas estavel.
Baixa de 1 a 2 pontos desde o fechamento anterior.

NOVA YORK, 14.
Abertura:

	Hoje	Fechamento anterior
Assucar para entrega em dezembro	2.25	2.25
Assucar para entrega em maio	2.47	2.46
Assucar para entrega em julho	2.56	2.55
Assucar para entrega em setembro	2.64	2.63

Mercado estavel.
Alta de 1 ponto parcial desde o fechamento anterior.

ALGODÃO

(Rio)

Hontem o mercado deste producto funccionou em condições sustentadas, com um movimento animado de entregas e sem novas entradas.

MOVIMENTO DO MERCADO

	Fardos
Stock anterior	16.683
Entradas:	
De Natal	—
Da Parahyba	—
Do Ceará	—
Do Pará	—
De Pernambuco	—
Total	—
Desde 1°	6.178
Saidas	422
Desde 1°	5.879
Stock hontem á tarde	16.261

COTAÇÕES

	Por 10 kilos
Sertões	39$000 a 41$000
Primeiras sortes	38$000 a 39$000
Mediano	31$000 a 32$000
Paulista	32$000 a 33$000

MOVIMENTO DO ALGODÃO A TERMO

PRIMEIRA BOLSA

	V.	C.	Da cot. anterior
Dezembro	S/v.	S/c.	
Janeiro	28$500	28$500+	$200
Fevereiro	29$200	28$800+	$500
Março	29$400	29$100+	$800
Abril	30$000	29$300+	$700
Maio	29$200	29$200—	$900

Vendas: 445.000 kilos.
Posição: estavel.

SEGUNDA BOLSA

	V.	C.	Da cot. anterior
Dezembro	S/v.	S/c.	
Janeiro	28$500	28$000	
Fevereiro	29$000	28$000—	$800
Março	29$000	29$000	
Abril	29$500	29$100—	$200
Maio	30$000	29$300—	$500

Vendas: 30.000 kilos.
Posição: calma.

LIVERPOOL, 14.

	Hoje	Anterior
Mercado	Accessivel	Apathico
Pernambuco, Fair	10.38	10.50
Maceió, Fair	10.38	10.50
American fully Middling	9.93	10.05
American Futures, para janeiro	9.63	9.74
American Futures, para março	9.66	9.76
American Futures, para maio	9.69	9.78
American Futures, para julho	9.66	9.74

Disponivel brasileiro baixa de 12 pontos. Disponivel americano baixa de 12 pontos. Preços mais altos. Mercado calmo.

Termo americano baixa de 8 a 11 pontos. Affrouxou depois da abertura. Vendas especulativas.

LIVERPOOL, 14.
Fechamento:

	Hoje	Fechamento anterior
American Futures, para janeiro	9.61	9.74
American Futures, para março	9.65	9.76
American Futures, para maio	9.68	9.78
American Futures, para julho	9.65	9.74

Mercado: affrouxou depois da abertura, devido á pressão dos operadores do Hedge.

Desde o fechamento anterior baixa de 9 a 13 pontos.

NOVA YORK, 12.
Fechamento:

	Hoje	Fechamento anterior
American Middling Uplands	19.50	19.35
American Futures, para janeiro	18.71	18.46
American Futures, para março	18.88	19.48
American Futures, para maio	18.62	18.76
American Futures, para julho	18.30	17.41

Mercado: melhorou depois da abertura, mas affrouxou novamente, devido ao relatorio dos generos seccos.

Desde o fechamento anterior baixa de 13 a 20 pontos.

NOVA YORK, 14.
Abertura:

	Hoje	Fechamento anterior
American Futures, para janeiro	18.56	18.71
American Futures, para março	18.76	18.88
American Futures, para maio	18.56	18.62
American Futures, para julho	18.22	18.30

Mercado: commercio de caracter normal. Vendem na Wall Street. Os operadores do sul vendem.

Desde o fechamento anterior baixa de 5 a 15 pontos.

PERNAMBUCO, 14 (meio-dia).

	Hoje	Anterior
Mercado	Calmo	Calmo
Preço por 15 ks.:		
Primeira sorte, vendedores	Retrah.	Retrah.
Primeira sorte, compradores	42$000	42$000
Entradas:		
Desde hontem, em saccas de 80 kilos	Nada	Nada
Desde 1° de setembro proximo passado, em saccas de 80 kilos	31.200	31.200
Exportação para o Rio de Janeiro, fardos de 180 kilos	Nada	101
Existencia em saccas de 80 kilos	3.000	3.000

MOVIMENTO DA BOLSA

Hontem a Bolsa de Titulos funccionou com alguma actividade, mas sem negocios de maior monta.

As apolices de Diversas Emissões, ao portador, ficaram fracas, as Municipaes estaveis e as acções do Banco do Brasil firmes. Os demais papeis não accusaram modificação de interesse.

VENDAS

Apolices:

Obras do Porto, 1, 2, 11, a	645$000
Diversas Emissões, de réis 1:000$, port., 1, 2, 4, 10, 20, 40, a	630$000
Ditas idem, 2, 1, 6, 6, 7, 10, 16, 20, a	631$000
Ditas idem, 10, 21, a	633$000
Ditas em cautela, 200, a	625$000
Obrigações do Thesouro, 20, a	840$000
Ditas Ferro-Viarias, 1, 1, 13, 30, a	771$000
Municipaes de 1906, port., 14, 24, a	145$000
Ditas nom., 28, a	147$000
Ditas de 1920, port., 10, a	131$000
Ditas decreto 1.535, port., 20, 20, 64, a	141$000
Ditas decreto 1.933, port., 114, a	170$500
Ditas decreto 1.948, port., 65, a	139$000
Ditas decreto 1.999, port., 33, 48, a	139$000
Ditas decreto 1.093, port., 2, a	166$000
Ditas de Nictheroy, 1ª serie, 10, a	66$000
E. do Rio (Popular), 1, 2, 19, a	96$000
Bancos:	
Portuguez do Brasil, port., 25, a	171$000
Brasil, 5, 6, 10, 21, 21, 60, 80, a	388$000

VENDA JUDICIAL

Apolices Diversas Emissões de 1:000$, port., 100, a	628$000

OFFERTAS

Apolices	V.	C.
Obrigações do Thesouro, de 1:000$, 7 %.	—	840$000
Ditas Ferro Viaria, 7 %.	773$000	771$000
Uniformizadas de 1:000$.	—	—
Obras do Porto	650$000	645$000
Diversas Emissões, de 1:000$, nom.	—	—
Ditas em cautela	—	—
Diversas Emissões, port.	631$000	629$000
Ditas em cautela	—	624$000
E. de Minas Geraes, 1:000$.	—	—
E. do Rio (Popular)	96$000	95$000
Popular, da Parahyba	—	84$500
Ditas de 500$ port.	—	320$000
E. do Rio Grande do Sul de 1:000$, nom., 7 %	778$000	750$000
Ditas ao port.	—	780$000
E. do Espirito Santo, de 1:000$.	—	720$000
Municipaes de 1906, port.	145$000	144$000
Ditas nom.	150$000	—
Ditas decreto 1.535	141$001	140$000
Ditas de 1914 port.	139$000	—
Ditas de £20, port.	470$000	—
Ditas nom.	400$000	—
Ditas de 1920 port.	130$001	129$001
Ditas decreto 1.948	140$000	138$500
Ditas de 1917 port.	—	136$000
Ditas decreto 2.097	138$000	—
Ditas decreto 1.939	—	139$000
Ditas decreto 1.933	170$500	170$000
Ditas decreto 1.550	144$000	143$000
Ditas decreto 2.093	—	165$000
Ditas de Nictheroy, 1ª serie	67$000	—
Ditas de 2ª serie	66$000	—
Bancos:		
Lavoura	—	24$000
Funccionarios Publicos	—	49$500
Portuguez do Brasil, nom.	—	—
Ditas port.	171$000	—
Mercantil	—	300$000
Brasil	388$000	387$000
" Brasileiro Commercial	203$000	250$000
Brasileiro Allemão	195$000	—
Commercio	175$000	170$000
C. de Seguros		
Sagres	—	210$000
C. de E. de Ferro		
Minas S. Jeronymo	80$000	70$000
Comp. de Tecidos		
Prog. Industrial	380$000	—
Corcovado	—	130$000
Manuf. Fluminense	—	270$000
Alliança	—	170$000
Conf. Industrial	—	180$000
America Fabril	290$000	250$000
Diversas		
Mercado Municipal	196$000	188$000
Melhoramentos no Maranhão	—	45$000
Docas da Bahia	35$000	—
Docas de Santos, port.	—	300$000
Ditas nom.	—	—
Diamantifera	5$000	—
Radio Telegraphica		

Preços colhidos no mercado do atacadista para o varejista

AGUARDENTE	*Barris de 80 litros*
Especial, por litro	— 1$500
Regular, por litro	— 1$300
AGUA SANITARIA	*Por duzia*
Especial	3$300 a 3$700
Superior	2$200 a 2$800
ALHOS	*Por 100 cabeças*
Estrangeiro, especial	— 6$000
Idem, regular	— 5$000
ALFAFA	*Em fardo*
Rio Grande, typo platino, por kilo	$380 a $400
Argentina, por kilo	$360 a $380
ALCOOL	*Pipa de 480 litros*
42 grãos, por litro	— 2$000
40 idem, por litro	— 1$900
36 idem, por litro	— 1$600
AMENDOIM	
Sacco de 25 kilos	28$000 a 31$000
ARROZ	*Por sacco de 60 kilos*
Brilhado, especial	86$000 a 90$000
Idem, superior	74$000 a 76$000
Agulha, especial	80$000 a 82$000
Idem, superior	74$000 a 76$000
Bom	66$000 a 70$000
Regular	60$000 a 64$000
Baixo	56$000 a 58$000
AZEITE	*Caixa com 40 latas*
Portuguez, por anno	5$500 a 5$800
Hespanhol, idem	4$000 a 4$500
Italiano, idem	3$900 a 4$000
Nacional, idem	3$000 a 3$100
AZEITONAS	*Barris de 20 kilos*
Hespanhola, por kilo	— 2$400
Portugueza, lata, por kilo	— 1$900
Idem, lata de 5 kilos	— 10$000
BANHA	*Caixa*
De Porto Alegre, lata de 20 kilos	190$000 a 200$000
Idem, de 2 kilos	192$000 a 210$000
De Itajahy, lata de 20 kilos	200$000 a 205$000
BATATAS	
Franceza, caixa de 28 kilos	24$000 a 25$000
Paraná, idem, de 30 kilos, por kilo	$450 a $550
Mineira, idem, por kilo	$400 a $550
Therezopolis	$440 a $460
BACALHAO	*Caixa*
Noruega, typo portuguez	— 115$000
Inglez	105$000 a 110$000
BACON	*Por kilo*
Paulista	— 5$500
Santa Catharina	— 4$000
CEBOLAS	*Nominal*
Rio Grande	
Paulista, por kilo	$700 a $750
CANGICA	*Por 60 kilos*
Especial	48$000 a 52$000
ERVILHA	*Por kilo*
Estrangeira, quebrada	2$000 a 2$200
Idem, inteira	2$000 a 2$200
Idem, nacional	$800 a 1$200
FEIJÃO	
Preto, de Porto Alegre, novo	28$000 a 38$000
Mineiro, especial, novo	28$000 a 35$000
Enxofre, 60 kilos, novo	45$000 a 55$000
Manteiga, 60 kilos, novo, especial	75$000 a 78$000
Cavallo, superior, novo	52$000 a 55$000
Branco, superior, novo	60$000 a 65$000
Mulatinho, superior, novo	35$000 a 37$000
Amendoim, superior, novo	60$000 a 65$000
Outras côres	35$000 a 45$000
Laguna	30$000 a 34$000
Chileno, branco	75$000 a 80$000
FARINHA DE TRIGO	*Por sacco*
Preços do Moinho Fluminense:	
Especial	44$000 a 44$200
S. Leopoldo	42$000 a 42$200
00	41$000 a 41$200
Preços do Moinho Inglez:	
Bola nacional	44$000 a 44$200
Nacional	42$000 a 42$200
Brasileira	41$000 a 41$200
Preços do Moinho Matarazzo:	
Lili	— 43$500
Claudia	— 41$500
FARINHA DE MANDIOCA	
Especial	31$000 a 33$000
Fina	25$000 a 26$000
Peneirada	22$000 a 24$000
Grossa	17$000 a 19$000
FARELLO	*Por sacco de 35 kilos*
Farello	6$500 a 7$000
Farellinho	7$000 a 7$500
Remoido	9$000 a 10$000
Triguilho	6$500 a 7$000
GRÃO DE BICO	*Saccos de 60 kilos*
Nacional, por kilo	— 2$500
Estrangeiro	Nominal
GAZOLINA	*Por caixa*
Diversas marcas	— 30$000
Idem, idem, a granel, por litro	— $600
KEROZENE	*Por caixa*
Diversas marcas	— 30$000
LENTILHAS	
Lentilhas, sacco de 60 kilos	15$000 a 20$000
LINGUIÇA	*Por kilo*
Mineira	— 7$000
Idem, typo portugueza	— 7$500
Paulista	— 7$000
Rio Grande	6$800 a 7$000
LINGUA	*Por lingua*
Salgada, por kilo	3$500 a 3$600
Fumeiro	1$800 a 2$200
Secca	1$800 a 2$200
LEITE CONDENSADO	*Caixa com 48 latas*
Estrangeiro	110$000 a 115$000
Diversas marcas	68$000 a 70$000
LOMBO DE PORCO	*Por kilo*
Especial	3$000 a 3$200
Superior	2$600 a 2$800
Regular	2$200 a 2$300
MATTE	*Por kilo*
Paraná	$700 a 1$150
MASSA DE TOMATE	
Nacional, por lata	1$250 a 1$350
Estrangeira	Nominal
MANTEIGA	
Especial, lata de 5 kilos	4$500 a 5$000
Idem, lata de 10 kilos	4$500 a 5$000
Idem, sem sal	— 4$500
Regular, baixa	3$000 a 3$800
Em lata de meio kilo	2$800 a 3$000
MILHO	*Por 60 kilos*
Superior, vermelho, novo	21$000 a 22$000
Misturado ou regular	19$500 a 20$500
Branco, secco, superior, sem mistura	21$000 a 22$000
POLVILHO	*Por kilo*
Especial	$600 a $700
Superior	Nominal
PAIO	*Por kilo*
Mineiro	— 7$500
Rio Grande	7$000 a 7$200
PRESUNTO	*Por kilo*
Paulista, especial	6$000 a 6$300
Idem, regular	— 4$500
Mineiro	— 6$000
Paraná	5$400 a 6$000
Rio Grande	— 5$500
QUEIJOS	
Especiaes, grandes, um	4$500 a 5$000
Superiores, grandes, um	3$000 a 3$500
Regulares, um	1$500 a 2$000
Imitação reino, de 1ª, em lata, caixa	145$000 a 150$000
Typo Parmezon, kilo	6$500 a 7$000
Prato, especial	5$500 a 6$000
SALAME	*Por kilo*
Especial	2$600 a 2$800
Typo italiano	3$500 a 4$000
Regular	2$000 a 2$200
SAL	
Fino, estrangeiro, caixa com 12 vidros	31$000 a 33$000
Idem, nacional, idem	24$000 a 25$000
Moido, por sacco de 60 kilos	— 13$000
Grosso, idem	9$500 a 10$000
Saquinho de 2 kilos, por saquinho, nacional	— $800
Idem, estrangeiro	— 1$000
TOUCINHO	*Por kilo*
Especial	3$400 a 3$800
Superior	2$300 a 2$400
De fumeiro	3$800 a 4$000
VINAGRE	*Barris de 80 litros*
Estrangeiro	Nominal
Nacional	27$000 a 29$000
VINHO TINTO	*Barris de 100 litros*
Nacional	90$000 a 100$000
Alvarelhão	260$000 a 270$000
Verde	260$000 a 270$000
Virgem	250$000 a 270$000
VELAS	
Caixa com 24 pacotes:	
Esplendor	41$000 a 42$000
Matarazzo	41$000 a 42$000
Pequenas, idem	— 16$000
XARQUE	
Rio da Prata, patos e mantas	3$000 a 3$100
Fronteira, idem	2$700 a 2$900
Pelotas, idem	2$400 a 2$600
Mineiro, idem	2$100 a 2$300
Matto Grosso, idem	1$800 a 2$100

Chamamos a attenção dos nossos leitores do interior para os preços correntes do "Correio da Manhã" que são diariamente rubricados.

Brasileira	90$000	—	Mestre Blatgé	200$000	191$000
"A Noite"	200$000	—	Manuf. Fluminense	—	170$000
Terras e Colonização	9$500	—	Usinas Nacionaes	202$000	—
Cervejaria Brahma	400$000	—	Tecidos Magéense	170$000	—
União Industrial	—	2:500$000	C. Brahma	970$000	950$000
[illegible]			Usinas Nacionaes	202$000	—
[illegible] Palace	194$000		Docas da Bahia	80$000	—
[illegible]			Bellas Artes	205$000	[illegible]
			Tecidos Alliança	[illegible]	[illegible]

BANCO COMMERCIAL DO RIO DE JANEIRO
Fundado em 1866
DEPOSITOS
a 3, 4, 5, 6, 7, 8% ao ANNO
ADMINISTRAÇÃO DE PREDIOS
COBRANÇAS EM GERAL
FAZ TODAS AS OPERAÇÕES BANCARIAS
RUA 1º DE MARÇO 81

INFORMAÇÕES DIVERSAS

PAGAMENTOS ANNUNCIADOS

Companhia de Fiação e Tecidos Alliança.

Sociedade Anonyma Estamparia Leão.

Sociedade Anonyma Fabrica de Sedas Santa Helena.

Companhia Manufactura Fluminense.

Companhia de Tecidos Bom Pastor.

Companhia Fabrica de Botões e Artefactos de Metal.

ASSEMBLÉAS CONVOCADAS

Companhia Engenhos Centraes Santa Cruz e União, dia 15, ás 2 horas da tarde.

Rede Sul de Matto Grosso, dia 16, ás 5 horas da tarde.

Companhia de Seguros Confiança, dia 17, ás 2 horas da tarde.

Companhia Hoteis do Brasil, dia 19, á 1 hora da tarde.

Companhia de Charutos Dannemann, dia 26, ás 3 horas da tarde.

VENDAS JUDICIAES

Dia 15 — 200 acções do Banco Commercial do Rio de Janeiro, 227 ditas do Banco Commercio e Industria de S. Paulo, 22 ditas da Companhia Mogyana de Estradas de Ferro e Navegação Fluvial e 26 apolices do Estado de S. Paulo, de 500$, juros de 6 %.

TRANSFERENCIAS SUSPENSAS

Apolices da União, até 30 do dia 31.

Apolices do Estado de Minas Geraes, até 60 dia 31.

Apolices do Estado do Espirito Santo, do dia 15 a 31.

CONCORRENCIAS ANNUNCIADAS

Dia 15 — Arsenal de Guerra do Rio de Janeiro, para o fornecimento de material, ferramentas, apparelhos, combustivel, lubrificantes, expediente, forragem, ferragem, etc., durante o anno de 1926.

Dia 16 — Departamento Nacional de Saude Publica, para a construcção de um pavilhão para tuberculosos em terreno do Hospital de S. Sebastião.

Dia 17 — Collegio Militar do Rio de Janeiro, para prestação de serviços e fornecimento de artigos, durante o anno de 1926, constantes dos grupos sob os seguintes titulos: alimentação preparada, limpeza externa, fardamento e enxoval para alumnos (neste grupo foi accrescentado mais o seguinte artigo: "cueca branca de cretone", uma), combustivel e artigos de limpeza e artigos para forragem.

Dia 17 — Directoria de Intendencia da Guerra, para o fornecimento de diversos artigos.

Dia 17 — Inspectoria de Aguas e Esgotos, para o fornecimento de 15.000 dormentes de madeira de lei, durante o anno de 1926, destinados á Estrada de Ferro Rio d'Ouro.

Dia 17 — Directoria de Estatistica Commercial, para a concorrencia administrativa que se realizará para a compra de armarios.

Dia 18 — Inspectoria de Aguas e Esgotos, para o fornecimento de 3.000 toneladas de carvão Cardiff, destinadas á Estrada de Ferro Rio d'Ouro, durante o primeiro semestre de 1926, com o prazo de 15 dias.

Dia 18 — Directoria de Intendencia da Guerra, para aquisição de calçados e perneiras.

Dia 19 — Directoria Geral dos Correios", para a venda da lancha "Merity", do serviço maritimo desta repartição.

Dia 19 — Estrada de Ferro Oeste de Minas, para acquisição de impressos necessarios aos serviços da Estrada.

Dia 21 — Collegio Militar do Rio de Janeiro, para o fornecimento de diversos artigos e prestação de serviços, durante o anno de 1926.

Dia 22 — Directoria do Interior e Justiça, Nictheroy, para o fornecimento de generos alimenticios e outros artigos á Colonia Agricola de Alienados de Vargem Alegre.

Dia 23 — Hospital Central do Exercito, para o fornecimento de diversos artigos.

Dia 24 — Directoria do Patrimonio Nacional, para a construcção, no edificio da Imprensa Nacional, da base para a nova machina de impressão do "Diario Official".

Dia 24 — Inspectoria de Aguas e Esgotos, para o fornecimento de artigos de expediente, etc., ferragens, artigos de electricidade e diversos, ferramentas, etc., tintas, drogas e artigos semelhantes, accessorios para automoveis, material para construcção, etc., material metallico para canalização de agua, moveis, utensilios e tapeçarias.

Dia 25 — Fortaleza de S. João, para o fornecimento de generos, carne verde e verduras, para o primeiro trimestre do anno de 1926.

Dia 26 — Directoria Geral de Contabilidade, para o fornecimento de objectos de expediente e artigos de escriptorio.

Dia 25 — Directoria de Intendencia da Guerra, para o fornecimento de diversos artigos, constantes dos grupos 3 e 4.

Dia 26 — Hospital Central do Exercito, para o fornecimento de viveres e demais artigos necessarios á confecção das dictas e refeições dos doentes e medicos e funccionarios deste hospital.

Dia 26 — E. de F. C. do Brasil, para o fornecimento de madeiras apparelhadas, para a 4ª divisão, em 1926.

REUNIÃO DE CREDORES

1ª VARA CIVEL

Fallencia de Americo José da Silva, dia 18, á 1 1/2 hora da tarde.

Fallencia de Martins & Kauff, dia 22, á 1 1/2 hora da tarde.

Fallencia da Empresa Transporte de Carnes Verdes, dia 23, á 1 1/2 hora da tarde.

2ª VARA CIVEL

Concordata de Antonio Ferreira, hoje, á 1 hora da tarde.

Fallencia de A. Assumpção e C., dia 18, á 1 hora da tarde.

Fallencia de João Alves de Macedo, dia 12 á 1 hora da tarde.

3ª VARA CIVEL

Fallencia de J. Guedes da Silva, dia 17, á 1 hora da tarde.

Fallencia de Ricardo Peres Volts, dia 16, á 1 hora da tarde.

Credores de Chand Jorge Zazur, dia 21, á 1 hora da tarde.

4ª VARA CIVEL

Fallencia de José Maria Bencardine, dia 14, á 1 hora da tarde.

Fallencia de J. Pinheiro & Borsoi, dia 16, á 1 hora da tarde.

Fallencia de Silva Rabello & C., dia 20, á 1 hora da tarde.

Fallencia de J. Castro Pereira & C., dia 21, á 1 hora da tarde.

5ª VARA CIVEL

Fallencia de J. M. Barbosa, dia 15, á 1 hora da tarde.

Fallencia de A. L. de Souza & C., dia 12, á 1 hora da tarde.

Fallencia de José Teixeira, dia 22, á 1 hora da tarde.

Fallencia de Manoel Pereira Bastos, dia 19, á 1 hora da tarde.

Fallencia de Patricio Maria de Carvalho, dia 26, á 1 hora da tarde.

FALLENCIAS E CONCORDATAS

EM S. PAULO

Pela justiça de S. Paulo foram decretadas as seguintes fallencias:

1ª VARA — De Salim Chama, estabelecido em S. Bernardo, marcado o prazo de 15 dias para habilitação de creditos e designado o dia 8 de janeiro para a primeira assembléa.

2ª VARA — De Luiz Ascori, estabelecido na capital, marcado o prazo de 15 dias para habilitação de creditos e designado o dia 8 de janeiro para a primeira assembléa.

De Senibaldo Assi, estabelecido na capital; marcado o prazo de 15 dias para habilitação de creditos e designado o dia 12 de janeiro para a primeira assembléa.

Academia do Commercio

Fundada em 1902 e dirigida por professores da Universidade, é a unica instituição de ensino commercial no Rio, que, conferindo diplomas reconhecidos como de caracter official (Dec. 1.339, de 1905) funcciona em amplo proprio nacional (Dec. 5.206, de 1919). Curso Preparatorio, Geral e Superior.

Aulas diurnas e nocturnas para ambos os sexos. Matricula em 1925 — 544 (97 moças).

Cursos de Ferias de dezembro a março, habilitando para exames de admissão (15 a 28 de fevereiro). Aulas desde 1º de março.

Peçam prospectos. Praça 15 de Novembro. — Tel. N. 7842. (2097)

FEIRAS LIVRES

Preços maximos dos generos alimenticios de primeira qualidade, nas feiras livres, no Districto Federal:

Abóboras, uma	$800 a 2$000
Alhos, 6 cabeças	— $500
Arroz superior, kilo	— $900
Assucar refinado de 1ª kilo	— 1$050
Azeite fino, lata	5$000 a 6$000
Azeitonas pretas, lata	— 2$000
Azeitonas brancas, lata	— 2$300
Banha, lata de 1 kilo	— 4$000
Bacalhão, kilo	— 2$200
Bananas maçãs, duzia	— $400
Bananas ouro, duzia	— $400
Bananas prata, duzia	— $400
Bananas da terra, duzia	— $800
Bananas de S. Thomé, duzia	— $800
Bananina, lata	—
Batata doce, tamba	— $500
Batata ingleza, kilo	— $700
Beringela, dois molhos	— $100
Café moido, kilo	— 3$800
Camarão fresco, kilo	5$000 a 6$000
Camarão secco, kilo	— 4$800
Carne secca, kilo	— 2$500
Lombo de porco, salgado, kilo	— 3$200
Costellas de porco, salgadas, kilo	—
Cebolas, kilo	— $800
Cenouras, molho	— $400
Couve, dois molhos	— $200
Farinha de mandioca, kilo	— $600
Farinha de trigo, kilo	— 1$300
Fecula de batatas, pacote	— 1$100
Feijão preto, kilo	— $600
Feijão manteiga, kilo	— 1$100
Feijão mulatinho, kilo	— $500
Idem branco	— 1$000
Feijão de côres, kilo	— 1$100
Fubá de milho, kilo	— $600
Fubarina, pacote	— $500
Frangos grandes, um	2$800 a 3$000
Frangos regulares, um	—
Gallinhas grandes, uma	— 5$000
Gallinhas regulares, 1	—
Goiabada, lata	— 2$500
Goiabada, pacote	— 2$600
Laranja selecta, duzia	— $800
Laranja lima, duzia	— $800
Leite fresco, litro	— $600
Linguiça de 1ª kilo	— 5$000
Lombinho defumado, kilo	— 6$000
Linguiça, kilo	— 5$000
Lombinho de salmoura, kilo	—
Lentilhas, kilo	— $500
Manteiga fresca, kilo	— 4$800
Marmelada, kilo	— 2$700
"Baron Jedburgh". Desc. sal.	
Marmelada, pacote	— 2$600
Massa de tomate, lata	1$000 a 1$600
Milho, kilo	—
Massa amarella, kilo	— 1$600
Massa branca, kilo	— 1$300
Ovos frescos, duzia	— 2$600
Phosphoros, pacote	— $000
Peixe fresco, diversos, kilo	$600 a 3$500
Palitos, caixa	— $300
Queijos, typo prato, kilo	— 6$000
Queijos de Minas, kilo	— 4$500
Sabão especial, kilo	— 1$400
Xuxú, duzia	— 1$500
Toucinho, kilo	— 2$800

NATAL NAS FEIRAS LIVRES

Amendoas, kilo	— 4$500
Avelãs, kilo	— 4$500
Castanhas, kilo	— 2$600
Figos, kilo	— 5$000
Nozes, kilo	— 4$500
Passas, kilo	— 7$000

Attenção — Estes preços são os maximos estabelecidos nas feiras livres, porém, o publico deve procurar adquirir entre os que vendem mais barato.

JUNTA COMMERCIAL

Sessão de 10 de Dezembro de 1925.

CONTRATOS

De Teixeira & Ramos, firma composta dos socios solidarios Antonio Teixeira e Braz dos Ramos, para o commercio de botequim, etc., á rua do Acre n. 12, com capital de 10:000$; prazo indeterminado.

De Ribeiro & Mattos, firma composta dos socios solidarios Manuel Pinto Ribeiro e José Pereira de Mattos, para o commercio de fabrico de balas, etc., á avenida Lauro Muller n. 48, com capital de 20:000$; prazo indeterminado.

De M. Ribas & C., firma composta dos socios solidarios Manuel Gonçalves Ribas e do socio de industria Alberto Nazario Teixeira, para o commercio de botequim, á estrada Marechal Rangel n. 24, com capital de réis 16:000$; prazo indeterminado.

De Eduardo Walsh & C., firma composta dos socios solidario Eduardo Walsh e do socio commanditario Durval da Costa Seixas, para o commercio de construcções de predios, á rua São Christovão n. 22, com capital de 5:000$; prazo indeterminado.

De Viuva Oliveira & Filhos, firma composta dos socios solidarios d. Emilia da Resurreição de Oliveira e Ananias Bento José de Oliveira, para o commercio de botequim, á rua Doutor Nabuco de Freitas n. 48, com capital de 20:000$; prazo indeterminado.

De Franco & Reimão, firma composta dos socios solidarios Alexandre Gonçalves Franco Torres e Antonio Pereira Reimão, para o commercio de bar, etc., á rua Nossa Senhora de Copacabana n. 544, com capital de réis 20:000$; prazo indeterminado.

De Tufi & Jacob, firma composta dos socios solidarios Tufi Jorge El Ttaik e Jacob Elias Jacob, para o commercio de calçados, á rua Domingos Lopes n. 274, com capital de réis 25:000$; prazo indeterminado.

De J. Goulart Machado & C., Limitada, firma composta dos socios solidarios Joaquim Goulart Machado, Bolivar Machado Barbosa, Antonio Carvalhaes Dumont, Lincoln Abrão Machado, Sadi Dumont, Antonio Machado Barbosa, José Bittencourt Machado, Mario Machado Barbosa, D. Rita Machado Barbosa, D. Esther Machado Barbosa e D. Geralda Machado Barbosa, para o commercio de preparados pharmaceuticos, com capital de réis 1.000:000$; prazo indeterminado.

DISTRATOS

De A. Moreira & Irmão, retira-se o socio Julio Moreira da Costa, recebendo a importancia de 5:646$235, ficando com o activo e passivo o socio Antonio Moreira da Costa, na importancia de 3:623$235.

De F. Ribeiro, Irmão & C., retiram-se os socios Valentim José da Silva e D. Carolina da Silva Ribeiro recebendo o primeiro socio a importancia de 8:500$ e a segunda a importancia de 15:000$, ficando com o activo e passivo o socio Francisco Ribeiro, na importancia de 7:500$.

De I. Bastos & C., retira-se o socio Waldemar Vianna Pires nada recebendo, ficando com o activo e passivo o socio Iracema Bastos Pinto na importancia de 15:000$.

De A. Pereira de Magalhães & Irmão, retiram-se os socios Antonio Pereira de Magalhães e Leonidas Pereira de Magalhães recebendo a importancia de 5:000$.

De C. Marques & Irmão, retira-se o socio Candido Marques recebendo a importancia de 3:500$, ficando com o activo e passivo o socio Manuel Marques na importancia de 3:500$.

De Candido Jorge Mansur & C., retira-se o socio Nagib Abrahão Marre recebendo a importancia de 2:000$, ficando do o activo e passivo o socio Chehade Jorge Mansur na importancia de 20:000$.

De Luiz Pierino Ré & C., retira-se o socio David Lemos recebendo a importancia de 118:228$264, ficando com o activo e passivo o socio Luiz Pierino Ré na importancia de réis 210:738$786.

De A. F. Araujo & C., retira-se o socio Eduardo José de Araujo nada recebendo, ficando com o activo e passivo o socio Antonio Francisco de Araujo, na importancia de 4:000$.

De Santoro & Tonnera, retira-se o socio Carmino Tonnera recebendo a importancia de 5:000$, ficando com o activo e passivo o socio Ercola Santoro na importancia de 11:366$987.

De Tanner, Serrano & C., retiram-se os socios Jonathas Serrano e Henrique Tanner recebendo cada um a importancia de 10:000$ e o socio Antonio dos Santos nada recebe.

FIRMAS INDIVIDUAES

De João d'Abreu Salgado, para o commercio de calçados, etc., á rua Archias Cordeiro n. 240, com capital de 20:000$.

De Herculano Cunha, para o commercio de saccos de papel, á rua Visconde do Rio Branco n. 35, com capital de 100:000$.

De Frederico Wolf, para o commercio de tinturaria, etc., á rua Affonso Penna n. 185, com capital de 10:000$.

ALFANDEGA

Renda de hontem:	
Em ouro	400:742$787
Em papel	390:744$380
Total	791:487$167
Renda arrecadada de 1 a 14 do corrente	5.000:489$701
Em egual periodo de 1924	4.004:267$057
Differença a maior em 1925	96:222$644

MOVIMENTO DO PORTO

ENTRADAS DO DIA 13

De Buenos Aires e escs., paquete italiano "Conte Verde"; carga a G. Tomaselli.

De Buenos Aires e escs., paquete inglez "Avon"; carga á Mala Real Ingleza.

De Barry Dock (directo), vapor inglez "Siltonhall"; carga ao Lloyd Brasileiro.

De Buenos Aires e escs., paquete inglez "Vestris"; carga á Companhia Lamport Holt.

De Imbituba (directo), vapor nacional "Carangola"; carga a Lage Irmãos.

De Buenos Aires e escs., vapor dinamarquez "Oregon"; carga a Cumming Young.

De Buenos Aires e escs., paquete nacional "Itaperuna"; carga a Lage Irmãos.

Do Rio Grande e escs., paquete inglez "Sabor"; carga á Mala Real Ingleza.

De Santos, paquete nacional "Sergipe"; carga ao Lloyd Brasileiro.

De Santos, vapor belga "Argentinier"; carga ao Lloyd Real Belga.

De Amsterdam e escs., paquete inglez "Zeelandia"; carga S. A. Martinelli.

SAIDAS DO DIA 13

Para Imbituba e escs., vapor nacional "Fidelense".

Para Imbituba e escs., vapor nacional "Itaverava".

Para Porto Alegre e escs., paquete nacional "Bocaina".

Para Porto Alegre e escs., paquete nacional "Tabatinga".

Para S. Francisco e escs., paquete nacional "Guajará".

Para Buenos Aires e escs., paquete inglez "Almanzora".

Para Southampton e escs., paquete inglez "Avon".

Para Buenos Aires e escs., vapor sueco "Pacific".

Para Genova e escs., paquete italiano "Conte Verde".

Para Nova York e escs., paquete inglez "Vestris".

Para o Rio Grande e escs., paquete inglez "Browning".

Para Santos, paquete inglez "Laplace".

ENTRADAS DO DIA 14

De Paranaguá e escs., vapor nacional "Montenegro"; carga a F. Matarazzo.

De Hamburgo e escs., paquete nacional "Ata'aya"; carga ao Lloyd Brasileiro.

De Hamburgo e escs., paquete allemão "Holm"; carga a Hem Stoltz.

De Nova York e escs., vapor inglez "Persian Prince"; carga a Houlder Broters.

De Buenos Aires e escs., paquete allemão "Cap Polonio"; carga a Theodor Wille.

De Imbituba (directo), paquete nacional "Itacolomy"; carga a Lage Irmãos.

De Santos, paquete nacional "Camamu"; carga ao Lloyd Brasileiro.

De Hamburgo e escs., paquete allemão "Tucuman"; carga a Theodor Wille.

De Tutoya e escs., vapor nacional "Piauhy"; carga a Pereira Carneiro.

SAIDAS DO DIA 14

Para Belém e escs., paquete nacional "Itajubá".

Para Porto Alegre e escs., paquete nacional "Itassucê".

Para Mossoró e escs., paquete nacional "Sergipe".

Para Santos, paquete nacional "Mandu'".

Para Hamburgo e escs., paquete allemão "Cap Polonio".

Para Copenhague e escs., vapor dinamarquez "Oregon".

Para Buenos Aires e escs., vapor norueguez "Crux".

Para Buenos Aires e escs., paquete allemão "Holm".

Para Buenos Aires e escs., paquete hollandez "Zeelandia".

Para Santos, motor nacional "Pharoux".

Para Antuerpia e escs., vapor belga "Argentinier".

Para o Rio Grande e escs., vapor inglez "Cape Comorin".

JUNTA DOS CORRETORES

PREÇOS CORRENTES DO MERCADO

(ATACADO)

Semana de 7 a 12 de dezembro de 1925

Arroz brilhado de 1ª, 60 kilos	95$000 a 100$000
Arroz brilhado de 2ª, 60 kilos	85$000 a 90$000
Arroz especial, 60 kilos	85$000 a 90$000
Arroz superior, 60 kilos	70$000 a 72$000
Arroz bom, 60 kilos	60$000 a 62$000
Arroz regular, 60 kilos	58$000 a 60$000
Assucar refinado de 1ª, kilo	— 1$100
Assucar refinado de 2ª, kilo	— 1$060
Assucar refinado de 3ª, kilo	— $960
Bacalhão especial, 58 kilos	120$000 a 135$000
Bacalhão superior, 58 kilos	100$000 a 110$000
Batatas especiaes, kilo	$550 a $650
Batatas regulares, kilo	—
Banha, caixa	220$000 a 240$000
Carne de porco salgada, kilo	3$500 a 4$000
Xarque, manta, Rio da Prata, kilo	2$000 a 2$800
Xarque nacional	— —
Xarque superior	— —
Xarque regular	— —
Farinha de mandioca, de 1ª, 50 kilos	33$000 a 34$000
Farinha de mandioca de 2ª, 50 kilos	24$000 a 25$000
Farinha de mandioca de 3ª, 50 kilos	21$000 a 22$000
Farinha de mandioca grossa, 50 kilos	19$000 a 20$000
Feijão preto especial, 60 kilos	42$000 a 45$000
Feijão preto regular, 60 kilos	25$000 a 30$000
Feijão mulatinho, 60 kilos	38$000 a 43$000
Feijão branco, commum	50$000 a 55$000
Feijão manteiga, 60 kilos	65$000 a 70$000
Feijão de côres não especificadas, 60	45$000 a 50$000
Milho vermelho superior, 60 kilos	23$000 a 24$000
Milho misturado e regular, 60 kilos	20$000 a 21$000
Toucinho, kilo	2$500 a 2$800

Titulos protestados

Primeiro Cartorio

Portador, Domingos Lopes; emittente, Alexandrino Oliveira; avalista, José Cardoso da Silva — 200$000.

Portador, Antonio Rodrigues Neves; emittente, Amandio Azevedo — 1:273$300.

Portador, Antonio Duarte do Amaral, emittente, Alberto Rodrigues Lima; avalista, Armando Bernardes — 124$000.

Portador, A. Dantas de Oliveira; emittente, Julio B. Raggio — 180$000.

Portadores, C. Reis & C.; emittente, João Marques Maia; avalistas, Maia Marques & C. — 1:000$000.

Portador, José Micolis; emittente, Attilio Grossi — 2:000$000.

Portador, Alberto Milani; emittente, Albertina Rosa Baptista; avalista, Alexandre Pires — 3:000$000.

Portador, o Banco Portuguez do Brasil; emittente, Julio Bartholomeu Raggio; avalistas, J. A. S. Raggio e Eduard C. Raggio — 2:500$000.

Portador, Antonio Lago; emittente, Antonio Gonçalves Carneiro Junior — 4:500$000.

Portador, F. S. Souza; devedor, Ernesto Kemp — 680$000.

Portador, o dr. Miguel Timponi, liquidatario da fallencia de Habib Sabagh; devedor, Jacques Beninzon — 544$000.

Portador, Paulo Torres de Carvalho; emittente, Antonio Lopes; avalistas, Sebastião Lourenço Vieira e Vieira & Lopes — 1:000$000.

Portadores, E. G. Fontes & C.; devedores, Trajano de Medeiros & C. — 859:423$460.

Segundo Cartorio

Portador, Maximiano Carneiro; emittente, Adriano Fonseca — 1:194$000.

Portador, o Banco Popular do Brasil; emittente, Francisco José Freire Junior — 500$000.

Portador, o British Bank; devedor, Dias Vianna — 2:100$000.

Portador, Sebaible & Kanitz; devedor, Calil Abuzaid — 2:220$200.

Portadores, A. F. Araujo & C.; emittente, Anna de Almeida Lima — 160$000.

Portadores, Lyrio, Janot & C.; emittente, Alfredo Luiz de Almeida; avalistas, Luiz Chagas de Almeida, Juvenal José de Almeida e Luiz Antonio de Almeida — 5:000$000.

Portadora, a Standard Oil Company; devedores, Figueiredo & Costa 250$000.

Portador, Odemar Teixeira de Souza Bastos; emittente, Juvenal José de Almeida; avalistas, Luiz Antonio de Almeida e Alfredo Luiz de Almeida — 3:000$000.

MARITIMAS

VAPORES ESPERADOS

Montevidéo, "Maranguape"	15
Rio da Prata, "Cordoba"	15
Genova e escs., "Taormina"	15
Rio da Prata, "Gelria"	15
Rio da Prata, "Plata"	15
Rio da Prata, "Europa"	16
Portos do sul, "Itaipu"	16
Genova e escs., "Formosa"	17
Liverpool e escs., "Deseado"	17
Rio da Prata, "Southern Cross"	17
Hamburgo e escs., "Raul Soares"	17
Rio da Prata, "Pará"	17
Havre e escs., "Aurigny"	17
Belém e escs., "Rodrigues Alves"	17
Porto Alegre e escs., "Commandante Capella"	17
Genova e escs., "Duca Degli Abruzzi"	18
Rotterdam, "Zyldyk"	18
Hamburgo e escs., "Koeln"	18
Rio da Prata, "Dainy"	18
Portos do norte, "Recife"	19
Rio da Prata, "Pedro Christophersen"	20
Genova e escs., "Giulio Cesare"	20
Rio da Prata, "Principessa Giovanna"	20
Rio da Prata, "Duca d'Aosta"	20
Bordeaux e escs., "Mosella"	21
Penedo e escs., "Iris"	21
Rio da Prata, "Malte"	21
Rio da Prata, "Mendoza"	21
Portos do norte, "Victoria"	21
Rio da Prata, "Sierra Morena"	21
Portos do norte, "Itacava"	21
Londres e escs., "Highland Pride"	22
Portos do sul, "Campinas"	22
Sevilha e escs., "Guadalquivir"	22
Rio da Prata, "Belvedere"	23
Rio da Prata, "Western World"	23
Rio da Prata, "Darro"	23
Portos do norte, "Campeiro"	25
Genova e escs., "Valdivia"	15

VAPORES A SAIR

Rio da Prata e escs., "Almanzora"	
Hamburgo, "Entre-Rios"	15
Rio da Prata e escs., "Taormina"	15
Ponta d'Areia e escs., "Ipanema"	15
Rosario e escs., "Crux"	15
Nova York, "Terrier"	15
Rio da Prata, "Carolina"	15
Parahyba e escs., "Cubatão"	15
Amsterdam e escs., "Gelria"	15
Nova Orleans e escs., "Camamu"	15
Porto Alegre e escs., "Commandante Alcidio"	15
Genova e escs., "Plata"	15
Genova e escs., "Cordoba"	15
Ponta d'Areia e escs., "Dova"	15
Genova e escs., "Europa"	16
Laguna e escs., "Providencia"	16
Itajahy e escs., "Etha"	16
Paraty e escs., "Diamantino"	16
Porto Alegre e escs., "Itaquera"	17
Mossoró e escs., "Itaipu"	17
Rio da Prata e escs., "Aurigny"	17
Rio da Prata e escs., "Deseado"	17
Manáos e escs., "Maranguape"	17
Rio da Prata e escs., "Formosa"	17
Santos e Laguna, "Tamoyo"	17
Ponta d'Areia e escs., "Iraty"	18
Rio da Prata e escs., "Duca Degli Abruzzi"	18
Pelotas e escs., "Itaperuna"	18
Nova York, "Southern Cross"	18
Rio da Prata e escs., "Mosella"	18
Hamburgo e escs., "Santarém"	18
Belém e escs., "Bahia"	18
Rio da Prata e escs., "Koeln"	18
Antuerpia e escs., "Dainy"	18
Recife e escs., "Itaúba"	18
Delagoa Bay e escs., "Arabian Prince"	19
Tampico e escs., "Wimbledon"	20
Genova e escs., "Duca d'Aosta"	20
Aracaju' e escs., "Itapacy"	20
Liverpool e escs., "Uru"	20
Montevidéo e escs., "Santos"	20
Helsingfors e escs., "Pedro Christophersen"	20
Genova e escs., "Principessa Giovanna"	20
Rio da Prata e escs., "Giulio Cesare"	20
Santos e Paranaguá, "Recife"	20
Rio da Prata e escs., "Mosella"	21
Genova e escs., "Mendoza"	21
Havre e escs., "Malte"	21
Hamburgo e escs., "Sierra Morena"	21
Laguna e escs., "Manoel Lourenço"	22
Rio da Prata e escs., "Highland Pride"	22
Porto Alegre e escs., "Commandante Capella"	22
Porto Alegre e escs., "Casella"	22
Rio da Prata e escs., "Guadalquivir"	22
Mossoró e escs., "Guajará"	22
Trieste e escs., "Belvedere"	23
Nova York, "Western World"	23
Southampton e escs., "Darro"	23
Liverpool e escs., "Holbein"	23
Cabedello e escs., "Campinas"	24
Rio da Prata e escs., "Valdivia"	25
Tutoya e escs., "Rodrigues Alves"	25
Iguape e escs., "Piraby"	25
Hamburgo e escs., "Argentina"	25
Antuerpia e escs., "Macedonier"	26
Aracaju' e escs., "Itacava"	26
Manáos e escs., "Gurupy"	2[illegible]
Porto Alegre e escs., "Campeiro"	[illegible]
Manáos e escs., "Baccendo"	[illegible]

FAVOGENIO,
Loção de exquesito perfume, evita a quéda do cabello, tonificando-o e conservando-lhe a côr natural. Debella as eczemas, tinha, seborrhéa, etc.
A CASPA MAIS REBELDE E' CURADA EM 48 HORAS!
Destróe rapidamente os parasitas da cabeça e da barba. Pelo seu suave perfume FAVOGENIO é o ideal dos toucadores mais exigentes. Vidro 12$000, pelo Correio 14$000. A' venda n' "A Garrafa Grande" 66 — Rua Uruguayana — 66 PERESTRELLO FILHO & Cia. RIO (2080)

ATTENÇÃO!....
Prevenimos aos nossos distinctos clientes e ao publico em geral, que iniciamos a 1º de Dezembro, a nossa TRADICIONAL VENDA DE FIM DE ANNO, para INICIO do BALANÇO, com grandes reducções nos preços de todo o nosso colossal stock de
MOBILIARIOS — TAPEÇARIAS — DECORAÇÕES
TECIDOS, CRETONES, ETAMINES, VELLUDOS — ASA MARCA NUNES REGISTRADA — CORTINAS, STORES, TAPETES FINOS, etc.
PREMIADA HORS CONCOURS NA EXPOSIÇÃO INTERNACIONAL DE 1922
E TODOS OS ARTIGOS PARA ESTOFADORES
65 - RUA DA CARIOCA - 67 — RIO (2007)

FOLHINHAS 1926
Grande STOCK de folhinhas Allemãs, Americanas e Nacionaes chegadas agora. Variedade em artigos de reclame.
M. GONÇALVES & C.
13 — Rua Municipal — RIO — Tel: Norte 195

Indo a São Paulo procure o
HOTEL PAYSANDU'
AVENIDA SÃO JOÃO, 151 (LARGO PAYSANDU'), A 5 MINUTOS DAS ESTAÇÕES. PROPRIO PARA FAMILIAS
Perto dos theatros e do Correio Geral. 60 quartos, todos bem mobilados, cozinha de 1ª ordem. — Diaria, de 15$000 para cima.
Prop. A. PALLADINI (2947)

MOVEIS
GRANDE REDUCÇÃO NOS PREÇOS
Deseja V. Ex. mobiliar sua casa com pouco dispendio?
Visitae as bellas exposições de
LEÃO DOS MARES
Largo da Lapa, 32
(PONTO DOS BONDES)
A TITULO DE RECLAME OFFERECEMOS:
Mobilia estufada para sala de visitas com embutidos (10 peças) 600$000
Dormitorios completos, embutidos, estylo moderno 1:200$000
Elegante sala de jantar Hollandeza 1:100$000 (2333)

REVIGON Tonico sem alcool — Formula do prof. Dr. ROCHA VAZ. Tonico dos nervos e do cerebro — Abre o appetite — Amargo estomacal. PODEROSO ESTIMULANTE
A' venda nas bôas Pharmacias e Drogarias.

BORLIDO MAIA & Cia.
CASA FUNDADA EM 1878
Depositarios do Cimento inglez "WHITE BROTHERS". Tinta hygienica "OLSINA" e "BEBEDOURO HYGIENICO" approvado pelo D. N. de Saude Publica e Directoria do Serviço Sanitario de S. Paulo.
PHONE — Norte 274 — RUA DO ROSARIO N. 55

«Juventude Alexandre» Dá vigor e mocidade
aos cabellos. Restitue a côr primitiva aos cabellos brancos. Extingue a caspa. Combate a calvicie. De agradavel perfume, seu uso é sempre util. Cuidado com as imitações.
Pelo Correio, 5$000. Dep. Casa Alexandre — Rua Ouvidor numero 148
Peça e exija «Juventude Alexandre»
(Ap. D. N. S. P. Nº. 204 — 13/10/921) (3785)

ASTHMA - BRONCHITE ASTHMATICA
Os accessos agudos cedem promptamente, a expectoração é facilitada e a calma sobrevem com o PO' INDIANO DE GIFFONI.
Para os casos chronicos: GOTTAS INDIANAS DE GIFFONI — Vide o modo de usar no rotulo.
Encontram-se nas boas pharmacias e drogarias.
Deposito geral: DROGARIA GIFFONI — Rua 1º de Março n. 17 — Rio de Janeiro. (8708)

MEIAS finissimas dos melhores fabricantes. Carteiras, bolsas, Luvas, Leques, artigos para presente. CASA CAVANELLAS
R. Ouvidor, 178

Molestias do pulmão
Rouquidão
Tratamento radical com o novo remedio "PECTAL", nas BRONCHITES, TOSSES REBELDES, RESFRIADOS, INFLUENZA, ASTHMA e fraqueza pulmonar. — "PECTAL" é o maior peitoral e desinfectante dos orgãos respiratorios, até hoje conhecido.
A' venda nas drogarias Pacheco, rua dos Andradas n. 45; Baptista, rua 1º de Março, 10; Perestrello Filho & Cª., rua Uruguayana, 66. Preços: — Vidro 4$000; pelo Correio, 5$000. (2124)

LYSODOR
CRESPODOR
SABÃO DOGUE
Alisa os cabellos por mais crespos ou ondulados que sejam. Vidro, 4$, pelo Correio, 5$000. Ondula os cabellos mais lisos, perfumando-os suavemente. Vidro 10$, pelo Correio, 12$000.
Cães e gatos, cavallos, bois e outras especies de animaes, quando atacados de lepra, sarna, gafeira, darthros, piolhos, bernes, bicheira e carrapatos, são rapida e radicalmente curados com este sabão. Preço 2$500, pelo Correio, 3$500.
A' venda na A' GARRAFA GRANDE, rua Uruguayana n. 66. Perestrello Filho & Cª., Rio. (2082)

CASA EM COPACABANA
Aluga-se mobilada a casa da rua Barroso n. 60, com amplas accommodações para familia de tratamento. Vêr e tratar na mesma (3180)

FAZENDA
Vende-se no Municipio de Bananal, E. S. Paulo, uma bôa fazenda contendo 7.647.280 metros quadrados, eguaes a 158 al: de 100x100 braças, ou sejam 316 al: paulistas ou 237 al: mineiros. Esta fazenda é servida pela E. F. O. de Minas, tendo parada e desvio a dois minutos da casa de residencia.
A fazenda está colonizada, tendo 45 colonos.
Casa de residencia com o conforto e mobilada, com telephone, etc.
Grande pedreira calcarea em exploração. Forno para queimar a pedra, olaria e jasidas de feldspatho.
30.000 pés de café de 6 a 7 annos, lavoura de canna, milho, fumo, etc., 15 al: mais ou menos, em capoeirões velho.
Clima e agua potavel de 1ª ordem. Animaes de sella e carroça, bois carreiros, carros de boi, carroça, etc.
Para mais informações dirigir-se á Carlos Porto — BANANAL, E. S. PAULO. (1909)

OURO
Sindicato Luzo Brazileiro
Compra-se ouro, prata, platina e todas as joias de valor. Uruguayana n. 114, 1º andar, em frente ao largo da Sé. Officina de Ourives. (X. 6763)

ESPOLIO
Rua Ferreira Vianna, 63
Vende-se este magnifico predio, em leilão, sabbado, 19, ás 5 horas, em frente ao mesmo, pelo Julio. (2975)

Praça da Bandeira
RUA MARIZ E BARROS, 131/133
Vendem-se estes dois bons predios com accommodações para familia, em leilão, terça-feira, 22 do corrente, ás 4 1/2 horas, pelo Julio. (Annuncio detalhado no Jornal do Commercio). (2973)

Livraria Alves
Livros collegiaes e academicos. — RUA DO OUVIDOR, 166. (2514)

Appartamento e escriptorios
Alugam-se no edificio dos cinemas IMPERIO e CAPITOLIO, os mais modernos appartamentos construidos no Rio de Janeiro, constando de um amplo dormitorio, quarto de banho, com todas as peças e uma saleta de espera ou visitas, além de magnificas salas para commercio e escriptorios. Alugam-se tambem no 1º andar do CINEMA GLORIA, salas para commercio, finos escriptorios, consultorios, etc. Trata-se no 1º andar do Cinema Odeon, com a Companhia Cinematographica. Preços, trezentos a quinhentos mil réis, cada appartamento. (3038)

Feridas - Eczemas
Usa o pó de Liége. E' o melhor e o mais garantido. Vende-se nas drogarias Baptista, Granado, Gesteira, e na rua Uruguayana, 91. (Y. 6768)

Praia do Russell, 82 e 94
Vende-se este magnifico terreno, medindo 18,60 de frente por 28 metros de fundos, em leilão, sabbado, 19, ás 4 horas, em frente ao mesmo, pelo Julio. (2974)

Cabelleireiro para Senhoras
Assembléa, 177
Telephone C. 3127
SALÃO ROSINA
Convida ás Exmas. Senhoras e senhoritas a visitarem os seus magnificos gabinetes, exclusivamente para córtes de cabellos de Senhoras; unico no genero e que dispõem dos melhores artistas nesta cidade, assim como tambem, de callista e manicures, em gabinetes especiaes.
Acceita-se chamados a domicilio. (Y 5716)

Pensão Milton
Alugam-se quartos mobilados para familias e cavalheiros distinctos. — Rua Marquez de Abrantes n. 26. — Proximo aos banhos de mar. (Y 6813)

PENSÃO
Traspassa-se com grande numero de pensionistas e hospedes internos, 8:500$000. Cartas para Y. 7674, neste jornal. (Y 7674)

SALA
Aluga-se uma esplendida para consultorio medico, dentista ou escriptorio commercial. Informa-se pelo telephone Central 1267. (Y 6811)

Pensão Harding
22, Marquez de Abrantes, grande sala no 1º andar com saccadas; bello quarto de frente no 2º andar. (Y 8320)

"ELEGANTE DAMA"
Especialidade, em porta-seios, cintas e colletes, a cargo de Mme. LYON
TELEP. C. 739 — CARIOCA 48 (3003)

TERRENO
Vende-se um lote frente 7,50 por 80 de fundos. Rua Visconde Santa Isabel junto ao n. 214. Trata-se na rua Sete de Setembro n. 124, Casa Valentim. (Y 7615) N

LEILÕES

Leilão de penhores
JOSE' CAHEN
Em 19 de dezembro
RUA SILVA JARDIM, 7
(Y 7273)

Leilão de penhores
Em 16 de dezembro de 1925
AMANHÃ
CASA GONTHIER
Henry e Armando
45 — RUA LUIZ DE CAMÕES — 47
Fazem leilão dos penhores vencidos e avisam aos Srs. mutuarios que podem reformar ou resgatar as suas cautelas até á vespera do leilão. (Y 5719)

Leilão de penhores
A. MOTTA & IRMÃO
5, Beco do Rosario, 5
Em 18 de dezembro 1925
Fazem leilão dos penhores vencidos, e avisam aos srs. mutuarios que podem resgatar ou reformar suas cautelas até á hora do leilão. (Y 6374)

Leilão de penhores
D. OLIVEIRA
Rua Chile n. 18
EM 22 DE DEZEMBRO 1925
Fazem leilão dos penhores vencidos e avisam aos senhores mutuarios que podem reformar ou resgatar as suas cautelas até á vespera do leilão. (2953)

Amas seccas e de leite

PRECISA-SE de uma moça para ama, á rua Marquez de Abrantes n. 92, Pensão Velloso, quarto 15. Paga-se 60$000. (Y 7671) A

Cozinheiros e cozinheiras

COZINHEIRA — Precisa-se de uma, boa, na rua da Passagem n. 113. (Y 8272) B

COZINHEIRA, que saiba cozinhar e lavar, para casa de um casal sem filhos. Pedem-se referencias. Tratar, rua Joaquim Murtinho, 88, Santa Thereza, proximo a Francisco Muratori. (Y 7592) B

PRECISA-SE cozinheira para pequena familia; Santa Sophia n. 94 — Tijuca. (Y 8051) B

PRECISA-SE de uma cozinheira, que durma no aluguel, á rua Santo Henrique n. 111 praça Saenz Peña). Exige-se conducta. (Y 7625) B

Empregos diversos

ARRUMADEIRA — Precisa-se, afiançada e competente, para casa de tratamento, á rua Corrêa Dutra, 156. (Y 7635) D

ALUGA-SE uma moça portugueza, para arrumadeira ou copeira; á rua Haddock Lobo n. 289. — Phone Villa 2050. (Y 8273) D

DACTYLOGRAPHO — Precisa-se, á rua Haddock Lobo n. 30. Prefere-se quem tiver desembaraço. (Y 8049) D

ELECTRICISTAS — Precisa-se de dois, um que trabalhe em linha trolley e alta tensão e outro que trabalhe em installações de casa, rua etc. Quem se achar habilitado, dirija-se por carta ao sr. gerente da Luz e Força de *Porto Novo do Cunha* — Minas. (Y 6717) D

MOÇO recem-chegado do norte, fallando e escrevendo bem os idiomas inglez, hespanhol e portuguez; diplomado pela Camara de Commercio de Londres, deseja collocar-se nesta praça. Cartas a esta redacção a U. H. P. (Y 6814) D

OFFICIAL de barbeiro, precisa-se á rua do Rosario n. 86, loja. (Y 8288) D

PRECISA-SE de um homem, senhor decente e de meia edade, para fazer companhia e assistencia constante a um rapaz que soffre, pacificamente, de fraqueza cerebral. Prefere-se quem tenha alguma pratica de enfermeiro. Casa, comida e ordenado que combinar. Resposta a esta redacção com a letra A. P. N. (Y 6767) D

PRECISA-SE moço para serviços leves de escriptorio; á rua Haddock Lobo n. 30. Prefere-se quem escreva á machina. (Y 8170) D

PRECISA-SE de laminadores Bancada, para segeiro; rua Mariz e Barros n. 157. (Y 6759) D

PRECISA-SE de uma empregada para todos os serviços; Avenida Mem de Sá n. 178. (Y 7627) D

Casas e commodos no centro

ALUGA-SE um bom quarto mobilado, com ou sem pensão, a um senhor, em casa de familia; á rua do Riachuelo n. 330. (Y 7660) E

ALUGA-SE casa nova, mobilada, em Gragoatá, por 3 ou 4 mezes; preço modico; informa-se, S. José numero 100, Rio. (Y 7661) E

ALUGA-SE a loja da rua Monte Alegre n. 45, proximo á rua do Riachuelo; as chaves no sobrado. (Y 6799) E

ALUGA-SE optima sala de frente, mobilada, a casal ou rapazes e uma vaga no quarto do filho da casa. Casa familia, á rua Visconde Inhaúma n. 53, 2º. (Y 7662) E

ALUGA-SE bom sobrado; ver e tratar, Alfandega n. 198, bom fiador. (Y 6795) E

ALUGA-SE uma boa sala propria para escriptorio, á rua do Rosario n. 159, 1º andar. Trata-se no mesmo. (Y 7620) E

ALUGA-SE por um conto de réis, (1:000$000), o 1º andar da rua da Assembléa n. 79. Trata-se na loja, Casa A. Moura. (Y 7648) E

ALUGAM-SE dois quartos mobilados, sendo um de frente, em casa de todo o conforto, a rapaz de tratamento; tem telephone; á rua do Rezende n. 77, sobrado. (Y 7645) E

ALUGA-SE em casa de familia, um quarto claro, mobilado, sem pensão, a rapaz decente de bom comportamento ou para escriptorio; trata-se á rua S. José n. 79, 1º andar. (Y 6782) E

ALUGA-SE o esplendido sobrado do predio da avenida Mem de Sá n. 250; para ver e tratar no mesmo das 2 ás 4 horas. (Y 6718) E

ALUGA-SE uma casa por contrato, a começar em abril p. v. desistindo desde já o inquilino do tempo que lhe resta até aquella data, e vende os moveis e utensilios, se convier ao pretendente; não faz questão de preço. Para ver e informar na rua Senador Pompeu n. 137. (Y 6723) E

ALUGA-SE um bom andar terreo, á avenida Mem de Sá n. 206. (Y 8299) E

ALUGA-SE grande loja, na avenida Gomes Freire n. 59; acceitam-se offertas. (Y 6745) E

ALUGA-SE por 220$ a casa da travessa de S. Carlos n. 21. As chaves estão no n. 26 e trata-se á rua Municipal n. 24, 1º andar, com Varzea. (Y 6740) E

ALUGAM-SE salas de frente mobiladas a casaes sem filhos ou rapazes de bom comportamento, com ou sem pensão, á praça dos Governadores n. 1. (Y 6735) E

ALUGA-SE uma sala mobilada, com todo conforto e pensão de 1ª ordem; na avenida Gomes Freire n. 89. (Y 6754) E

ALUGA-SE a casa da rua do Monte n. 63, casa V. Construcção recente, amplas accommodações, em centro de terreno, janellas por todos os lados. Bonita vista e completamente independente. (Y 6711) E

ALUGA-SE optima sala de frente, mobilada, com pensão, a casal ou cavalheiro distincto; rua Evaristo da Veiga n. 24, sobrado. (Y 8279) E

ALUGA-SE um quarto mobilado. — Av. Gomes Freire n. 140, 1º andar. (Y 7600) E

ALUGAM-SE uma sala de frente e um quarto junto ou separado, para casal sem filhos ou rapaz do commercio. Rua do Lavradio n. 182, sobrado. (Y 8258) E

ALUGA-SE um quarto de frente mobilado, com ou sem pensão, em casa de familia; rua Sylvio Romero n. 37, só a rapaz do commercio. (Y 7602) E

ALUGA-SE os primeiro e segundo andares do predio situado á rua das Marrecas n. 19, recentemente reconstruido, com optimas accommodações, banheiro, W. C., etc., proprio para pensão. Para maiores detalhes, telephonar para B. M. 2829. (Y 7618) E

ALUGAM-SE, para escriptorios, o 2º e 3º andares do predio da rua Candelaria n. 4. Trata-se á rua Buenos Aires n. 29, com o sr. Moreira. (Y 6669) E

ALUGA-SE por 4 a 6 mezes a 750$, grande chacara, jardim e moderno palacete, completamente mobilado, com todo conforto, tendo 9 quartos, 7 salas etc., no melhor clima desta capital, Bocca do Matto. Tratar á rua da Misericordia n. 67, com Lagrotta. (Y 8175) E

ALUGA-SE o 1º e 2º andares do predio da rua dos Arcos n. 6, recentemente construido proprio, para pensão, com todas as commodidades, installações modernas; trata-se na loja. (Y 6625) E

ALUGAM-SE os dois sobrados da r. de São Pedro n. 339, juntos ou separados. (Y 8108) E

ALUGA-SE sala muito bem mobilada a cavalheiro ou casal distincto, á rua Carlos Sampaio n. 70, sob. (Y 5439) E

ALUGA-SE optimo predio á rua Joaquim Silva n. 67, com 2 pavimentos habitaveis e uma loja, armazem e grande quintal proprio para diversas industrias, póde ser visto das 7 ás 4 horas da tarde. Trata-se á rua Augusto Severo n. 84. (Y 8061) E

A LUGA-SE uma boa casa, isto é, faz-se uma bôa mudança a preço barato com as andorinhas "As Preferidas", Rua Luiz de Camões n. 44. (2712) E

CONSULTORIO medico — Aluga-se um, montado, com luz e telephone, durante 3 horas, por 120$; informar, 1294, Villa. (Y 8210) E

ESCRIPTORIOS, alugam-se a 105$, com telephone e limpeza, á rua do Theatro n. 19, 1º andar. (Y 6780) E

ESCRIPTORIOS — Alugam-se a 105$, com telephone, limpeza, á rua do Theatro n. 19, 1º andar. (Y 8124) E

Fazendo a sua mudança depois do meio-dia, V. S. terá um abatimento chamando uma andorinha d'"AS PREFERIDAS" — Rua Luiz de Camões, n. 44. (2711) E

PARA medicos, dentistas, commercio, alugam-se bons gabinetes, no melhor ponto da rua Gonçalves Dias, 67. (Y 7650) E

QUARTO mobilado, pequena familia aluga-o a senhor de respeito que trabalhe fóra; rua S. José, 35, 2º. (Y 8290) E

SALA E QUARTO de frente — Aluga-se a rapazes do commercio, com pensão; rua da Quitanda n. 72, 2º andar. (Y 1675) E

SALA — Aluga-se uma espaçosa sala de frente em casa de familia a casal de tratamento ou a moços do commercio, á rua do Rezende n. 40. (Y 6797) E

SALA DE FRENTE e quarto, com entrada independente, pequena familia aluga-os para escriptorio ou morada, por preço modico, na sua asseiada e arejada casa, a senhor de respeito; rua S. José n. 34, 2º. (Y 8190) E

Lapa e Santa Thereza

ALUGA-SE a casa da rua Monte Alegre n. 341, com dois quartos, e duas salas, fogão a gaz e banheira esmaltada; trata-se na rua Aurea, 18, Santa Thereza. (Y 6765) F

ALUGAM-SE bons commodos a moços ou casal sem filhos; na rua Silva Jardim n. 19-A. (Y 8281) F

ALUGA-SE uma sala e um quarto com pensão, em casa de familia; rua Augusto Severo n. 78 — Lapa. (Y 8308) F

ALUGAM-SE magnificas salas e quartos bem mobilados; á rua Moraes e Valle n. 47 — Lapa. (Y 8117) F

ALUGA-SE um grande predio, na rua da Lapa n. 90, aberto das 10 ás 4. (Y 7668) F

QUARTO com ou sem pensão, aluga-se em casa de familia; predio arejado, Rua Visconde Paranaguá, 15, fica na rua Taylor. (Y 7486) F

Cattete, Laranjeiras, Botafogo e Gavea

ALUGA-SE, na Gloria, á rua Benjamin Constant n. 24, uma sala de frente, mobilada, para moço independente e maxima discreção, em casa de familia. (Y 6787) G

ALUGAM-SE em casa de familia, um quarto mobilado, com ou sem pensão, em quarto para commercio; á rua Dois de Dezembro n. 12 — Flamengo. (Y 6807) G

ALUGAM-SE, á rua Benjamin Constant, dois excellentes aposentos mobilados, sendo um com entrada independente. Tel. B. M. 1198. (Y 7637) G

ALUGA-SE a casa á rua D. Marianna n. 22, com alguns moveis tendo 3 quartos, 2 salas e demais dependencias. Trata-se na mesma. Póde-se ver a qualquer hora do dia. Botafogo. (Y 6716) G

APOSENTOS bem mobilados, com pensão de primeira ordem, para familias. A casa tem jardim e conforto. Rua Gago Coutinho n. 22, antiga Carvalho de Sá. (Y 8312) G

ALUGA-SE uma sala de frente ou um quarto, bem mobilados, a cavalheiro; rua Guanabara n. 34. Laranjeiras. (Y 8314) G

ALUGA-SE no Flamengo em casa de familia séria, uma sala de frente e um quarto, para familia de quatro pessoas, com pensão, R. Machado de Assis n. 5, B. M. 2376. (Y 6766) G

ALUGAM-SE sala e quarto por preço modico, perto da praia, á rua Corrêa Dutra n. 78. (Y 6755) G

ALUGA-SE um quarto de frente, mobilado, em casa de familia, com café pela manhã; á rua Pedro Americo n. 113, junto aos bondes. (Y 6751) G

A LUGA-SE optimo predio com 3 quartos, 2 salas, banheiro, fogão a gaz, á rua Visconde de Silva 82. Trata-se com David & Cia., á rua do Ouvidor ns. 71 e 73. (Y. 8296) G

ALUGA-SE casa, dois quartos, duas salas amplas, toda reformada; á rua Real Grandeza n. 246, casa 14. (Y 6752) G

ALUGA-SE em casa de familia um bom quarto de frente mobilado com pensão a casal ou dois moços. — Marquez de Abrantes n. 142, B. M. 1944. (Y 8143) G

ALUGA-SE um predio acabado de construir com 6 quartos, 2 salas, 2 banheiros e com banheira, 2 areas e um quintal para creação; á rua Christina n. 35. Cattete. (Y 8242) G

ALUGAM-SE appartamentos, salas e quartos, independentes, com pensão; rua Santo Amaro n. 32. (Y 8260) G

ALUGA-SE o predio da rua Muniz Barreto n. 29; as chaves no n. 28. Trata-se á rua 1º de Março, 2. (Y 8075) G

ALUGA-SE, no largo do Machado, perto dos banhos de mar, uma sala de frente, com ou sem um quarto, em casa de familia; a socego, cavalheiro ou a casal; Bento Lisbôa n. 161. Phone B. M. (Y 6753) G

A' venda em todas as Pharmacias e Drogarias. Vidro, 3$000. Laboratorio e depositos: Av. Mem de Sá, 115. (3178)

ALUGA-SE uma excellente casa para familia de tratamento, por 1:200$000 e contrato, com 6 quartos, 3 salas, porão habitavel e garage; rua S. Salvador n. 45, transversal Marquez de Abrantes. (Y 8218) G

ALUGA-SE em casa de familia de tratamento, á rua Cattete n. 321, largo do Machado, uma boa sala e um quarto, ambos mobilados, com pensão. A casa foi recentemente reformada e tem toda mobilia nova, sendo optimos commodos para casaes e rapazes do commercio. (Y 7552) G

A LUGA-SE um optimo quarto, com ou sem mobilia, a pessoas distinctas; tem Telephone. Cattete 181, terreo. (Y. 8274) G

ALUGA-SE uma boa sala de frente, bem mobilada, com pensão, a casal ou senhor de respeito; rua Corrêa Dutra n. 154. (Y 6644) G

ALUGA-SE boa casa com 3 quartos, 2 salas, quintal, jardim e dependencias; á rua Conde de Irajá, 165. (Y 6670) G

FLAMENGO — Alugam-se dois quartos, proximo aos banhos de mar. Tel. B. M. 864. (Y 7590) G

ALUGA-SE uma sala de frente ricamente mobilada a um senhor só; na rua Ferreira Vianna, 51; telephone 1038, Cattete. (Y 6548) G

ALUGAM-SE uma boa sala mobilada em casa de uma senhora só, para uma moça de tratamento; unico inquilino; rua Santo Amaro n. 32, sobrado. (Y 8228) G

ALUGA-SE em casa de casal distincto, um appartamento com sala de frente com pensão a familia e cavalheiro de fino trato; casa muito fresca e limpa; rua das Laranjeiras, 362, esquina da rua Alice e Fernandina. (Y 8172) G

ALUGAM-SE duas salas á rua Voluntarios da Patria ns. 336 e 340. Trata-se com o sr. Cunha. Rua S. Pedro n. 64, loja, das 12 ás 16. (Y 7339) G

BANHOS de mar — Alugam-se quartos, para o mar, a um minuto da praia, Rua Barão do Flamengo n. 26, Tel. 3517 B. M. (Y 8048) G

EM casa de familia estrangeira alugam-se dois optimos quartos, bem mobilados, com pensão, a casal ou cavalheiro de fino trato. Rua Paysandu' n. 187. (Y 6648) G

FLAMENGO — R. Almirante Tamandaré n. 72 — Casa com 2 quartos, 2 salas, cozinha e gaz, trata-se a quem ficar com os moveis, com pouco uso. (Y 6760) G

QUARTO — Aluga-se a senhor decente, com ou sem pensão. Rua Marquez de Abrantes n. 84, casa 3. (Y 8174) G

QUARTO sem moveis e sem pensão, bem arejado quarto, a pessoas que trabalhem fóra, á rua Corrêa Dutra n. 156. (Y 7634) G

UM apartamento e uma sala, sério, bem mobilados, só 2 inquilinos, pensão franceza. Aluga-se. Carvalho de Sá n. 31, Largo do Machado. (Y 7647) G

SALA E QUARTO — Alugam-se com pensão, todo o conforto e agua corrente. — Laranjeiras n. 356. (Y 8267) G

SALA — Aluga-se uma esplendida mobilada á rua Andrade Pertence n. 43; trata-se na mesma. Cattete. (Y 8306) G

SALA DE FRENTE — Aluga-se para casal ou senhor do commercio; rua Tavares Bastos n. 11-A. Cattete. (Y 8045) G

Leme, Copacabana e Leblon

ALUGA-SE em casa de familia, um quarto mobilado, a casal distincto; á rua Gustavo Sampaio n. 158. (Y 6775) H

ALUGA-SE, com mobilia e por um anno ou mais, o predio n. 914, da Avenida Atlantica; trata-se no mesmo. (Y 6714) H

ALUGA-SE um ou dois quartos, com ou sem pensão, a um casal de tratamento, em casa de familia distincta. Rua Copacabana n. 894. (Y 6770) H

ALUGA-SE a casa 769, rua Copacabana; mobilada, perto do posto 4º. Chaves por especial favor no numero 767. (Y 8316) H

ALUGA-SE para rapaz de tratamento quarto, familia ingleza, Copacabana, posto 6. Ipanema, 328. (Y 6746) H

ALUGA-SE um bom quarto, independente, com ou sem mobilia, com pensão, a um ou dois inquilinos, a um rapaz do commercio. Trata-se á rua Gustavo Sampaio, 218 — Leme. (Y 7599) H

ALUGA-SE uma casa para familia dois, tratamento. — Rua Ipanema n. 91, posto 4. (Y 6596) H

ALUGAM-SE em condições favoraveis predios á rua Barata Ribeiro, 407 e 473, estando o ultimo a terminar a construcção, tendo todos elles dois garages e quarto sobre a mesma para empregados. Trata-se no predio n. 407 ou á rua Barroso n. 72-A. Telephone Ipanema 2031. Acceitam-se offertas para compra dos dois predios juntos ou separadamente. Vende-se a mobilia do predio n. 407, a saber: sala de entrada, de visitas, de jantar e dormitorio. (Y 8090) H

HOUSE TO LET. — Beautifull comfortable furnished house, 6 bed-rooms, 3 drawing rooms, 2 garages and rooms for servants. Roof-garden with view over sea. Ladeira do Leme, 60, where one can get information. (Y 6677) H

POSTO 4 — Aluga-se esplendida sala com ou sem moveis, a pessoas distinctas; rua Copacabana n. 844. (Y 6690) H

QUARTOS e salas para familias e solteiros a preços modicos, cozinha boa, perto do mar, conforto moderno, campo de tennis, tem facilidadem mudar roupa. Hotel Balneario; r. Barroso n. 43, tel. Ipan. 1127. (Y 6704) H

Saude, Praia Formosa e Mangue

ALUGA-SE a loja do predio sito á rua Senador Eusebio n. 342, com dependencias para familia; trata-se na secretaria da Ordem de S. Francisco de Paula. (Y 8179) I

Catumby e Estacio

ALUGA-SE uma sala e quarto, a casal sem filhos, com serventia, á rua D. Julia n. 101, sobrado. (Y 6805) J

ALUGA uma confortavel sala de frente com ou sem moveis; rua Santa Alexandrina n. 225. (Y 7672) J

ALUGA-SE um bom quarto com ou sem mobilia e com pensão. Aristides Lobo n. 83. (Y 6577) J

Haddock Lobo e Tijuca

ALUGA-SE a casa á rua do Mattoso n. 115, com 11 quartos e demais dependencias. Aluguel 850$. Acha-se aberta. Trata-se á rua S. Pedro n. 61, 1º, sala da frente. (Y 7311) K

ALUGA-SE um bom quarto para uma senhorita ou senhora, que trabalhe fóra; informa-se ao telephone V. 5906. (Y 8271) K

São Christovão, Andarahy e Villa Isabel

ALUGA-SE a casa da rua da Alegria n. 501, dois quartos, duas salas, quintal e mais dependencias; as chaves no n. 503 e póde ser vista a qualquer hora. (Y 8292) L

ALUGA-SE para familia a casa da rua Bella de S. Luiz n. 26, tem 4 quartos, 4 salas, banheiro, despensa, cozinha a gaz e quintal, preço 600$, á rua faz esquina com Barão de Mesquita n. 402; trata-se no fundo da mesma. Bonde Andarahy. (Y 6715) L

ALUGAM-SE duas salas mobiladas, com pensão para casal ou familia de tratamento; rua Municipal n. 4. Tem elevador. (Y 8303) E

ALUGA-SE uma boa casa, na rua Barão de S. Francisco Filho numero 327, propria para familia de tratamento. Aluguel 450$. Trata-se na rua Souza Franco n. 175. (Y 6636) L

ALUGA-SE por 400$000, uma boa casa com 4 quartos e 2 salas grandes, com 4 linhas de bondes; trata-se na mesma, á rua Rufino de Almeida n. 36 — Aldeia Campista. (Y 6700) L

AMPLA sala e espaçoso quarto, alugam-se, em casa de familia, a dois senhores distinctos ou casal sem filhos. Pavimento inferior. Sem mobilia. Pagamento adeantado. Mariz e Barros, 402. (Y 6572) L

ALUGA-SE uma casa com 4 quartos, 2 salas, banheiro, chuveiros, fogões a gaz e lenha e todo o conforto, na av. Pedro Ivo, 61, casa 40. Chaves no 49. Aluguel 400$000. (Y 6573) L

ALUGA-SE excellente casa, perto do Collegio Militar, á rua Paulo Souza n. 730. Tel. Sul 1531. (Y 6581) L

ALUGA-SE 1 casa á rua D. Zulmira n. 83, tendo 3 quartos, 2 salas e mais dependencias; com bom quintal onde tem 2 q. Tem quem mostre. Informações com o sr. Mario. Rua 1º de Março n. 109. 1º. (Y 8087) L

ALUGAM-SE, a casaes e moços do commercio, espaçosos commodos, com todos os requisitos de conforto e hygiene, logar socegado e saudavel, agua com fartura, á rua Barão de Uba n. 45. S. Christovão. (Y 2862) L

ALUGA-SE á rua D. Maria, 71 — Aldeia Campista — quatro commodos. Chaves no n. 69. (Y 5530) L

ALUGAM-SE baratas duas lojas ladrilhadas, com azulejos, para qualquer negocio, na rua Lopes Souza n. 4 e 8. Chaves no n. 6. (Y 6421) L

SUBURBIOS

ALUGA-SE predio novo, composto de grande armazem e bom sobrado, á rua 24 de Maio n. 40, tambem se aluga o sobrado separadamente, para familia de tratamento, podendo ser visto no local e tratar na Av. Rio Branco n. 117, 1º andar, sala 22, com Pinheiro. (Y 6779) M

ALUGAM-SE casinhas a 90$, dois mezes em deposito, á rua Alayde n. 1 e tratar: rua Circular n. 41. D. Clara. (Y 8298) M

ALUGA-SE por 230$ o predio da avenida dos Democraticos, 677, com 3 quartos, 2 salas, jardim e bom quintal, parada dos bondes Bomsuccesso á porta; trata-se á rua Jockey-Club n. 249. (Y 6713) M

ALUGA-SE o predio de sobrado com porão habitavel á rua Dr. Lino Teixeira n. 7, com bondes á porta. Aluguel 300$; as chaves no numero 3. (Y 8295) M

ALUGA-SE um commodo arejado e independente, perto do trem e dos bondes, a um rapaz serio, em casa de familia; á rua Fernandes n. 33 — Engenho Novo. (Y 8268) M

ALUGA-SE, 220$, a casa á rua Lucidio Lago n. 129, no Meyer; as chaves n. 133; trata-se av. Rio Branco n. 144. (Y 6757) M

ALUGA-SE, por 200$ mensaes e as taxas, e dois annos de contrato, o predio á rua Monsenhor Amorim n. 25, todo forrado de novo, com 3 quartos, 2 boas salas e mais dependencias, servido por 2 linhas de bondes, sendo que de uma, 2 minutos apenas. As chaves estão no n. 27 e para tratar á rua 1º de Março n. 13, 1º andar, das 3 ás 6 da tarde. (Y 6749) M

ARTE, ELEGANCIA — E — BOM GOSTO
São os requisitos que distinguem os Mobiliarios e as Ornamentações da
RED-STAR
RUAS:
69 - Gonçalves Dias - 71
82 - Uruguayana - 82
(6976)

ARMAZEM, aluga-se; tem commodos para familia; no melhor ponto de Oaria. Estrada da Penha n. 1.405 A: trata-se na rua dos Invalidos n. 25. (Y 6705) M

ALUGA-SE boa casa com quatro commodos e baracão, com grande terreno, jardim na frente. Caminho do Sacco n. 171, estação de Ramos. (Y 8234) M

ALUGA-SE sala e quarto a casal sem filhos. Rua Getulio n. 450. Ponto dos bonde de Cachamby. (Y 6598) M

ALUGA-SE ou vende-se uma boa chacara com duas casas; logar muito salubre. Ver e tratar com o proprietario, na mesma; rua Ouro Preto n. 62, Quintino Bocayuva, bonde Cascadura. (Y 6504) M

SYPHILIS!!!
ABORTOS! CHAGAS! INVALIDEZ! RHEUMATISMO! ECZEMAS! DOENÇAS DA PELLE! UM HORROR!!!

A syphilis produz Abortos, enche o corpo de Chagas, destroe as Gerações, faz os filhos Degenerados e Paralyticos. Produz Placas, Quedas do cabello e das unhas, faz as pessoas Repugnantes! Ataca o Coração, o Baço, o Figado, os Rins, a Bocca, a Garganta, produz o Rheumatismo, Purgações dos ouvidos, Eczemas, Erupções da pelle, Feridas no corpo todo, a Cegueira, a Loucura, emfim, ataca todo o organismo.

COM O USO DO

Elixir "914"

e COMPRIMIDOS ANTI-LUETICOS
No fim de poucos dias nota-se:

1º — O sangue limpo de impurezas e bem estar geral.
2º — Desapparecimento de espinhas; Eczemas, erupções, Furunculos, coceiras, Feridas bravas, Boubas, etc.
3º — Desapparecimento completo do RHEUMATISMO, dôres nos ossos e dôres de cabeça.
4º — Desapparecimento das manifestações syphiliticas e de todos os incommodos de fundo syphilitico.
5º — O apparelho gastro intestinal perfeito, pois o "ELIXIR 914" não ataca o estomago e não contém lodureto.

E' o unico Depurativo que tem attestados dos Hospitaes, de especialistas dos Olhos e da Dyspepsia Syphilitica.
Licenciado pelo D. N. de S. P., em 21 de fevereiro de 1916, sob n. 26

NOTA: — Enviaremos GRATIS um livrinho scientifico sobre a syphilis e doenças do sangue, a toda a pessoa que o desejar. Pedidos a GALVAO & Cia. — CAIXA 2-C — S. PAULO.

FISTOL N. 1
PASTA BISMUTHADA

Fistulas, Feridas, Eczemas, mesmo com 10 annos de chronicas, fica-se bom em poucos dias. Unico remedio que existe para este fim. Hemorrhoidas, desinflammam n uma noite; applicação egual que nas feridas.
Em todas as drogarias. S. Paulo, Drogaria Baruel.

CREME FISTOL

Mais branca do que a cal e a neve. — Unico Creme do Mundo para tirar rugas, porque contém Bismutho. Embelleza a cutis, tornando-a alva, macia e velludosa.
Vende-se — Perfumarias Avenida e Bazar e Drogaria Baptista — Rua 1º de Março, 10 e em todas as drogarias. (4721)

ALUGA-SE a esplendida casa apalacetada da rua Patagonia n. 104, Penha, com cinco quartos, toda murada e pintada de novo, grande quintal e jardim. Trata-se á rua da Alfandega n. 24, 1º, com o sr. Carvalho. As chaves no armazem Boa Estrella, no local. (Y 5916) M

ALUGA-SE uma boa casa com dois quartos, duas salas e demais dependencias á rua Lucidio Lago n. 40 a dois minutos da estação do Meyer, e ponto dos bondes. Trata-se na rua Carolina Meyer n. 33. (Y 8099) M

ALUGA-SE a casa IV, da rua Derby-Club n. 215; as chaves estão na casa III. (Y 8156) M

CASA — Aluga-se, com 4 quartos, 2 salas e mais dependencias, agua corrente e junto ao bonde; tambem se vende; trata-se na mesma. Estrada de Guaratiba n. 1, ponto dos bondes Taquara, Jacarépaguá. (Y 6561) M

NICTHEROY

ALUGA-SE uma boa casa, nova, para negocio e com accommodações para familia; propria para pharmacia ou qualquer negocio, na alameda São Boaventura n. 630, junto á rua Leite Ribeiro, em Nictheroy; trata-se na mesma, á alameda n. 798. (Y 6744) T

ALUGA-SE por alguns mezes, uma boa casa, mobilada, proximo á praia de Icarahy. Informações na Confeitaria Icarahy, á rua Miguel de Frias. (Y 8086) T

NICTHEROY — Vende-se o grande predio da rua Presidente Domiciano n. 145, no melhor ponto de S. Domingos, proximo ao palacio, ás 3 melhores praias de banho e dos jardins Nilo Peçanha e Ingá, com mais de 30 metros de frente, muitos fundos, e vertentes sobre morro em que se descortina lindo panorama; com grande casa de primeira ordem, larga varanda, jardim ao lado, com cascata, fruteiras, etc., bonde de 100 réis. — Chaves na mesma. Trata-se na rua General Castrioto n. 29. (Y 8173) T

Compra e venda de predios e terrenos

PREDIO — Vende-se um esplendido palacete, com excellentes accommodações, construcção superior, em centro de terreno de cerca de 50 metros de frente por 70 de fundos e com bastantes arvores frutiferas, á rua Maria Luiza n. 93. Trata-se á rua da Alfandega n. 105. (Y 6776) N

PREDIO — Vende-se o confortavel predio á rua Adriano n. 44, Todos os Santos, em terreno de 11 por 33, com jardim na frente, 3 salas, 4 quartos, grande cozinha, despensa, quarto de banho com banheira, e W. C. Preço 22:000$000. Trata-se com o leiloeiro PALLADIO, rua S. José n. 57. (Y 8192) N

PREDIO — Vende-se o magnifico predio da rua Barão de S. Francisco Filho n. 393 (praça Sete). Villa Isabel, com boas e amplas accommodações para familia. Trata-se com o leiloeiro PALLADIO, rua S. José n. 57. (Y 8190) N

PREDIOS — Vendem-se os da rua Dorothéa Eugenia n. 84 e rua Martha da Rocha n. 141, com magnifico terreno ao lado, Engenho de Dentro, em leilão, pelo leiloeiro PALLADIO, terça-feira, 15 do corrente, ás 4 1|2 horas. (Y 6398) N

PREDIO — Vende-se á rua General Caldwell n. 193, póde ser visto das 12 ás 16 horas. Trata-se á rua do Rosario n. 86, loja. (Y 8287) N

PREDIOS — Vendem-se dois bons predios á rua S. Claudio n. 41 e 50, Estacio de Sá. Trata-se com o leiloeiro PALLADIO, rua S. José n. 57. (Y 8193) N

PREDIO em leilão. Vende-se um novo, na rua Antonio Vargas, 154, Piedade, dia 16 deste, ás 4 horas, em frente ao mesmo: 2 quartos, 2 salas, cozinha e banheiro. Centro de terreno de 10 x 33 a dez minutos dos bondes de Cascadura. Informações com o leiloeiro Magino, rua 7 de Setembro, 31. (Y 6730) N

SITIO — Vende-se um á estrada da Pedra n. 54, logar Magarça, Guaratiba, com bom terreno e casa de moradia. Trata-se com o leiloeiro PALLADIO, rua São José n. 57. (Y 8189) N

TERRENO — Vende-se um de 10 x 50 metros, á rua Prudente de Moraes, proximo á rua Pedro Silva — Trata-se á rua do Rosario, 86, loja. (Y 8287) N

TIJUCA — Vende-se um terreno na rua Medeiros Passaro, ao lado do n. 18. Trata-se na rua da Misericordia n. 14, 1º, das 11 1|2 ás 13 1|2. (Y 5305) N

TERRENO — Vende-se o superior terreno da rua Antonio Basilio, junto e depois do n. 27 (praça Saenz Peña). Trata-se com o leiloeiro PALLADIO, rua São José n. 57. (Y 8188) N

TERRENO — Vende-se o bom terreno, á rua Pontes Corrêa, designado pelo lote n. 56, distante 10,10 metros da esquina da rua Maxwell, proximo á rua Barão de Mesquita. — Trata-se com o leiloeiro PALLADIO, rua São José n. 57. (Y 8191) N

TERRENO da Villa Viegas a prestação de 37$500; lotes de 11 x 49, na estação Senador Camará, ramal de Santa Cruz, com Christovão Alves. (Y 8066) N

TERRENO — Vende-se em S. Francisco Xavier, em rua asphaltada e de bondes, um lindo terreno de 20 x 60 metros, entre duas fabricas e todo cercado com paredes altas; excellente ponto para qualquer industria, junto as chaves da Central do Brasil e de Leopoldina, vende-se barato e facilita-se o pagamento; trata-se com o proprietario. Rua Frei Caneca, 62, loterias, das 8 ás 10 da manhã. (Y 6980) N

VENDE-SE a aprazivel vivenda da rua Grajahú 63, com 3 quartos e mais accommodações para familia de tratamento; grande terreno arborizado. Trata-se na mesma, com o proprietario. (Y. 8313)

VENDE-SE ou aluga-se uma boa casa, com quatro quartos, duas salas, uma saleta, cozinha, banheiro e W. C., grande terreno arborizado, na estação do Encantado; rua Pocone, (Y 8307) N

VENDE-SE um magnifico lote de terreno á rua Pereira Barreto, no principio de Conde de Bomfim. Informações, Villa 2604. (Y 7621) N

VENDE-SE, proximo ao largo dos Leões (Botafogo), predio de dois pavimentos, por 46:000$000. Trata-se com o major Barbosa. Central 5821. (Y 6778) N

VENDE-SE o predio da rua Gonçalves n. 8, em Catumby, sabbado, 19, ás 4 horas, em leilão, pelo Julio. (3202) N

VENDE-SE o melhor terreno de Ipanema, aterrado, cercado e plantado com arvores, dando centenas de bons frutos; grande carramanchão, barracão nos fundos; informa-se na portaria do Correio Geral, com o sr. Sá, das 11 ás 4. (Y 6666) N

ASTHMA? Solução de Hartmann (Formula allemã) Unico medicamento que combate a origem da enfermidade
Vende-se nas drogarias. Depositarios — Gesteira & C. Rua Gonçalves Dias n. 59—RIO
(Ap. D. N. S. P. n. 286, em 4|7|918)

(53) FOLHETIM DO "CORREIO DA MANHÃ"

HALL CAINE

A CIDADE ETERNA

te, evocava com orgulho as visões esplendidas das cerimonias projectadas.

Entrou o cardeal secretario de Estado.

— Vossa Eminencia que noticias traz esta manhã? — perguntou o Papa.

— O governo acaba de publicar uma proclamação, annunciando um jubileu em honra da acclamação do rei. Deve principiar na proxima segunda-feira. Ha projectos de grandes festas e regosijos publicos.

— Um jubileu agora! Que escarneo para o soffrimento do povo! Deus nos ajude! Uma tal injustiça e tyrannia com o disfarce satanico de clemencia e indulgencia, desculpa quasi e explica as theorias dos demagogos, justifica os homens como Rossi! Mais algumas noticias delle?

— Sim; está em Paris... em communicação com os leaders de todas as essas seitas abominaveis.

— Vossa eminencia, viu esse... Rossi?

— A pedido de Vossa Santidade encontrei-o uma vez no Collegio dos Jesuitas.

— Que feitio tem elle? O typico demagogo, não?

— Não, e a sua conversa, ainda que se resinta da moderna linlinguagem do Liberalismo, não tem nenhuma das obscenidades de Voltaire.

— Alguem disse... não me lembro quem... que elle se parece... com o Santo Padre?

— Já que Vossa Santidade fala nessa parecença... sim, realmente, Rossi lembra vagamente Vossa Santidade!

— Oh! Quem sabe os serviços que esse homem poderia ter prestado a Deus e á humanidade, se nos seus primeiros annos o tivessem guiado para o Bem, para a Luz...

— Foi orphão desde a infancia...

— Infeliz filho! E infeliz pae! Mas como a providencia de Deus é misericordiosa! Se o pae dum homem como Rossi fosse ainda vivo e visse que pelo resultado do seu ensino, ou da sua negligencia, o filho era um promotor de revoltas, um hereje, um propagador de corrupção, — que miseria, que remorso!

— Monsenhor Mario — annunciou o camareiro. E o mensageiro do Papa e primeiro ministro ajoelhou aos pés de Sua Santidade.

Nervoso, olhando de vez em quando para o Papa afim de ver o effeito das suas palavras, o monsenhor contou a sua historia.

O Papa escutou-o attentamente; a sua physionomia tornava-se cada vez mais tempestuosa, até que exclamou com impaciencia:

— Mas, meu filho, é impossivel que accrescentasse tudo isto á minha mensagem!

— Fui levado a fazel-o para defender Vossa Santidade...

— Disse que o informador de Vossa Santidade era uma mulher, que não era catholica, que tinha vindo aqui no sabbado de manhã. E... ella entrou nesse mesmo momento e disse que me tinha encontrado aqui no Vaticano...

— Homem, homem, que fizeste?! — exclamou o Papa muito agitado, levantando-se a passeiando no quarto.

O monsenhor Mario continuava de joelhos; o Papa, um momento depois, tendo recuperado a sua serenidade, fez levantar o monsenhor e, pondo ambas as mãos nos seus hombros, murmurou:

— Perdôe-me, meu filho. A culpa foi minha! Nunca devia mandar uma mensagem verbal, ao covil da raposa. O Santo Padre não devia communicar com taes pessoas. Mas é a vontade de Deus! Entreguemos tudo ao Espirito Santo.

O mordomo voltou com uma carta. Era do Barão Bonelli! O Papa leu-a e retirou-se para um quartinho particular, que continha apenas um sofá e uma cadeira confortavel. O Papa estendeu-se no sofá e voltou a cara para a parede.

XI

A's quatro horas da tarde o Papa e o padre Pifferi passeiavam outra vez nos jardins do Vaticano.

— E o que pensa fazer Vossa Santidade? — perguntou o capuchinho.

— A Providencia nos dirigirá — respondeu o Papa com um suspiro.

— Mas Vossa Santidade recusa o pedido do governo?

— Como? Supponha que o rei é assassinado; o governo dirá ao mundo que o Papa sabia tudo e não disse nada!

— Deixal-os! Não seria um incidente sem egual na historia da Egreja. E o mundo louvaria Vossa Santidade, pela sua firmeza em defender a santidade da alma humana!

— Sim, se tratasse duma confissão... mas accidentalmente o governo soube que não obtive essa informação pelo confessionario; se eu recuso, os inimigos da Egreja proclamarão que o Santo Padre é cumplice do regicidio; que intrigou com os agentes de revolta afim de rehaver o seu poder temporal...

— Então Vossa Santidade vae receber o primeiro ministro?

— Não, só na companhia do rei...

— Do rei?

— Sim.

— Vossa Santidade acha que elle virá? — e o capuchinho tirava e punha o solideu, bastante perturbado.

— Certamente que sim, quando souber que eu conheço um segredo de que depende a sua vida.

— Mas sendo Vossa Santidade Soberano ao mesmo tempo que é Papa, como vae recebel-o?

— Recebo-o como rei da Sardenha, rei da Italia se quizerem, mas não como rei de Roma.

O Capuchinho limpou as mãos, que transpiravam de afflicção, ao seu lenço vermelho e insistiu:

— Mas, Santo Padre, embora todas essas questões de etiqueta possam ser facilmente resolvidas, para que vem o rei? Qual é a vantagem? Só para pedir a Vossa Santidade que obrigue a sua informadora a dar mais explicações...

O Papa respondeu com indignação:

— Nunca! Seria um insulto á Egreja.

E os dois velhos continuaram o seu passeio.

— Está hoje triste, padre Pifferi?

— Estou a pensar naquella pobre rapariga.

A' noite, depois de assistir ás orações e de rezar o terço na sua capella particular, o Papa escreveu a seguinte carta ao rei:

"Senhor

"O vosso ministro pede-nos uma audiencia especial, esperando que lhe possamos dar informações que o auxiliem a descobrir uma infame conspiração contra a vossa vida, de que sua ex. recebeu aviso official. Não poderemos prestar mais auxilio, do que já prestámos, mas se Vossa Majestade deseja ver-nos, teremos a maior honra em receber Vossa Majestade acompanhada ou não do seu ministro, na quinta-feira Santa, ás 9 1|2 horas da noite, se Vossa Majestade quizer vir em segredo, até á porta da casa dos Canones de S. Pedro, onde o portador desta carta conduzirá Vossa Majestade á sacristia.

"Nil timendum insi a Deo.

Pius P. P. X."

Mandou esta carta ao Quirinal por um guarda nobre, recommendando segredo, e pedindo resposta. Passou-se uma hora e o guarda não voltava. O Papa, ligeiramente impaciente, encostou-se á janella. O gato, o seu companheiro unico, dormia numa cadeira. A praça estava silenciosa; só se ouvia o murmurio das duas fontes. O obelisco, escuro, imponente, erguia-se entre as fontes, com a sua inscripção orgulhosa: — "Christo conquista, Christo reina, Christo é triumphante."

A distancia, ficava Roma, a cidade eterna!

A cidade Santa! A cidade do Papa! Perdida para elle, neste momento, mas ainda a cidade dos seus filhos!

Daquelle mesmo logar, quantos grandes Papas da antiguidade tinham sonhado com o Imperio sagrado da terra! E agora, sem um palmo de terra que possa chamar sua, o Pontifice é um prisioneiro entre o seu povo, e o seu palacio, uma prisão!

Que importa! "Christo conquista, reina, triumpha!" Roma voltará como o filho prodigo ao Pae que lhe estende os braços. O seculo voltará á religião e á Egreja. E o Papa com um pequeno reino, mas uma soberania universal, sem levantar exercitos, nem lançar impostos, reinando, sem governar, será o arbitro espiritual e temporal do mundo!

Para socegar os nervos excitados por esta sublime visão, para distrair a sua impaciencia emquanto esperava a volta do guarda nobre, o Papa tirou um livro da livraria e começou a ler:

"Deus, conhecendo o perigo duma tal aggregação de poderes, e desejando salvar os seus adoradores, não com o esplendor do diadema, mas com a humildade da Cruz, dividiu as funcções dos dois poderes, querendo que os imperadores necessitassem dos Pontifices para a vida eterna, e estes dependessem dos imperadores para coisas temporaes. Os ministros sagrados não devem de fórma alguma apropriar-se da administração de negocios seculares, e os que governam taes negocios não podem sem violencia intervir nos negocios do céo."

O Papa levantou-se da cadeira onde estivera lendo, perplexo e perturbado; quem falava assim? Um grande Papa da primitiva Egreja, quando a Egreja era humilde e pobre.

O Papa quiz convencer-se que desde o tempo de Gelasius, a posição da Egreja tinha mudado.

Não, não! O que Gelasius dissera era a verdade; assim dizia a historia, a theologia, a Lei de Christo, o Seu santo exemplo...

Seria possivel que taes perigos, previstos por Gelasius, perseguissem ainda os Papas actuaes?

Agora, na sua pessoa, nessa noite mesmo?

Assim pensava o Papa Pio X, e lembrando-se dos seus actos nos ultimos dias, perguntou a si mesmo se a sua conducta teria sido a mesma se não pensasse nas suas responsabilidades e perigos, sobretudo como Principe?

Pensou na pobre rapariga que tinha ido vel-o, nas suas revelações, no seu olhar doloroso, na sua confiança...

— Talvez o rei não venha — pensou ainda o Papa, com um suspiro de allivio.

No mesmo momento entrou o conde de Raymont e ajoelhando aos pés de Sua Santidade, disse:

— Sua Majestade o rei, virá no dia e hora que Vossa Santidade lhe indicou.

XII

Depois de acabadas as cerimonias de quinta-feira santa, o Papa, fatigado e triste, entrou na sacristia, onde o esperava o padre Pifferi.

A grande concorrencia, sobretudo de pobres da cidade e da Campagna, ás festas da Semana Santa, provava que o sentimento mais poderoso do povo que soffre, é a religião. A Egreja triumphava. A Côrte Papal não podia esconder a alegria orgulhosa desse triumpho sobre os governos anti-religiosos da Europa. Só o Papa não sentia alegria no seu triumpho! Estava triste. Quando ao recolher á sacristia o povo o aclamou com delirio e affecto, o Papa chorou.

Apenas o deixaram só com o Capuchinho, disse:

— Já chegaram?

— Ainda não, Santo Padre.

E os dois velhos, trocaram as suas impressões como faziam sempre que se encontravam, só desta vez escondendo um ao outro a anciedade e a duvida pelo resultado da entrevista que se ia realizar...

Afinal chegaram os personagens esperados pelo Papa.

(Continúa.)

VENDE-SE a casa da rua Padre Miguelino n. 35, Catumby. Boas accommodações. (Y 6772) N

VENDE-SE, por preço de occasião, boa casa com 3 quartos, 2 salas, mais dependencias, terreno 10 x 100, perto do Collegio Salesiano. Bonde á porta; rua Santa Rosa n. 332. Tel. 1847. (Y 6108) N

VENDE-SE predio para familia de tratamento, 65:000$000, jardim, varanda, 3 s., 5 q., banheiro, dispensa, fogão a gaz e lenha, pomar; travessa Derby Club n. 4. Ver 2 ás 6. (Y 8280) N

VENDE-SE um terreno á rua Maria Eugenia, canto da rua Angelo Bittencourt — Villa Isabel. Acceitam-se propostas por carta, á rua Voluntarios da Patria n. 328. (Y 8283) N

VENDE-SE em Therezopolis, no melhor ponto da avenida Oliveira Botelho, em frente ao largo, com fundos para a rua Potengy, um terreno com 2.200 metros quadrados. Trata-se na rua Primeiro de Março n. 71, 1º andar, com o sr. Costa. (Y 6742) N

VENDE-SE por 25 contos facilitando-se o pagamento ou aluga-se por 350$ uma grande chacara tendo ao centro um soberbo, novo e elegante predio apalacetado para familia de tratamento, podendo vender 22 lotes de 10 x 30 metros e frente de rua, negocio urgente por menos da metade do valor; trata-se com o proprietario, tem photographia, rua Frei Caneca, 60, loterias, das 8 ás 10 da manh. (Y 6680) N

VENDE-SE em Cascadura, uma casa com 11 x 67 metros de terreno, sita á rua Nerval de Gouvêa n. 73 (uma das melhores ruas de Cascadura). Trata-se no n. 133 ou em Nictheroy; rua Tiradentes n. 132 — Aproveitem o local e a occasião. (Y 6633) N

VENDE-SE um terreno no fim da rua Marechal Pires Ferreira, em Laranjeiras, e trata-se nesta mesma rua no n. 77. (Y 7295) N

VENDE-SE um terreno á rua Alegre, entre as ruas Zulmira e Santa Luiza, com 72 metros por 43 de fundos; a venda poderá ser feita de todo o terreno ou em lotes; trata-se á rua Rufino de Almeida n. 64 — Aldeia Campista. (Y 6578) N

VENDEM-SE terrenos — Em pequenas prestações mensaes, no Sapé, Linha Auxiliar, logar saudavel e de grande futuro, agua do Rio Douro. Informações no local ou no escriptorio da Companhia Predial, á rua da Alfandega n. 28. (8541) N

VENDE-SE pela maior offerta o predio da rua Miguel de Paiva n. 29, em leilão, quarta-feira, 16, ás 4 1|2 horas, em frente ao mesmo, pelo Julio. (3146) N

VENDE-SE definitivamente o predio da rua S. Luiz Gonzaga n. 60, em leilão, quinta-feira, 17 do corrente, ás 4 1|2 horas, em frente ao mesmo, pelo Julio. (3147) N

VENDE-SE o magnifico lote de terreno á rua Tuyuty, entre os n. 63 e 67, medindo 11 x 50, em leilão, sexta-feira, 18, ás 4 1|2, em frente ao mesmo, pelo Julio. (3143) N

VENDEM-SE tres lotes de terreno á rua Vinte e Quatro de Fevereiro, Bomsuccesso, junto ao n. 30, medindo cada um 10 x 50, em leilão, sabbado, 19, ás 4 1|2, em frente aos mesmos, pelo Julio. (3145) N

Achados e perdidos

CASA Silva — Jorge da Silva Oliveira — [illegible] (Y 6598) Q

CASA Campello — Av. Passos, 29 A. Perdeu-se a cautela n. 127.354 [illegible] (Y 7540) Q

GRUMBACH, Rocha & C. — Praça Tiradentes n. 51. Perdeu-se a cautela n. 66.450 [illegible] (Y 8282) Q

GRUMBACH, Rocha & C. — Praça Tiradentes, 51. Perdeu-se a cautela n. 69.697 desta casa. (Y 8114) Q

PERDEU-SE a caderneta da Caixa Economica n. 557178 [illegible] (Y 6556) Q

PERDEU-SE a caderneta da Caixa Economica n. 616.501 [illegible] (Y 6575) Q

PERDEU-SE a caderneta n. 329.204 da 3ª serie da Caixa Economica [illegible] (Y 8191) N

PERDEU-SE a caderneta n. 636243 da Caixa Economica (3ª serie). (Y 8040) Q

VENDAS DIVERSAS

VENDE-SE um botequim no melhor ponto do Ipanema, á rua Montenegro n. 68; preço de occasião. (Y 6957) N

VIANNA, Irmão & Cia. rua Pedro I, antiga Espirito Santo, 28 e 30. Vende-se a cautela n. 102.203 desta casa. (Y 8318) Q

VENDE-SE uma pianola grande [illegible] (Y 6986) N

[illegible] (Y 6708) N

VENDE-SE um lindo auto-piano novo e perfeito, á rua Francisco Murtori n. 23. (Y 6977) N

VENDE-SE o carro de passeio marca 7.913, Studebaker Special [illegible] (Y 8107) N

VENDE-SE uma pensão no centro; [illegible] (Y 7880) N

VENDE-SE um carro [illegible] Telephone Norte 4070. (Y 7763) N

TRASPASSA-SE

TRASPASSA-SE um armazem com duas portas, na Galeria Cruzeiro [illegible] (Y 7622) P

TRASPASSA-SE duas salas [illegible] (Y 7636) P

TRASPASSA-SE um bom sobrado [illegible] (Y 5927) P

TRASPASSA-SE um bom pensão, fazendo bom negocio [illegible] (Y 8284) P

DIVERSOS

AVISO — M. Camara, viuvo e successor da celebre cartomante [illegible] (Y 6008) S

A FABRICA que vende mais barato tecidos para cercas e gallinheiros [illegible] (Y 3152) S

ALUGAM-SE ternos de frack, smoking, casacas [illegible] Senador Dantas n. 75. (Y 7821) S

A SENHORA Está triste? As suas regras são dolorosas e irregulares, tome CAPSULAS SEVENKRAUT (Apiol — Sabina — Arruda) A' venda na Drogaria Huber. Rua 7 de Setembro, 61. (Y 6052)

COMPRA-SE roupas usadas de homem, [illegible] Senador Dantas n. 75. Tel. Cent. (Y 4730) S

CARTOMANTE CHIROMANTE, GRAPHOLOGA [illegible] (Y 8292) S

ARTIGOS para chapéos de senhoras—J. LOBO & C.—Importadores—Rua Buenos Aires, 129. Tel. Norte 1.243. Recebem novidades de Paris. Remettem encommendas para o interior. (Y 328) S

CARTOMANTE—D. Maria Emilia, a celebre e 1ª do Brasil e Portugal, consagrada pelo povo, mais perita, ultima palavra de cartomancia e sciencias occultas; ás pessoas do interior, consultas por carta; seriedade e sigilo; residencia, rua S. João, 59, em Nictheroy, e caixa postal 1.688, Rio. (Y 6643) S

CAPAS para mobilia e grupos; — fazem-se na Casa Verde. Rua S. Eusebio, 88. T. N. 4079. (2133) S

DINHEIRO sob hypothecas, promissorias, contas assignadas. Juros de 7 á 12 % e bancarios. Tratar com Fernandes - Rua Buenos Aires 49, loja. (Y 6675) S

COMPRA-SE um piano, urgente, para particular, mesmo que precise algum concerto. Phone 241 Villa. (Y 7644) O

CHAPÉOS de palha, de senhoras, reformam-se e tingem-se; largo do Capim n. 16, sob. (Casa J. Campos & C.) (Y 4586) S

DINHEIRO sob hypothecas de predios, notas promissorias, contas assignadas. Juros de 9 á 12%. etc., a curto ou longo prazo. Juros convencionaes e de bancos, com José Leão, Av. Rio Branco n. 151, 1º andar. — Edificio do Cinema Avenida. (Y 7543) S

ESTOMAGO só soffre quem quer porque Digerino é o melhor remedio para estomago, effeito garantido, não falha nunca. — Rua General Pedra, 88. (Y 7437) S

ESPIRITA — Unico nos seus trabalhos; todos os dias, até ás 18 horas da tarde, rua da Lapa n. 32. (Y 8257) S

FORNECE-SE pensão a domicilio, de casa de familia; informações, telephone B. Mar 991. (Y 8276) S

FORMAS de palha, para senhoras, J. Campos & C., fabricantes; largo do Capim n. 16, sob., acceitam-se encommendas apra o interior. (Y 4586) S

Gonorrhéa recente ou antiga usem Gonorrheno é o melhor remedio; não produz dôr nem estreitamento. Garantido pelo fabricante á rua General Pedra 88. (Y 7439) S

GADO — Vendem-se touros hollandezes [illegible] (Y 6773) O

GONORRHÉA quer seja recente ou antiga, usem DIURENA, remedio para cura rapida e radical, sem prejudicar a saude. Uma caixa 5$000. R. General Pedra, 88. (Y 7438) S

Impotencia seu tratamento. Avenida Almirante Barroso (antiga Barão de S. Gonçalo) n. 1, 2º andar, 9 ás 19. DR. PEDRO MAGALHÃES

MUSETT — [illegible] (Y 6790) S

MACHINAS DE ESCREVER — Officina de primeira ordem e venda stock de Underwood, Remington, Royal, Corona e outras marcas, perfeitas e garantidas a preços modicos. Largo do Capim, 18 — E. Magalhães. (Y 6307) S

MME. ANNA, diz presente e futuro, [illegible] Rua Rosario numero 162, 2º andar. (Y 8115) S

MME. KARIN — Professora de corte acceita alumnas e costuras. Rua Sant'Anna n. 202, proximo Frei Caneca, sobrado. (Y 6496) S

MODISTA franceza faz vestidos finos, por quaesquer figurinos e crea modelos chics. Cattete n. 60, 1º; tel. B. M. 7152. (Y 6228) S

MASSAGISTA, manicure, calista — [illegible] avenida Mem de Sá n. 11, sobrado. (Y 8462) S

OPILAÇÃO — Resultado seguro com o PHENATOL — Não é vendido nem purgantes. A' venda em todo o Brasil. Caixa postal 2.208, Rio. (3401)

PIANO — Vende-se um novo em optimas condições. Rua da Carioca, 43, sobrado. (Y 6783) O

PEÇAM phone N. 3175 [illegible] (Y 7383) S

PRECISA-SE comprar [illegible] (Y 6708) S

PENSÃO farta e variada, [illegible] Phone C. 5302. (Y 7450) S

PIANOS novos de 1ª classe, [illegible] (Y 8107) O

Pianos Compram-se e pagam-se bem, mesmo precisando grandes concertos, negocio decidido, com urgencia; á Avenida Mem de Sá n. 319. Tel. Norte 4625. (Y. 1983) S

PIANOS e auto-pianos allemães. R. Ferreira & Cia. Rua S. Francisco Xavier n. 388. Tel. V. 3968. [illegible] (4705)

PIANOS LUX [illegible] VENDAS A DINHEIRO E A PRESTAÇÕES. Avenida 28 de Setembro n. 341 TEL. VILLA 3228 (3054)

QUEREIS ser feliz? [illegible] (Y 6591) S

SER FELIZ [illegible] (Y 8180) S

SORVETEIRA — [illegible] (Y 8036) O

SENHORA viuva de respeito [illegible] (Y 8064) S

MEDICOS

DOENÇAS DE NARIZ GARGANTA OUVIDOS E BOCCA Cura garantida e rapida do **OZENA** (fetidez do nariz) processo inteiramente novo DR. EURICO DE LEMOS [illegible]

Dr. Huber CIRURGIÃO ALLEMÃO, partos, [illegible] (Y 6731) S

NAS TREVAS DA NOITE

BAYER

HELMITOL

Helmitol

ou á luz do dia, são os mesmos os soffrimentos: pressão violenta na bexiga, dores fortissimas, constante vontade de urinar, micção difficil, dolorosa, ás gottas. Tudo isto constitue um claro symptoma de inflammação do apparelho urinario, catarrho na bexiga, ou doenças renaes bem adeantadas.

Os Comprimidos "Bayer" de Helmitol acabam de vez com taes padecimentos. São de sabor agradavel e, portanto, faceis de tomar-se.

A "Cruz BAYER" é a melhor garantia. Consultae o vosso medico. (2129)

CLINICA SO' DE SENHORAS

Tratamento garantido sem operação e sem dor da falta de regras, corrimentos, suspensão, regularisa os atrazos menstruaes sem prejudicar. Dr. Cesar Esteves, rua 7 de Setembro, 219; tel. Central 1591, de 11 ás 12 e de 1 ás 4. (Y 5257) R

Dr. Wittrock

(Dos hospitaes de creanças da Allemanha). Tratamento especial das perturb. nutritivas (diarrhéa, vomitos) das creanças. Applicação de raios ultra-violetas. Uruguayana, 22 — 3 ás 5 horas. — Tel. C. 2713. (Y 6589) R

DR. OLIVEIRA BASTOS,

OPERADOR E PARTEIRO. Pratica dos hospitaes da Europa. Cura da suspensão, atrazos e irregularidades menstruaes. Hemorrhagias, corrimentos, impotencia, etc. Tratamento para fazer conceber as senhoras que desejarem ter filhos. Operações e partos sem dôr. Cons. das 14 ás 18 hs., R. RODRIGO SILVA N. 18 — Tel. C. 45. Na Pharmacia S. Miguel, á r. Angelica Motta n. 123, Olaria — Das 8 ás 11, e á noite, das 19 ás 20 horas. (Y 7640) R

CLINICA DE SENHORAS

Moderno tratamento sem operação das hemorrhagias, corrimentos, atrazos, faltas e irregularidades menstruaes, venereas, tratamento abortivo. DR. BARTOLI — Rua S. José 27. T. C. 1127. De 1 ás 6. (Y 6329) R

Dispensario Homoeopathico - Dr. Alberto de Faria

Consultas gratis, todos os dias das 9 ás 11, á rua da Assembléa 43, pelos Drs. Alberto de Faria Gaspar Guimarães Junior. (6767)

CONSULTAS GRATIS

Pelo Dr. Luiz Lima Bittencourt, especialista em molestias dos

OLHOS, OUVIDOS, GARGANTA e NARIZ

todos os dias, das 9 ás 11 horas e pagas das 16 ás 18 horas. Consultorio — Rua Treze de Maio n. 40, 1º andar, (perto do largo da Carioca).

Tambem faz o tratamento da catarata sem operação, nos casos indicados. (Y 5123)

DR. CIVIS GALVÃO

ASSISTENCIA DA FACULDADE. Doenças internas. — Consultas diarias, das 3 ás 6 hs. v. Gomes Freire n. 63. Tel. Central 2111. (Y 3897)

Doenças venereas

Tratamento cuidadoso e rapido quanto possivel da gonorrhéa (corrimentos), e das suas complicações na urethra, prostata, testiculos, bexiga e rins, utero e ovarios; da syphilis dos cancros molles e das adenites, etc., pelo DR. JULIO DE MACEDO, á rua da CARIOCA n. 54-A (de 8 ás 11 e de 1 ás 6.) (Y 7631) R

DR. GUSTAVO ARMBRUST

Doenças nervosas, estomago, intestinos e da nutrição (arthritismo, diabetes, obesidade, rheumatismo). Moderno tratamento pela dietetica e physiotherapia, (duchas, banho de luz e de sol, luz ultravioleta, etc.). Consultas das 3 ás 5 horas. Largo da Carioca n. 3. (Y 5513) R

DOENÇAS DO ESTOMAGO E INTESTINOS

Tratamento moderno pelo processo do Prof. Zuelzer, de Berlim, especialmente de ULCERAS DO ESTOMAGO E DUODENO em dois mezes, sem operação; de hyper e hypochlorhydrias, prisão de ventre atonica e espasmodica. — Dr. Ernesto Carneiro, com longa pratica nos hospitaes da Europa. S. José n. 69. — C. 515, diariamente, das 3 ás 6 horas. Res.: Sul. 2844. (Y. 4689)

CLINICA DE SENHORAS

Moderno tratamento das faltas, atrazos e irregularidades menstruaes, venereas. Tratamento abortivo DR. LICINIO SANTOS Uruguayana, 24. (Y 6728) R

Gonorrhéa Syphilis

aguda ou chronica, em ambos sexos, cura radical em poucos dias — Syphilis, injecções indolóres. Av. Almirante Barroso. (Barão S. Gonçalo), 1, 2º, and., 9 ás 19. T. C. 1.009. Dr. Pedro Magalhães (Y 7216) R

CLINICA SÓ DE SENHORAS

Prof. dr. Octavio de Andrade — Especialista, tratamento das hemorrhagias, suspenção, atrazos, faltas, vomitos e enjôos da gravidez, frieza, etc. Regulariza as regras, processo proprio, sem operação. Rua Sete de Setembro, 219, das 10 ás 11 e de 1 ás 4 horas. Tel. 1591, Central. (Y 5258) R

CLINICA MEDICA—RAIOS X

DR. RENATO DE SOUZA LOPES, professor da Faculdade — Doenças internas, especialmente do ESTOMAGO, FIGADO, INTESTINOS e NERVOSAS — R. S. José 39, de 3 ás 6 — R. Voluntarios, 33. (3509)

FRAQUEZA SEXUAL

Tratamento das diversas fórmas por methodo bio-chimico sem perigos e com excellentes resultados. Applicações electricas (completa installação da diathermia e raios ultra-violeta — apparelhos de alto potencial), para auxiliar a cura nos casos indicados (inflammações e pre-esclerose da prostata, neurasthenia, gonorrhéa chronica, etc.). Tratamento o mais moderno e indolor e que permitte a cura radical. Dr. Cocio Barcellos, ex-assistente da Faculdade de Medicina, medico da Polyclinica de Botafogo. Das 9 ás 11 e 4 ás 6. São José n. 53. Tel. C. 3.864. Aviso — Faz tambem tratamento fóra das horas de consulta com hora marcada. (2597)

HEMORRHOIDAS

Cura radical garantida por processo especial sem operação e sem dôr. Das 9 ás 19 horas Av. Almirante Barroso, 1 2º andar Dr. Pedro Magalhães (Y 6803) R

HYDROCELE, ORCHITES, TUMORES DOS TESTICULOS E ESTREITAMENTO DA URETHRA

HYDROCELE e estreitamento da urethra — Cura radical sem dor, sem operação cortante e sem privar o doente de suas occupações habituaes. DR. LUIZ DE MARCOS Uruguayana 105, das 2 ás 4. (2761)

GONORRHÉA e suas complicações. Cura radical por processos seguros e rapidos. DRS. JOÃO DE ABREU e BRANDINO CORRÊA, das 8 ás 19 horas. Telephone 5803 Norte — Rua São Pedro, 64. Serviço nocturno das 20 ás 21 horas. (3191)

SENHORAS Utero, ovarios, colicas, corrimento, regras, irregulares e prolongadas. Av. Almirante Barroso (Barão de S. Gonçalo) 1, 2º and. 9 ás 19. Tel. C. 1.009. Dr. Pedro Magalhães (Y 8213) R

DENTISTAS

Dr. Silvino Mattos, laureado especialista em dentaduras parciaes e duplas, pontes, pivots, blocos e corôas de ouro, obturações e extracções sem dôr. Trabalhos perfeitos, rapidos e garantidos. Preços modicos. Rua Sete de Setembro 231, das 8 ás 5 Phone Central 1554. (Y 8311) R

DENTISTA — Vendem-se uma cadeira, um motor electrico Ritter, um motor de pé, um vulcanizador e uma escarradeira de bomba; rua dos Andradas n. 46. (Y 6809) R

PARA dentista de boa clinica aluga-se bom consultorio, com 2 janellas de frente; rua Gonçalves Dias, 67. (Y 7649) R

CUIDADO COM A BOCCA

Soffre de pyorrhéa, fistula, dentes abalados, gengiva sangrando, máo halito, nevralgias, carie, etc. Procure o seu dentista e lembre o "AXOL", f. do dr. Cesar Esteves, na casa Oswaldo Cruz, rua Sete de Setembro, 213; e nas casas de artigos dentarios, é o especifico mais poderoso e seguro. (Y 6608) R

Dentista — Heitor Corrêa — Especialista em trabalhos a ouro e dentes artificiaes. Travessa S. Francisco, 12. Tel. 3440 Central. (4710)

PARTEIRAS

MME. GUIU, prof. parteira de Barcelona e Rio. Partos e outros trabalhos. Cons. das 2 ás 6 hs., São José n. 27, Tel. Central 1127. Acceita parturientes á rua Bosrque de Macedo n. 78. Tel. B. M. 104. (Y 6731) Y

A SENHORA Está triste? As suas regras são dolorosas e irregulares, tome CAPSULAS SEVENKRAUT (Apiol — Sabina — Arruda) A' venda na Drogaria Huber —R. 7 de Setembro 61. (Y. 6054)

VAGINOL — Toilette intima, refaz e conserva a mulher. Nas drogarias e pharmacias. (2149)

Professores e Professoras

DR. PLINIO SENNA

Dentista, attende á hora marcada, das 8 ás 18 horas, á rua Uruguayana n. 43. Telephone Central 343. (Y 6734) R

DACTYLOGRAPHIA com inglez ou portuguez, 25$ mensaes. Tachygraphia, Arith., E. Mercantil, Linguas e Curso Commercial; Sete de Setembro n. 107, Escola Urania, ambos os sexos. (Y 6725) Z

BELLO SEXO Para vossos incommodos tomem CAPSULAS SEVENKRAUT (Apiol — Sabina — Arruda). App. D. N. S. P. n. 94, 19|1|921. A' venda Drogaria Huber. R. 7 de Setembro, 61. — Tubo original, 7$000. (Y 6053) S

CÓPIAS á machina e no mimeographo; 7 de Setembro, 107. Escola Urania. Traducções. (Y 6724) Z

PROFESSORA com muita pratica, lecciona portuguez, francez e trabalhos de agulha, a creanças e senhoras. Rosa, 28, c. 2, Laranjeiras, entre Vargens e Gonçalves. (Y 8116) Z

LINGUAS, arithmetica, escrip. mercantil, tachygraphia e dactylographia. ESCOLA "VELOX", Largo de São Francisco 36, 1º andar. (Y. 6726) Z

MLLE. RUFFIER, professeur de français, d'histoire, de littérature et de diction cours et leçons particulières. 475, Conde Bomfim, V. 2529 ou 1164. Tel. V. 373. (Y 395?)

PROFESSORA ensina em particular portuguez (analyse, cartas, etc.), arithmetica, geogr., hist., calligr., etc., e trabalhos na rua S. José n. 34, 2º, casa de familia. Vae a domicilio. (Y 8291) Z

PRATICO prof. portuguez, ensina portuguez (analyse, cartas, etc.), arith., francez, etc., na rua São José, 34, 2º, junto á do Carmo, um pouco abaixo da Av. Rio Branco. (Y 8291) Z

FERIDAS NOVAS E ANTIGAS

Tratamento rapido, radical, racional e scientifico com a

SANTOSINA

POMADA SECCATIVA)

Preço 3$500, pelo Correio 4$500. Pedidos a Perestrello Filho & C., rua Uruguayana 66, Rio. (2086)

PROFESSOR — Methodo rapido, pratico e theorico de francez, inglez, e allemão. Attende-se a domicilio. Av. Mem de Sá n. 11. (Y 8261) Z

PROF. VALLE, ex-prof. do Collegio Pedro II, lecciona portuguez, francez (pratico ou theorico), arithmetica, algebra e philosophia. Preços modicos, para ambos os sexos. Das 7 ½ ás 8 ½ da noite. Rua da Carioca, 12, 2º andar. Acceitam-se alumnos particulares. (Y 7534) Z

SENHOR e senhora inglezа ensina o seu idioma e o hespanhol; vae a domicilio. Teleph. B. M. 4147. (Y 8084) Z

ICARAHY

Lindos terrenos a prestações. Predios. Vendem-se. Cia. Adm. e Constructora. — Ouvidor, 89, 1º. (Y 8154)

CALLISTA

Chegado da Europa, especialista que extráe callos e desencrava unhas sem dôr. Attende chamados a toda parte. Avenida Rio Branco n. 155, 1º andar. Telephone Central 724. (Y 6801)

PAPELÃO IMPERMEAVEL "WEATHERPROOF" Para coberturas de casas de colonos e de FAZENDAS E OLARIAS Mais barato do que Sapé **W. A. Vessey & Cia. Ltda.** Rua Theophilo Ottoni n. 89 RIO DE JANEIRO DISTRIBUIDORES para o Estado do Rio e do Espirito Santo Para a cidade de Campos **Sampaio Ferreira & C.** Rua 14 de Maio, 25 Para a cidade de Nictheroy **A. Malhão & Cia** Rua da Conceição n. 30 (667)

Pulmão, Intestinos,

coração, figado, syphilis da creança e do adulto. DR DORMUND MARTINS. Cons.:—Rua Gonçalves Dias, 51. C. 2204, das 3 ás 6. Res.: Itapirú, 184. — V. 3350. (5772)

POLICIAES

Vendem-se diversos filhotes legitimos; rua C. Bomfim n. 111, casa n. 10. (Y. 6792)

Predio — Haddock Lobo

Vende-se magnifico predio com quatro salas, tres quartos, grande porão e mais dependencias, optimamente situado á rua S. Luiz n. 52. Negocio directo e em condições excepcionaes. Trata-se com Raul á rua S. Pedro, 61. (Y 6800)

TIJUCA

Aluga-se uma esplendida casa na Avenida; duas salas, tres quartos, grande cozinha fogão de gaz, quintal. Rua General Rocca n. 89. (Y 6798)

HEMORRHOIDAS

Cura radical garantida por processo especial sem operação e sem dôr. Diagnostico e tratamento moderno das doenças dos Intestinos, Rectum e Anus. Diarrhéas, colites e dysenterias, prisão de ventre e suas complicações, quédas do rectum, fistulas, fissuras, corrimentos, pruridos, feridas, etc. Cirurgia dos intestinos, Rectum e Anus — Dr RAUL PITANGA SANTOS — da Faculdade de Medicina; Passeio 56, sob. de 1 ás 5

AUTO-PIANO

Vende-se uma boa pianola moderna, com 90 rolos de musicas, baratissima, urgente. Rua Affonso Penna n. 89, c. 1, prox. Haddock Lobo. (Y 8119)

JANEIRO 1926 **1** SEXTA-FEIRA

FOLHINHAS allemãs, americanas e nacionaes, desde 300 réis com impressão e blocos, grande variedade em cartões postaes. Canudos de palha para refrescos, caixas com 500, 3$000; preço para 10 caixas. Importação directa. Rua São José, 21, sob., Marinho & Ramos, telephone Cent. 5959. (2927)

MOBILIAS

Vendem-se uma sala de jantar e um dormitorio de oleo, na rua Senador Dantas, 5. (Y 7666)

Piano allemão

Vende-se um com tres pedaes, na rua Senador Dantas n. 5. (Y 7667)

Piano Pleyel 2:500$

Vende-se um de formato alto, teclas de marfim e boas vozes, quasi novo, urgente. Rua da Prainha, 70. (Y 8319)

PALACETE

Aluga-se o esplendido palacete da rua Affonso Penna n. 171, proprio para grande familia de tratamento, com espaçosas accommodações, jardim, garage para dois automoveis, quartos para creados e mais dependencias. — Póde ser visto diariamente das 10 ás 13 horas. (Y 7073)

Ner-Vita para Anemia (2421)

Mobilias laqué

Vendem-se uma sala de visitas, um dormitorio solteiro e uma sala de jantar, na rua Senador Dantas, 5. (Y 7665)

Gonorrhéa

Tratamento completo por medicos especialistas. Rs. 200$000, Rua São José, 68, 1º andar, das 15 ás 17 horas. (Y 7663)

PRAIA DO FLAMENGO, 20

Sala mobilada a cavalheiro de absoluto respeito. (Y 6996)

Predio no Cattete

Vende-se grande predio e terreno da rua Bento Lisboa, 20. Está limpo e vago. Trata-se com o proprietario á rua do Rosario, 69, sob. (Y 6789)

Rua Theophilo Ottoni n. 32

Vende-se este bem montado restaurant e bar com esplendido contrato a terminar em janeiro de 1930, em leilão, sexta-feira, 18, ás 3 horas, em frente ao mesmo, pelo JULIO. (3148)

A Ceia dos Fadistas

Acaba de apparecer a peça "A ceia dos fadistas", de Mario Marques, paraphrase á peça "A ceia dos cardeaes", que o Orfeon Academico de Lisbôa representou nesta cidade. Pelo Correio, Rs. 2$500 Pedidos ao editor — Braz Lauria, rua Gonçalves Dias, 78, Rio. (3162)

CONSULTORIOS

Alugam-se excellentes, com luz, telephone, creado, limpeza, etc., á rua Gonçalves Dias, 78. Por cima de uma casa de figurinos. (3162)

LEITE ALBUMINOSO FINKELSTEIN

NA DIARRHÉA DAS CREANÇAS NAS PERTURBAÇÕES DIGESTIVAS NA GASTRO-ENTERITE AGUDA E CHRONICA

SÓ BABY

O SUPREMO ALIMENTO MEDICAMENTO

VENDE-SE NAS DROGARIAS E PHARMACIAS

APPROVADO PELO D. N. S. P. [illegible] Nº 3778.

SOC. LACTO QUIMICA LTDA. PELOTAS — EST. RIO GRANDE DO SUL. DEP. GERAL: DERSCHUM, DUBOIS & C. CAIXA POSTAL 2437 RIO DE JANEIRO (1234)

ARRENDAMENTO DE GRANDES PREDIOS NO CENTRO COMMERCIAL

Arrendem-se os, da Praça Tiradentes, ns. 83 e 85, de 3 pavimentos cada, e o da rua Theophilo Ottoni n. 13?, de 2 pavimentos e grande fundo. Este entre as ruas dos Ourives e Uruguayana. Podem ser vistos, diariamente, das 12 ás 14 horas. Recebem-se propostas até o dia 31 do corrente, na Secretaria da Ordem do Carmo, á rua do Carmo n. 46, sobrado, onde se prestam informações. (2635)

Casa para verão

PETROPOLIS

Não perca a opportunidade de escolher um bom lote de terreno de 2 a 4 contos de réis, ou comprar um BUNGALOW de 18 a 24 contos de réis, dos que estão construidos em Corrêas, na Fazenda de S. Manoel, distante de Petropolis 20 minutos. As casas constam de varanda, sala de jantar, quatro quartos, sala de banho com todas as peças, copa, cozinha, despensa, um quarto para creados, luz electrica e agua encanada. Serviço de auto-omnibus em correspondencia com todos os trens do Rio. Serviço telephonico local e interurbano. Trata-se com o sr. A. L. Ribeiro, Companhia Brasil Cinematographica, Avenida Rio Branco, 137, sobrado, Rio de Janeiro. (3030)

Galpão fechado

Precisa-se de um perto do centro, para officina de deposito. Respostas a G. C. no escriptorio desta folha. (3053)

RODA DA FORTUNA

PARA AMANHÃ:

Grupo.. 1	Grupo.. 8
Dezena. 03	Dezena. 32
Centena 603	Centena 73?
Milhar. 4603	Milhar. 8732
Grupo.. 4	Grupo.. 11
Dezena. 16	Dezena. 44
Centena 516	Centena 944
Milhar. 0516	Milhar. 2944

Para pequena aventura, grupos 7 a 14.

78192, invertidos.

Zangão.

DERAM HONTEM

1º premio	3.962	16 Leão
2º "	0.340	10 Coelho
3º "	1.822	6 Cabra
4º "	4.620	5 Cachorro
5º "	1.831	8 Camello
Moderno.	575	19 Pavão
Rio......	847	12 Elephante
Salteado.	...	12 "

Agave	425
Sorte	543
Peseta	863
Libra	930
Filial	543
Ouvidor ...	684
Matriz	796
Quitanda ..	128

Em 14-12-1925. (Y 6793)

A LOTERICA

—107—

Rio, 14 - 12 - 925 — Hoje, ás 6 1|2. (Y. 6784)

FLUMINENSE.	572
OPERARIA.	724
NOITE	183
CARIDADE.	049

Mineira 528

14|12|925. — V. P. (Y. 7642)

HORA.	302— 1
REAL.	712— 3
ESPERANÇA.	460—15
PRIMAVERA.	423— 6
DEFESA..	897—25

E. O. (Y. 7629)

PAULISTA.	390
TRIUMPHO.	558
DERBY.	102
JOCKEY.	545

Rio, 14|12|925. (Y. 7664)

A Preferida..	325— 7
Confiança.	808— 2
Vale quem tem	881— 8
Federal.	735— 9
Somma.	699—25

Concurso das Flores N. 3 — Angelica C. 070

Rio, 14|12|925. — J. A. (Y. 7653)

GARANTIA.	816
FEDERAL.	399

E. Rio, 14|12|925. (Y. 7670)

Seductora.	908 G	2
Central.	839 G	10

Rio, 14|12|925-C. & S. (Y. 7651)

—POPULAR— —960— APPELLAÇÃO —551— L. G. (Y. 7641)

LOTERIA FEDERAL NATAL 500:000$000 Extracção, sabbado, 19 de Dezembro

RIO MENSAGEIRO

Junto a este jornal — Entrega volumes a domicilio e recados urgentes [illegible] Telephone Central, 58. (3055)

LOTERIAS

CAPITAL FEDERAL

Extracção de hontem:

63.962	20:000$000
50.340	5:000$000
11.822	3:000$000
14.620	2:000$000
31.831	2:000$000

PREMIOS DE 1:000$000

47646 55838 3559

PREMIOS DE 500$000

973 67244 67235 68391 4736 39637

PREMIOS DE 200$000

6874 38709 63601 77031 63572
54616 63160 12021 68654 35314
75849 51639

PREMIOS DE 100$000

14183	27134	53898	72255	10513
41189	32594	26679	43699	13633
13841	16875	75170	51973	77768
76131	24938	41023	14330	45761
42043	39911	79774	33960	29384
51855	1015	13538	67814	30951
32540	79351	70341	31675	79443
67314	67965	74439	33455	61638
32986	63491	34920	79430	0036
50121	63390	2596	13538	53791
41800	73223	8352	29983	15433
68931	57427	56260	10003	10453
	18499	58075	35159	

APPROXIMAÇÕES

63961 e 63963 . . .	400$000
50339 e 50341. . . .	300$000
11821 e 11823 . . .	200$000
14619 e 14621 . . .	100$000
31830 e 31832 . . .	100$000
47645 e 47647 . . .	50$000
55837 e 55839 . . .	50$000
3.558 e 3.560 . . .	50$000

DEZENAS

63961 a 63970 . . .	60$000
50331 a 50340 . . .	40$000
11821 a 11830 . . .	30$000
14611 a 14620 . . .	20$000
31831 a 31840 . . .	20$000
47641 a 47650 . . .	10$000
55831 a 55840 . . .	10$000
3.551 a 3.560 . . .	10$000

TERMINAÇÕES

Todos os numeros terminados em 2 têm 2$000.

Companhia de Loterias Nacionaes do Brasil

Extracções publicas sob a fiscalização do Governo Federal, ás 2 1|2 e aos sabbados ás 3 horas. — RUA VISCONDE DE ITABORAHY N. 67 — e 1º MARÇO, 110, (Edificio proprio).

HOJE — PLANO 34 — 70ª — HOJE

20:000$000

POR 1$600 EM MEIOS

AMANHÃ —:— AMANHÃ

50:000$000

POR 4$000 UM QUINTO

PLANO 38 — 7ª

SABBADO — A's 3 horas da tarde — Plano — 33-3ª — SABBADO 19 DE DEZEMBRO — Grande e extraordinaria LOTERIA DO NATAL

—:— PLANO — 33-3ª —:—

500:000$000

POR 44$000, EM VIGESIMOS

Este importante plano, além do premio maior, distribue mais: 1 de 100:000$000; 1 de 50:000$; 3 de 10:000$; 10 de 5:000$; 35 de 2:000$ e 105 de 1:000$000.

Os bilhetes para esta loteria, acham-se á venda na séde da Companhia, á rua Primeiro de Março n. 110 (edificio proprio), que acceita e despacha com promptidão os pedidos do interior, acompanhados de mais $900, para o porte do Correio. (2543)

LOTERIA DO ESTADO DO RIO

Fiscalizada pelo Governo do Estado — Systema de urnas e espheras — Extracção ás 15 horas.

HOJE — HOJE

30:000$000

INTEIRO, 2$400. TERÇO, $800.

— SEXTA-FEIRA —

25:000$000

INTEIRO, 1$600. MEIO, $800.

GRANDE E EXTRAORDINARIA LOTERIA DO NATAL.

TERÇA-FEIRA, 22 DO CORRENTE

200:000$000

INTEIRO, 16$000. DECIMO, 1$600.

VENDE-SE EM TODA A PARTE.

Concessionaria: COMPANHIA INTEGRIDADE FLUMINENSE — Rua Visconde do Rio Branco n. 499. Nictheroy (2318)

Nazareth & C.! Nazareth & C. !!

Vamos vender os 500 contos do NATAL! Extracção a 10 do corrente 44$000 SEM CAMBIO

Nazareth & C.! Nazareth & C.! OUVIDOR, 94

RAIOS X

DR. JORGE A. FRANCO. Assistente do Instituto Oswaldo Cruz. Consulta com exame pelos Raios X, 35$. Tratamento das doenças do estomago, intestinos, figado, pulmão, coração, rins, ossos, etc. Cura da blenorrhagia e suas complicações com injecções hypodermicas de sua descoberta. — Largo da Carioca, 15, das 3 ás 6.

Loteria Federal NATAL

PLANO

1 premio de . . .	500:000$
1 premio de . . .	100:000$
1 premio de. . . .	50:000$
3 premios de 10:00$	30:000$
10 premios de 5:000$	50:000$
35 premios de 2:000$	70:000$
105 premios de 1:000$	105:000$
2 p. de 3:00$, app. 1º premio. . . .	6:000$
2 p. de 2:000$, app. 2º premio. . . .	4:000$
10 p. de 1:000$ dez. 1º premio. . . .	10:000$
10 p. de 500$, dez 2º premio. . . .	5:000$
100 p. de 200$ cent. 1º premio. . . .	20:000$
100 p. de 100$, cent. 2º premio. . . .	10:000$
6000 p. de 80$ term. 1º premio. . . .	480:000$
6380 premio	1.440:000$

Extracção, rua Visc. Itaborahy 67

SABBADO, 19 de dezembro, ás 3 horas da tarde.

Sorte nas loterias?

SO' PÓDE TER QUEM SE HABILITAR NA

CASA CENTENARIO

RUA SACHET, 26

Habilitem-se em nossa casa para as proximas loterias do NATAL que a sorte é certa.

GRANDE LOTERIA DA CAPITAL - 500:000$000!!! Extracção: Sabbado, 19 do corrente

E. do Rio, 200:000$000, em 22 do corrente.

Santa Catharina, 200:000$, em 23 do corrente.

Bahia, 300:000$000, em 17 do corrente.

Rio Grande, 1.000:000$000 em 24 do corrente.

S. Paulo, 1.000:000$000, em 31 do corrente.

2.000:000$000, por 500$, extracção em 5 de Janeiro.

V. FERNANDES & Cª.

Rua Sachet, 26

Caixa Postal, 230.

— Rio de Janeiro. — (3185)

CABELLEIREIRA

MASSAGEM E MANICURE

Tingem-se cabellos em todas as côres, pretos, castanho escuro, claro, louro, bronzeado, vermelho, acajú, com Henné. Lavagem de cabeça, ondulações Marcel. Vendem-se postiços ultimos modelos. Trabalha-se em cabellos cahidos. Córta-se "á la garçonne" e "demi-garçonne". Ondulação permanente, duravel oito mezes. RUA SETE DE SETEMBRO, 134. tel. C. 1551. Mme. Augusta. Entrada pela loja "Paraiso das Creanças". (Y 7612)

Casa — Vende-se

A' rua Cascata, 44, Tijuca, 3 quartos, 2 salas, etc. Ver no local e tratar com dr. Lima, 3 ás 6 horas. R. Rodrigo Silva, 5. Facilita-se o pagamento. (Y 7626)

TERRENOS Em Campo Grande

Vendem-se esplendidos lotes de terreno ás Estradas de Santa Cruz e noutras ruas com bondes á porta, calçamento, a prestações desde 25$000. Trata-se com os srs. Rubem e L. Vasconcellos, á rua Buenos Aires n. 41, das 10 ás 12 e das 16 ás 18 horas. (Y 7623)

CASA EM COPACABANA

Familia de tatamento aluga casa mobilada ou passa o contrato vendendo os moveis que são novos e modernos. Tem duas salas, quatro quartos, banheiro, despensa, cozinha, W. C., jardim e gallinheiro. Excellente ponto proximo ao jardim publico, á egreja e á praia. Ver das 3 ás 5 horas. Informações no BAZAR PIRES — RUA COPACABANA N. 545. (Y 8286)

Brinquedos para o Natal

Vendem-se matrizes de metal para fabrico de soldadinhos de chumbo e outros brinquedos, moldes differentes, lucro certo e rendoso; para tratar com Dorindo. Rua General Camara n. 56, 3º andar. Tem elevador. (Y 8265)

Predio á rua S. Francisco Xavier

Vende-se um assobradado perto do largo Maracanã. Preço de occasião. Informações no tabellião Damazio. — Rosario n. 114, com o sr. Menezes, ou com o proprio dono, naquella rua n. 456, das 15 ás 18 horas. (Y 8269)

PHARMACIA

Vende-se uma fazendo bom negocio e bem sortida, com longo contrato, negocio de occasião. Com os srs. Garcia Lima & Cia, Rua Buenos Aires, 114. DROGARIA TEIVE. (Y 7639)

ARMAZEM

Precisa-se um nas immediações das ruas Sete de Setembro, Carioca, Assembléa, Uruguayana e arredores. Dá-se luvas, Inf. Sete Setembro, 170, com José Frote. (Y 6653)

CALDEIRA A VAPOR

Vende-se: uma typo maritimo, horizontal, fogo de reversão, de 15 x 3 H. P., egual a 45 H. P. nominaes. Preço Rs. 9:000$000. Ver e tratar á rua do Livramento n. 184. (Y 6699)

CASA LONDRES Chapéos para senhoras

Grandes reducções nos preços por motivo de reconstrucção do predio. Rua Sete de Setembro, 137, entre travessa e Uruguayana. (2726)

AVISO IMPORTANTE!

Grande venda de moveis finos e modernos por preços de propaganda está fazendo a CASA GUANABARA, á rua do Cattete n. 36, com vantagens ao alcance de todos, quer a dinheiro ou longo prazo. Póde experimentar, dando a honra de sua visita. — Tel. B. M. 2611. (2647)

COMPANHIA BRASIL CINEMATOGRAPHICA

O segredo é a falta de confiança...

CAPITOLIO

A SEGUIR:

E pode haver falta de confiança entre esposos?

Como então haver SEGREDO de um ou de outro?

O Segredo do Marido

Programma Serrador

narra-nos a experiencia dolorosa que soffreu um joven por ter segredos para sua esposa.

Trabalho de sensação da First National — com

Patsy Ruth Muller - Antonio Moreno - Ruth Clifford

O EXPRESSO DA LUA DE MEL—comedia da Sunshine (FoxFilm)

BRASIL ACTUALIDADES—da Botelho Films—novidades do Rio.

a mais estusiante comedia do anno!

Interpretação de

LOUISE FAZENDA
SIDNEY CHAPLIN
FORD STERLING
CHARLES CONKLIN

em:

O canto DA Sereia

Programma Serrador

da FIRST NATIONAL

A tempestade da vida

IMPERIO

face a face com a tempestade da natureza

O ultimo em convulsões e revolta, ante a imposição de um AMOR!

— e a natureza nella na sua furia, em um temporal desfeito, cuja visão neste film é de rara belleza!

AMOR, JUVENTUDE E SACRIFICIO

Fox Film Corporation

mostra-nos esses dois aspectos, com

Pauline Starke e Hobart Bosworth

NOVIDADES MUNDIAES (ActualidadesGaumon) — com noticiario e MODAS DE PARIS

A SEGUIR: O Escandalo de Hollywood

com Anna Q. Nilsson e Lewis Stone

Programma Serrador

ODEON

Quem não quererá rever

NORMA TALMADGE

na sua maior creação?

Duqueza de Langeais

Programma Serrador

é a sua maior demonstração de arte e talento, para a First National.

E vemol-a ao lado do irreprehensivel

CONWAY TEARLE

REVISTA ODEON (GAUMONT) — informações mundiaes.

TRO'-LO'-LO'

THEATRO GLORIA

HOJE | A's 7 3|1 e ás 10 horas da noite | HOJE

O SUCCESSO DE SEMPRE:

FLA'-FLU'

A mais luxuosa e mais espirituosas das revistas.

2 actos e 26 quadros que encantam e deliciam.

Successo sem precedentes do novo quadro de irresistivel comicidade

NO DIA DO CASAMENTO

Rir... rir... pela multiplicidade dos seus quiproquós.

Exito completo dos engraçadissimos quadros: Parodia á «Cavalleria Rusticana».— «Quem não chora...» Rimas e opacas», «Diccionario ambulante, etc., onde o publico ri sem cessar.

A montagem mais rica que até hoje foi apresentada no Brasil.

Riquissimo guarda-roupa, para o qual a Empresa pede a attenção do publico.

Luxo — Arte — Graça — Novidade — Fantasia

POLTRONAS 5$000

Cine-Theatro AMERICA

HOJE

Vencedora de corações

o admiravel film da First em que são primeiros artistas BARBARA LA MARR e CONWAY TEARLE

A engraçada comedia em duas partes

O pesadelo do Juquinha

E o film natural

REVISTA ODEON

Amanhã — Grandioso festival em que toma parte APOLLONIA PINTO — Amanhã

Cinema Tijuca

HOJE

Castello encantado

Film dramatico em seis partes com MADAGLE BELLAMY

A mulher enigma

Drama em 8 partes com a querida artista BETTY BLYTHE

CINEMA AVENIDA

HOJE | HOJE

ALICE JOYCE

interpretando magistralmente um carinhoso coração de mãe na figura perturbadora duma eterna apaixonada, em um delicioso film da Paramount

A FRANCEZINHA

a par dos queridos artistas

Mary Brian e Neil Halmiton

Este film é improprio para creanças

EXTRA: Um curioso numero do JORNAL DA FOX

No NATAL

O grande film

PETER PAN

HOJE

um programma que agradou em cheio

HOJE

IDEAL

O MAIS CONFORTAVEL CINEMA DO RIO - PROPª M. PINTO

Os dois mais bellos films da semana

A deliciosa e sempre encantadora «estrella» das creações memoraveis

ALICE JOYCE

em SEIS PARTES primorosas da Paramount, intitulados

A FRANCEZINHA

Outro film primoroso, este da victoriosa DIAMOND, em seis partes

QUANDO UMA MULHER AMA...

tendo á frente da interpretação duas figuras do supremo relevo

Lou Tellegen e Edith Thornton

AMANHÃ — Grande festival promovido pelos empregados deste cinema. Duas obras extraordinariamente bellas: — AMANHÃ

AMOR ARABE, da Fox, com John Gilbert, Barbara La Marr, Barbara Bedford e Adolpho Menjou e SCARAMOUCHE, Paramount, com RAMON NOVARRO e ALICE TERRY.

AMERICANO

Rua Copacabana 743. T. Ip. 622

HOJE! — HOJE!

Alice Joyce e Kenneth Harlan, em

O HOMEM BRANCO

7 actos da Paramount.

Charles Hutchinson, em

Ameaça occulta

5 actos vibrantes

O MUNDO EM FOCO

BRASIL

Haddock Lobo, 437. Tel. V. 2012

HOJE! — HOJE!

Betty Compson e Raymond Griffith, em

Pelos caminhos do Paraizo

7 alegres actos da Paramount

Big Boy Williams, em

O VINGADOR

5 actos estupendos

GAUMONT JORNAL

Haddock-Lobo

Haddock Lobo, 20. Tel. V. 480

HOJE! — HOJE!

Viola Dana e Pat O'Malley, em

O PREMIO DE BELLEZA

6 actos alegres da Metro

Erich von Strohein, no colossal film

MARIDOS CEGOS (V 678)

PARISIENSE

HOJE

A estupenda super que é um colosso de alegria, luxo, encantos... e maldade

A perfeita melindrosa

O maravilhoso film da «First National» sobre o «maximo problema» dos tempos actuaes — o «melindrosismo».

Formidavel creação de

COLLEEN MOORE

a deliciosa «pequena de hoje»

Sydney Chaplin

o monumental «esposo temperario»

Frank Mayo

Phyllis Haver

Um successo grandioso, incomparavel!

HOJE

"CONFISSÃO DE UMA RAINHA"

A obra prima do consagrado romancista Affonso Daudet desempenhada pelos celebres interpretes de "Scaramouche"

Uma producção grandiosa da

Metro - Goldwyn

distribuida pela

- - Paramount - -

HOJE

No Cine Palais

CINEMA THEATRO CENTRAL

Empresa Pinfildi-Tel 4218 C. | Unica concessionaria da South American Tour

HOJE — 4 grandiosas sessões ás - 3 15 - 5,30 - 8,30 e 10,45 da noite — HOJE

Enorme successo, - Sempre grandiosas novidades no palco

Na Tela

A Patrulha de Fogo

com

Madge Bellamy, Anna Q. Nilsson
Hellen J. Eddy,
Johnny Harron Charles Murray
e mais 7 artistas de fama

5ª Feira, 17—SANGUE E AÇO, super-producção com William Desmond e Helen Holmes

Breve, Les Weldons, a mulher mais forte do mundo — Miss Harrisson, cantante e bailarina ingleza e Costanzo, o rei do transformismo

No Palco

Um grande successo

Yaty-Yara

Dansas classicas

Estréa de

THE 2 WATSONS

Eximios patinadores

King & King — Extraordinarios acrobatas e gymnastas

Argo e seus bonecos falantes — Novidade

E mais numeros de attracções

Los Santos Ferry

quartetto de canto e baile